

341. ZUCHTRINDER

VERSTEIGERUNG



22.08.2024

Vermarktungszentrum Greinbach

Zuchtkälber weiblich

Kat.Nr.: 1 bis 17

Die detaillierten Zuchtwerte der genotypisierten weiblichen Tiere liegen im Marktbüro auf

1	AT 92 9439 189 PENELOPE	-A- *01.07.24
	V:AT 05 2560 588 GS HAPPY MAN FLg134 122 +600+0,12+0,09(86)	VV:DE 09 54210676 HASHTAG VM: 3/2 8202-4,82-4,07-729
	M:AT 40 1746 188 PIA FLg103 109 +426+0,01-0,08(85) EL.31,7-2,59-3,27	MV:AT 78 1642 769 GS MY BEPp* FLg131 113 +877-0,26-0,09(91)
	-A- 28T. 888-2,59-3,27-52 M:1-1,85	MM: +6/5 12936-4,49-3,35-1014 -A- 3. 13602-4,62-3,35-1084 MMV:DE 09 74602113 MORPHEUS

2	AT 92 3746 989 HESTER	-A- *16.06.24 V,
	V:AT 65 3730 974 GS SPUTNIK FLg134 118 +630+0,04-0,01(87)	VV:AT 80 4610 768 SPARTACUS VM: +4/3 10794-4,61-3,57-883
	M:AT 04 5053 688 HELDIN EL.31,8-3,77-2,74	MV:DE 09 54569640 HABSBURGER FLg111 99 +299-0,12-0,16(99)
	-A- 43T. 1367-3,77-2,74-89 1.80-79-80-81 K148 M:1-2,31	MM: +4/3 8434-4,36-3,49-662 -A- 1. 9886-4,12-3,47-750 MMV:AT 62 9905 428 HUGOBOSS

3	AT 92 9436 789 PARY	-A- *16.06.24
	V:DE 09 57165910 HEISS FLg145 123 +1081-0,12-0,08(88)	VV:DE 09 54210676 HASHTAG VM: 5/4 11568-4,31-3,59-914
	M:AT 40 1740 488 PORTUGAL FLg94 111 +761-0,16-0,15(87)	MV:AT 49 9973 229 GS HERZBLUT FLg93 119 +989-0,12-0,11(99)
	-A- M:1-2,45	MM: 3/2 10035-4,42-3,29-774 -A- 2. 9966-4,39-3,40-777 MMV:DE 09 52479532 VIDAL

4	AT 92 4790 689 GLOCKE	-A- *07.06.24 V, Laufst.,GTP,
	V:AT 05 2560 588 GS HAPPY MAN FLg134 122 +600+0,12+0,09(86)	VV:DE 09 54210676 HASHTAG VM: 3/2 8202-4,82-4,07-729
	M:AT 77 8692 974 GRAEFIN FLg128 120 +551+0,19+0,00(88) 2/1 6540-4,95-3,55-556	MV:AT 87 3888 968 GS HOFSTATT FLg119 126 +920+0,13-0,05(98)
	-A- 1. 6540-4,95-3,55-556 1.81-80-80-83 K147 M:1-3,61	MM: 4/3 8320-5,00-3,69-723 -A- 3. 9250-4,96-3,75-806 MMV:AT 33 6640 438 GS WORKER

Zuchtkälber weiblich

5	AT 18 5097 101 GINA	-A- *17.05.24 Laufst.,GTP,
	V:DE 09 56986725 SKIDOO FLg142 124 +819+0,14-0,05(88)	VV:DE 06 66439378 SISYPHUS VM: 2/2 10177-4,33-3,39-786
	M:AT 77 3218 374 GILL EL.30,8-6,00-2,88 -A- 60T. 1837-5,59-2,92-156	MV:AT 83 8777 268 GS EPOSCH FLg113 96 -46-0,12+0,01(95) MM: +11/11 7233-4,18-3,54-559 -A- 6. 8547-4,31-3,45-664 MMV:AT 97 2578 645 GS MATUS

6	AT 28 9703 501 GRUSS	-A- *15.05.24 V, Laufst.,
	V:AT 51 4740 229 GS DER BESTE FLg117 118 +594+0,09+0,00(99)	VV:DE 09 48300739 DAX VM: 9/8 10857-4,47-3,34-848
	M:AT 78 3322 174 GLECKERL EL.25,2-3,82-3,08 -C- 43T. 1084-3,82-3,08-75 M:1-2,76	MV:DE 06 67162219 MANAUS FLg125 120 +977-0,01-0,14(99) MM: 4/3 6480-4,86-3,55-546 -D- 2. 7135-5,33-3,51-631 MMV:AT 61 7784 445 HORITO

7	AT 92 9145 589 GISEL	Pp* -A- *15.05.24 V, Laufst.,
	V:DE 09 57165910 HEISS FLg124 108 +498-0,14-0,05(83) EX 105/113/100/114/(104)	VV:DE 09 54210676 HASHTAG VM: 5/4 11568-4,31-3,59-914
	M:AT 27 5975 474 GITTI PP* FLg107 98 +250-0,23-0,08(87) EL.31,2-6,37-3,86 -A- 47T. 1496-5,43-3,34-131 M:1-2,07	MV:AT 01 0406 468 MAROKKO PP* FLg123 105 +861-0,44-0,17(99) MM: +1/1 9490-4,18-3,27-707 -A- 1. 9490-4,18-3,27-707 MMV:AT 05 1166 168 GS MUNDPP*

8	AT 65 8586 489 GLUBSCHI	-C- *14.05.24 27,4% RF V, Laufst.,GTP,
	V:AT 28 2612 588 GS HOBL FLg136 126 +1184-0,10-0,07(87)	VV:DE 09 54210676 HASHTAG VM: 4/3 9234-3,99-3,41-683
	M:AT 32 5670 528 GLICKA FL 112 119 +666+0,03+0,00(80) 6/5 10437-4,47-3,52-834 -D- 4. 11496-4,48-3,50-918 1.85-78-78-84 K146 M:1-3,01	MV:DE 03 55443635 SOKO RED FL 121 137 +2041-0,38-0,14(94) MM: +7/6 8610-4,62-3,68-715 -A- 6. 9137-4,78-3,74-779 MMV:DE 09 34586859 VANSTEIN

9	AT 28 9702 401 GLEISE	-A- *27.04.24 V, Laufst.,
	V:AT 82 5717 672 GS EGON FLg92 93 +162-0,31-0,13(99)	VV:DE 09 19979088 ENGADIN VM: 4/4 12170-3,71-3,50-877
	M:AT 50 7530 874 GLISI FL 97 99 -246+0,12+0,10(59) 2/1 6590-4,30-3,39-507 -C- 1. 6590-4,30-3,39-507 M:1-2,90	MV:AT 33 2704 238 GS HELLSEHE FLg116 114 +657-0,17+0,02(99) MM: 4/3 6480-4,86-3,55-546 -D- 2. 7135-5,33-3,51-631 MMV:AT 61 7784 445 HORITO

Zuchtkälber weiblich

10 AT 69 5341 589 HELENE	-A- *11.04.24 V,
V:DE 09 55794359 WANNABE PP* FLg129 118 +714-0,02-0,03(88)	VV:AT 81 8534 568 WAALKES Pp* VM: 2/2 7076-4,32-3,85-578
M:AT 96 6261 969 HAILEY Pp* FLg92 105 +720-0,30-0,18(89) 2/1 8932-4,25-3,15-661	MV:AT 11 0310 168 HERZKLOPFEN FLg123 131 +1798-0,20-0,25(99) MM: +6/6 10196-3,80-3,47-741
-A- 1. 8932-4,25-3,15-661 M:1-4,63	-A- 6. 12074-3,86-3,36-871 MMV:DE 09 42587493 RALLY PP*

11 AT 65 8580 789 MISSISSIPPI	-A- *06.04.24 V, Laufst.,GTP,
V:AT 49 7395 374 HERZPOWER FLg132 123 +571+0,20+0,06(86)	VV:AT 11 0310 168 HERZKLOPFEN VM: +3/2 (A)8031-4,62-3,88-683
M:AT 93 2865 768 MINNI FLg109 112 +195+0,11+0,12(90) 3/2 9352-4,26-3,80-754	MV:AT 93 4843 838 GS WOIWODE FLg129 112 +559-0,09+0,00(99) MM: +3/2 8997-4,88-3,92-792
-A- 1. 9573-4,30-3,78-774 1.79-80-87-84 K146 M:1-2,87	-A- 2. 9926-4,84-3,91-868 MMV:DE 09 41688886 HUTERA

12 AT 92 3103 189 JOSEFINE	-A- *05.04.24 V,
V:DE 09 56442856 WASSERSPIEL FLg136 129 +1105-0,03+0,01(87)	VV:DE 09 54030000 WETTNER VM: 2/1 7878-4,49-3,86-658
M:AT 39 4241 488 JOLANTE EL.23,6-4,02-3,48	MV:AT 42 2587 868 MERCEDESPP* FLg125 116 +494+0,08+0,03(99) MM: +2/1 9704-4,30-3,54-760
-A- 104T. 2519-3,87-3,43-184 1.85-84-81-83 K150 M:1-1,99	-A- 1. 9704-4,30-3,54-760 MMV:DE 08 16548534 MORALIS

13 AT 42 3900 589 LAUTE	-A- *30.03.24
FLg124 119 +1000-0,10-0,15(86) EX 105/106/100/112/(103)	V:AT 51 4740 229 GS DER BESTE FLg117 118 +594+0,09+0,00(99)
M:AT 66 3757 669 LYDIA FL 119 122 +854+0,00-0,06(69) 2/1 9979-4,06-3,38-742	VV:DE 09 48300739 DAX VM: 9/8 10857-4,47-3,34-848
-A- 1. 9979-4,06-3,38-742 M:1-2,05	MV:AT 91 3133 329 GS HERZTAKT FLg131 121 +951-0,05-0,07(99) MM: 6/5 6946-4,62-3,84-587 -C- 3. 7448-4,53-3,65-609 MMV:DE 09 49731115 HERZ

14 AT 65 8577 389 SONY	-A- *30.03.24 V, Laufst.,GTP,
V:AT 63 5520 774 GS WIN AGAIN FLg135 128 +1357-0,24-0,04(84)	VV:AT 27 8285 869 WONDERBOY VM: 3/2 9527-3,84-3,45-695
M:AT 01 9379 538 SONY FLg101 105 +174+0,04-0,01(90) +6/5 10454-4,32-3,45-812	MV:AT 67 0178 617 GS MINNESOT FLg96 102 +233-0,14-0,02(99) MM: +2/2 9021-4,53-3,51-725
-A- 4. 13063-3,93-3,42-961 1.81-78-83-79 K142 M:1-2,39	-C- 2. 9823-4,68-3,49-803 MMV:DE 08 13516428 WILLE

Zuchtkälber weiblich

15 AT 92 3102 989 GRANADA -A- *21.03.24 V,		
	V:AT 18 6907 569 GS ELGAR FLg128 117 +579+0,07-0,01(87)	VV:AT 15 6155 438 GS EZECHIEL VM: +4/4 12635-3,67-3,56-913
	M:AT 39 4255 188 GELINA Pp* FLg116 104 -9+0,08+0,06(86) EL.28,0-4,69-3,45	MV:AT 42 2587 868 MERCEDES Pp* FLg125 116 +494+0,08+0,03(99)
	-A- 119T. 3264-4,33-3,52-256 1.81-88-74-77 K143 M:1-2,27	MM: 5/5 10708-4,12-3,47-813 -A- 4. 12749-4,04-3,44-954
		MMV:DE 09 48636664 HARIBO

16 AT 36 2816 389 LILLI -A- *05.03.24 Weide, Laufst.,		
	V:AT 71 8849 274 ZELDA FLg138 123 +785+0,00+0,06(87)	VV:DE 09 54382886 ZEIGER VM: 3/2 9349-4,76-4,15-832
	M:AT 32 4921 374 LAMELLA FL 105 109 +469-0,02-0,09(65) 2/1 7493-4,04-3,34-553	MV:AT 62 9905 428 HUGOBOSS FLg110 115 +779-0,03-0,14(99)
	-A- 1. 7493-4,04-3,34-553 M:1-3,04	MM: +7/6 7381-4,69-3,66-616 -A- 2. 8304-4,46-3,65-674
		MMV:AT 87 6316 117 GS VOGT

17 AT 92 7150 789 SINA Pp*-A- *26.02.24 V, GTP,		
FLg113 106 +324-0,03-0,05(82) EX 100/ 96/ 97/105/(98)	V:AT 39 6200 888 GS MONDVOGEL FLg133 127 +874+0,10+0,01(86)	VV:DE 09 54382991 MAKAY VM: 3/2 9498-4,07-3,35-705
	M:AT 37 6066 229 SOFIE PE FL 90 89 +244-0,42-0,19(77) 7/6 10686-3,40-3,16-701	MV:DE 09 46161691 VON WELT Pp* FLg79 83 -443-0,13-0,07(99)
	-A- 5. 12184-3,39-3,04-784 1.78-82-78-86 K140 M:1-2,28	MM: +EL.31,2-3,46-2,83 -C- 83T. 2631-3,44-2,87-166
		MMV:DE 09 44820180 GRIMM PS

Jungkalbinnen

Kat.Nr.: 18 bis 73

Die detaillierten Zuchtwerte der genotypisierten weiblichen Tiere liegen im Marktbüro auf

18 AT 28 7511 801 HOLLY		-A- *21.02.24 V, Laufst.,	
FLg125 121 +1013-0,12-0,08 (87) EX 86/ 93/ 95/ 92/(95)	V:AT 91 3133 329 GS HERZTAKT	VV:AT 30 3304 428 HERZSCHLAG	
	FLg131 121 +951-0,05-0,07 (99)	VM: 9/8 8529-4,78-3,59-713	
	M:AT 04 3821 768 HERDE	MV:DE 09 51041694 IMPERATIV	
	FLg113 116 +523+0,05+0,01 (91) 5/4 7093-4,59-3,43-569	FLg119 109 -24+0,25+0,13 (99)	MM: +6/6 10126-4,02-3,57-769
-A- 3. 7541-4,81-3,57-632	-A- 6. 11206-4,00-3,53-845		
2.83-75-81-83 K150	M:1-2,37	MMV:DE 09 44105026 WILDWUCHS	

19 AT 58 8169 989 BELINDA		-A- *21.02.24 Weide,Laufst.,GTP,	
	V:AT 65 3730 974 GS SPUTNIK	VV:AT 80 4610 768 SPARTACUS	
	FLg134 118 +630+0,04-0,01 (87)	VM: +4/3 10794-4,61-3,57-883	
	M:AT 45 7242 988 BETTY	MV:AT 42 2587 868 MERCEDESPP*	
	FLg104 110 +164+0,16+0,04 (86) +EL.31,8-4,32-3,25	FLg125 116 +494+0,08+0,03 (99)	MM:AT 30 5198 169 BELINDA
-A- 50T. 1590-4,32-3,25-120	-A-		
	M:1-2,86	MMV:DE 09 48300739 DAX	

20 AT 75 4944 189 KUNDEGARD		-A- *19.02.24 V, Laufst.,	
FLg127 123 +954-0,10+0,00 (84) EX 107/ 99/105/102/(104)	V:AT 11 1479 288 GS HUNGARO	VV:DE 09 54210676 HASHTAG	
	FLg140 126 +932-0,05+0,04 (87)	VM: 5/5 10913-4,23-4,00-898	
	M:AT 87 6947 768 KNOSPE	MV:AT 91 3133 329 GS HERZTAKT	
	FLg114 113 +640-0,06-0,06 (90) 4/3 8942-3,94-3,46-662	FLg131 121 +951-0,05-0,07 (99)	MM: +6/5 10102-4,09-3,34-751
-A- 3. 10015-3,78-3,43-722	-A- 4. 11385-4,10-3,48-863		
1.83-80-85-83 K147	M:1-1,42	MMV:AT 20 4266 828 GS WIBERG	

21 AT 75 5323 189 LILLIMAUS Pp*		-A- *19.02.24 Weide,Laufst.,GTP,	
FLg123 119 +687+0,08-0,05 (83) EX 109/101/101/114/(99)	V:DE 09 56964248 WONDREB Pp*	VV:AT 81 8534 568 WAALKES Pp*	
	FLg137 137 +1588-0,08-0,08 (87)	VM: 2/2 16010-4,47-3,64-1299	
	M:AT 78 4145 874 LILLIMUH Pp*	MV:DE 09 53433235 VOLT PP*	
	FLg113 103 -39+0,10+0,04 (86) EL.22,0-4,35-3,10	FLg110 110 +479+0,00-0,08 (97)	MM: 3/3 8246-4,42-3,49-652
-A- 150T. 3086-4,47-3,33-241	-A- 2. 8249-4,47-3,47-655		
1.78-80-83-85 K144	M:1-1,62	MMV:AT 26 5588 938 ZAZU	

Jungkalbinnen

22 AT 92 7908 489 ROSWITHA -A- *11.02.24 V, Laufst.,		
	V:AT 14 7665 169 HAMLET Pp*	VV:DE 09 51697464 HERMELIN
	FLg127 112 +976-0,18-0,23(99)	VM: 4/4 12556-3,95-3,40-923
	M:AT 11 5741 629 RIKOLA	MV:DE 09 40049340 WILLENBERG
	FL 102 93 -567+0,23+0,11(74)	FLg107 100 -141+0,15+0,01(99)
	7/6 7305-4,49-3,46-581	MM: +9/9 8308-4,13-3,38-624
-A-	3. 8244-4,09-3,52-627	-A- 5. 8786-4,58-3,41-701
	M:1-2,01	MMV:DE 09 36487481 MANITOBA

23 AT 92 6749 989 SUSI -A- *10.02.24 V, Weide,Bio,Laufst.,TMR,		
FLg117 117 +706-0,09-0,01(81) EX 95/ 96/101/103/(104)	V:AT 63 5520 774 GS WIN AGAIN	VV:AT 27 8285 869 WONDERBOY
	FLg135 128 +1357-0,24-0,04(84)	VM: 3/2 9527-3,84-3,45-695
	M:AT 95 9135 269 SABITZ	MV:AT 00 1858 638 WYATT EARP
	FL 104 103 -73+0,13+0,06(66)	FLg109 110 +470-0,07-0,03(91)
	3/2 6820-3,91-3,22-486	MM: +10/10 8178-4,67-3,75-688
-A-	2. 6881-4,10-3,36-513	-A- 7. 9777-4,75-3,53-809
	M:1-2,66	MMV:AT 55 8643 216 DOMINUS

24 AT 36 2768 589 PINKA Pp*-A- *07.02.24 Z V, Laufst.,		
FLg115 115 +524+0,09-0,05(83) EX 107/ 90/110/117/(107)	V:DE 09 56777394 MYSTIC Pp*	VV:AT 42 2587 868 MERCEDES Pp*
	FLg127 117 +641+0,00-0,02(87)	VM:DE 09 54609358
	M:AT 12 9042 574 PERINA	MV:AT 55 2474 929 GS MAHATPp*
	FL 104 104 +100+0,07-0,02(63)	FLg118 105 -286+0,32+0,17(99)
	2/1 6528-4,31-3,06-481	MM: +4/3 7292-3,71-3,19-503
-A-	1. 6528-4,31-3,06-481	-A- 2. 7619-3,81-3,20-534
	M:1-2,39	MMV:DE 09 48271424 MINT

25 AT 36 2769 689 POLDI PP*-A- *07.02.24 Z V, Laufst.,		
FLg115 108 +277+0,09-0,04(83) EX 97/ 94/109/104/(105)	V:DE 09 56777394 MYSTIC Pp*	VV:AT 42 2587 868 MERCEDES Pp*
	FLg127 117 +641+0,00-0,02(87)	VM:DE 09 54609358
	M:AT 12 9042 574 PERINA	MV:AT 55 2474 929 GS MAHATPp*
	FL 104 104 +100+0,07-0,02(63)	FLg118 105 -286+0,32+0,17(99)
	2/1 6528-4,31-3,06-481	MM: +4/3 7292-3,71-3,19-503
-A-	1. 6528-4,31-3,06-481	-A- 2. 7619-3,81-3,20-534
	M:1-2,39	MMV:DE 09 48271424 MINT

26 AT 80 7294 789 SENNA -A- *07.02.24		
	V:AT 51 4740 229 GS DER BESTE	VV:DE 09 48300739 DAX
	FLg117 118 +594+0,09+0,00(99)	VM: 9/8 10857-4,47-3,34-848
	M:AT 04 8856 588 SONNE	MV:DE 09 54382865 WESTWIND
	EL.25,2-3,94-3,29	FLg134 120 +642+0,11+0,00(99)
-A-	173T. 4564-3,93-3,40-334	MM: 4/3 8641-4,12-3,64-671
	M:1-1,81	-A- 2. 8996-4,12-3,62-696
		MMV:DE 09 74602964 DELL

Jungkalbinnen

27 AT 58 7689 789 ARIANE Pp* -A- *02.02.24 V, Laufst.,		
FLg121 112 +650-0,16-0,05 (84) EX 102/109/112/117/(97)	V:AT 28 8515 188 GS MORETTIPp*	VV:AT 78 1642 769 GS MY BESPP*
	FLg134 120 +930-0,18-0,01 (85)	VM: 3/2 8365-5,10-3,74-740
	M:AT 43 6387 769 ALOHA	MV:CZ 20.928.064 ROLLS
	FLg112 111 +478-0,02-0,03 (91) 3/2 9406-4,01-3,48-705	FLg115 113 +900-0,21-0,14 (99)
-A- 2. 9756-4,02-3,52-736	MM: +5/5 11442-4,20-3,68-901	-A- 2. 12131-3,97-3,86-949
1.84-80-80-84 K150 M:1-2,69	MMV:AT 30 3304 428 HERZSCHLAG	

28 AT 42 5930 689 RESL -A- *25.01.24 V, Laufst.,GTP,		
FLg114 104 +388-0,12-0,11 (84) EX 101/106/ 99/108/(101)	V:AT 95 1695 369 GS WINTEN	VV:AT 36 4261 168 WEISSENSEE
	FLg135 122 +991-0,15-0,01 (89)	VM: +4/4 8992-4,58-3,40-718
	M:AT 04 8354 788 REBLAUS	MV:DE 09 54569640 HABSBURGER
	FLg99 102 +400-0,12-0,16 (87) EL.34,0-4,47-2,95	FLg111 99 +299-0,12-0,16 (99)
-A- 166T. 6268-3,72-3,12-428	MM: 6/5 9861-4,92-3,41-822	-A- 4. 11417-4,83-3,46-947
1.78-80-83-83 K144 M:1-2,17	MMV:AT 68 2079 528 GS WERTVOL	

29 AT 80 7292 589 GERLI -A- *22.01.24		
	V:AT 96 7500 169 GS WHITESTAR	VV:AT 93 4843 838 GS WOIWODE
	FLg134 125 +1052-0,10-0,02 (88)	VM: +EL.36,4-4,07-3,77
	M:AT 04 8842 888 GLOCKE	MV:AT 87 3880 168 GS ZARAS
	EL.24,0-4,85-3,31	FLg124 104 -53+0,10+0,08 (98)
-A- 189T. 4094-5,05-3,46-348	MM: +5/5 8232-4,91-3,57-698	-A- 5. 9604-5,20-3,49-835
M:1-2,26	MMV:DE 09 44127123 REUMUT	

30 AT 80 7154 789 GESTANK -A- *19.01.24 V, Laufst.,		
FLg103 100 -32+0,00+0,02 (86) EX 97/ 91/ 95/103/(96)	V:AT 21 2749 617 GS RAICHLE	VV:DE 09 36487534 ROUND UP
	FLg91 93 -24-0,25-0,02 (99)	VM: +8/7 13651-4,00-3,27-992
	M:AT 68 6407 128 GIFTI	MV:DE 09 43339613 IWINN
	FL 97 94 -416+0,14+0,07 (75) 8/7 7899-4,06-3,24-577	FLg104 102 +229-0,11-0,03 (99)
-A- 5. 9015-4,03-3,28-659	MM: 12/11 7322-4,36-3,35-564	-A- 2. 8080-4,91-3,49-678
M:1-2,39	MMV:DE 09 36487481 MANITOBA	

31 AT 59 0545 889 FRONI -A- *16.01.24 V, Laufst.,GTP,		
FLg120 118 +617+0,05-0,01 (83) EX 98/ 99/116/106/(105)	V:DE 09 56777394 MYSTIC Pp*	VV:AT 42 2587 868 MERCEDES Pp*
	FLg127 117 +641+0,00-0,02 (87)	VM:DE 09 54609358
	M:AT 04 7918 788 FABIENNE Pp*	MV:AT 03 0424 969 MERCURY Pp*
	FLg113 104 +147+0,00+0,01 (85) EL.27,2-3,61-3,51	FLg122 116 +655-0,09+0,02 (92)
-A- 184T. 4777-4,17-3,60-371	MM: 5/4 11224-3,86-3,47-822	-A- 4. 13383-3,71-3,39-950
M:1-2,12	MMV:DE 09 48271424 MINT	

Jungkalbinnen

32 AT 59 0988 589 WILDBACH -A- *15.01.24 V, Laufst.,GTP,		
FLg124 118 +649+0,04-0,03 (82) EX 110/ 94/112/104/(96)	V:AT 47 6068 274 SEBALDUS	VV:AT 80 4610 768 SPARTACUS
	FLg133 117 +940-0,15-0,11 (87)	VM: 4/3 13034-4,03-3,50-981
	M:AT 57 0708 574 WILDWIESN	MV:AT 33 5898 228 GS ZEBRU
	FLg119 120 +526+0,18+0,04 (87)	FLg117 118 +511+0,23-0,04 (98)
	2/1 6528-4,87-3,26-531	MM: +3/2 8431-4,14-3,64-656
-A- 1. 6528-4,87-3,26-531	-A- 2. 8974-3,96-3,62-680	
1.78-80-82-82 K145 M:1-1,77	MMV:AT 50 1795 129 GS VERY GO	

33 AT 80 7196 889 ROXY -A- *10.01.24 V, Laufst.,GTP,		
FLg116 109 -11+0,24+0,11 (86) EX 113/ 98/102/118/(105)	V:DE 09 54382991 MAKAY	VV:DE 09 52093025 MALAWI
	FLg132 118 +345+0,24+0,08 (96)	VM:DE 09 52479517
	M:AT 91 3670 429 RAINY	MV:AT 68 2079 528 GS WERTVOLL
	FL 98 105 +140+0,06-0,02 (80)	FLg101 114 +577+0,05-0,07 (99)
	6/5 9861-4,92-3,41-822	MM: +9/8 10625-4,37-3,47-833
-A- 4. 11417-4,83-3,46-947	-A- 6. 11073-4,86-3,56-932	
1.87-82-82-81 K152 M:1-1,82	MMV:DE 09 34492505 WINNIPEG	

34 AT 92 9682 689 KITA -A- *07.01.24 12,5% RF V, Laufst.,GTP,		
	V:AT 87 0121 274 GS EL TORO	VV:DE 08 17174893 ERASMUS
	FLg126 106 +764-0,28-0,19 (87)	VM:AT 43 9054 169 BOYSIE
	M:AT 33 5478 538 KIRA	MV:DE 09 49532712 WALK
	FL 108 104 +286-0,07-0,07 (69)	FLg117 100 +148-0,14-0,02 (99)
	5/4 10427-3,51-3,36-716	MM: +6/5 7325-4,62-3,51-595
-C- 4. 11895-3,51-3,22-800	-D- 3. 8453-5,06-3,58-730	
1.84-80-83-80 K147 M:1-2,38	MMV:DE 03 47866217 RICOBAR RE	

35 AT 75 5978 489 LAUDA -A- *27.12.23 V, Laufst.,GTP,		
	V:DE 09 56067030 HAN SOLO	VV:DE 09 54210676 HASHTAG
	FLg134 124 +663+0,13+0,07 (88)	VM: 2/2 9608-3,92-3,61-724
	M:AT 21 9942 674 LAURA	MV:AT 91 3133 329 GS HERZTAKT
	FL 113 112 +623-0,12-0,06 (63)	FLg131 121 +951-0,05-0,07 (99)
	2/1 7664-3,97-3,54-575	MM: +2/2 8919-3,40-3,27-594
-A- 1. 7664-3,97-3,54-575	-A- 2. 9913-3,25-3,37-656	
1.72-81-80-84 K137 M:1-1,82	MMV:DE 09 48097266 MAHANGOPp*	

36 AT 59 0983 989 WETTEX -A- *15.12.23 V, Laufst.,GTP,		
FLg121 119 +563+0,14-0,01 (86) EX 102/ 98/109/ 94/(95)	V:DE 09 52479429 GS ZERO ONE	VV:DE 09 49287315 ZEPTER
	FLg136 122 +406+0,31+0,10 (98)	VM: 2/1 10050-4,19-3,75-798
	M:AT 46 8733 469 WIRUS	MV:AT 59 8175 638 GS HESSE
	FLg107 112 +695-0,11-0,10 (90)	FLg107 113 +612+0,05-0,11 (99)
	3/2 9297-3,79-3,28-657	MM: +4/3 7678-3,87-3,47-563
-A- 2. 10606-3,79-3,28-750	-A- 2. 8109-3,85-3,44-591	
1.84-80-84-85 K147 M:1-2,48	MMV:AT 54 2722 728 GS WRIGLEY	

Jungkalbinnen

37 AT 80 7180 989 GISELA	-A- *14.12.23 V, Laufst.,	
	V:AT 00 1479 274 WALDMANN FLg128 123 +879+0,00-0,02(87)	VV:AT 26 7174 169 GS WUHUDLER VM: 4/3 10911-3,76-3,46-788
	M:AT 32 7271 838 GIESI FL 96 97 +95-0,08-0,10(71) 6/5 8914-4,16-3,25-660	MV:AT 90 7021 117 GS INROS FLg95 103 +572-0,21-0,20(99)
	-A- 4. 10265-3,89-3,21-729 1.78-81-80-84 K139 M:1-2,38	MM: +7/6 8398-4,28-3,35-641 -A- 5. 9605-4,59-3,39-766
		MMV:AT 16 8213 272 GS RUMGO

38 AT 80 7006 789 LOTTI	-A- *09.12.23 V, Laufst.,	
	V:AT 14 7665 169 HAMLET Pp* FLg127 112 +976-0,18-0,23(99)	VV:DE 09 51697464 HERMELIN VM: 4/4 12556-3,95-3,40-923
	M:AT 46 0443 528 LOTTE FL 94 96 -116-0,07+0,04(75) 7/6 8236-4,15-3,49-629	MV:AT 53 9757 319 GS WALDBACH FLg105 103 +254-0,08-0,04(99)
	-A- 2. 9199-4,17-3,38-695 M:1-2,78	MM: +9/8 7899-4,16-3,87-634 -A- 6. 8954-4,51-3,83-747
		MMV:AT 51 2989 147 ROTAX

39 AT 59 8358 989 HAWAI	-A- *05.12.23 V, Weide, Laufst.,	
	V:AT 01 6228 974 GS ZIO FLg140 127 +1074-0,08+0,00(87)	VV:DE 09 54382886 ZEIGER VM: 5/3 10425-4,29-3,77-841
	M:AT 05 6261 768 HEIDI FL 98 103 +41+0,06-0,01(67) 3/2 7747-4,64-3,32-617	MV:AT 33 3486 138 GS HUT AB FLg109 112 +193+0,16+0,09(99)
	-A- 2. 9080-4,88-3,28-741 2.81-80-85-84 K148 M:1-2,37	MM: 10/10 8492-4,29-3,38-652 -A- 9. 9660-4,86-3,29-787
		MMV:AT 56 7017 914 Winner

40 AT 96 7294 588 MELODIE	-A- *29.11.23 Z V, Laufst.,GTP,	
	V:AT 98 9327 769 WINTERTRAUM FLg135 116 +820-0,18-0,04(89)	VV:AT 93 4843 838 GS WOIWODE VM:AT 65 3590 368 ZALLI
	M:AT 64 0613 268 MAREIKE FL 107 103 +142-0,05+0,02(65) 3/2 7974-3,94-3,53-596	MV:DE 09 48271424 MINT FLg106 104 +492-0,21-0,10(99)
	-A- 2. 7847-4,11-3,60-605 M:1-3,02	MM: 5/4 7974-4,17-3,74-631 -A- 4. 8738-3,97-3,68-669
		MMV:DE 09 48636664 HARIBO

41 AT 59 0538 989 LAIKA	-A- *25.11.23 Z V, Laufst.,GTP,	
FLg121 117 +909-0,14-0,10(84) EX 119/106/106/112/(104)	V:DE 09 56777394 MYSTIC Pp* FLg127 117 +641+0,00-0,02(87)	VV:AT 42 2587 868 MERCEDES Pp* VM:DE 09 54609358
	M:AT 09 6497 869 LAUREN FLg108 115 +595+0,02-0,04(90) +3/2 8982-4,55-3,67-738	MV:AT 49 9988 929 GS MA 17Pp* FLg119 118 +1016-0,14-0,12(99)
	-A- 2. 9806-4,32-3,56-773 1.83-80-80-75 K147 M:1-2,50	MM: 5/5 9714-3,91-3,61-730 -A- 4. 11217-3,75-3,62-827
		MMV:DE 09 48271424 MINT

Jungkalbinnen

42 AT 42 6159 489 FALUGA	-A- *24.11.23 Laufst.,GTP,TMR,	
	V:DE 09 56067030 HAN SOLO FLg134 124 +663+0,13+0,07(88)	VV:DE 09 54210676 HASHTAG VM: 2/2 9608-3,92-3,61-724
	M:AT 40 0777 688 FELINE Pp* FLg105 101 +376-0,22-0,10(85) EL.25,4-3,89-3,50	MV:AT 78 1642 769 GS MY BEPp* FLg131 113 +877-0,26-0,09(91)
	-A- 242T. 6587-3,73-3,34-465 M:1-2,33	MM: +EL.30,4-4,15-3,27 -A- 74T. 2250-4,15-3,27-167 MMV:DE 09 52463595 MAESTROPp*

43 AT 59 8356 789 HAPPY	-A- *08.11.23 V, Weide,Laufst.,	
	V:AT 98 9327 769 WINTERTRAUM FLg135 116 +820-0,18-0,04(89)	VV:AT 93 4843 838 GS WOIWODE VM:AT 65 3590 368 ZALLI
	M:AT 63 2488 274 HEIKE FL 113 109 +411-0,04-0,04(58) EL.32,5-3,87-3,15	MV:DE 09 54382894 VIENNA FLg123 110 +453-0,06+0,00(97)
	-A- 264T. 7771-3,89-3,35-563 M:1-2,82	MM: 3/2 7747-4,64-3,32-617 -A- 2. 9080-4,88-3,28-741 MMV:AT 33 3486 138 GS HUT AB

44 AT 58 8160 989 MICKY	-A- *05.11.23 Weide,Laufst.,GTP,	
FLg119 116 +629+0,01-0,04(83) EX 101/ 95/101/107/(107)	V:AT 87 0121 274 GS EL TORO FLg126 106 +764-0,28-0,19(87)	VV:DE 08 17174893 ERASMUS VM:AT 43 9054 169 BOYSIE
	M:AT 35 1132 668 MELANIE FL 113 120 +175+0,42+0,12(78) 4/3 8820-5,34-3,87-812	MV:AT 33 3486 138 GS HUT AB FLg109 112 +193+0,16+0,09(99)
	-A- 3. 9986-5,60-3,71-930 1.81-80-82-84 K147 M:1-2,79	MM: 6/5 9336-4,70-3,76-790 -A- 5. 11618-4,85-3,65-987 MMV:DE 09 44108728 RALDI

45 AT 96 7288 788 LOISA	-D- *05.11.23 V, Laufst.,GTP,	
	V:AT 63 5520 774 GS WIN AGAIN FLg135 128 +1357-0,24-0,04(84)	VV:AT 27 8285 869 WONDERBOY VM: 3/2 9527-3,84-3,45-695
	M:AT 78 6125 874 LAVENDEL FL 103 91 -638+0,19+0,17(47) EL.15,2-4,02-3,68	MV: MM: +3/2 6885-4,76-3,93-598
	-N- 167T. 2730-4,05-3,66-210 M:1-1,75	-C- 2. 7761-4,73-4,00-678 MMV:DE 09 49532712 WALK

46 AT 58 8158 689 MARTINA Pp*	-A- *31.10.23 Weide,Laufst.,GTP,	
FLg112 109 +551-0,10-0,09(83) EX 109/104/113/107/(105)	V:DE 09 56777394 MYSTIC Pp* FLg127 117 +641+0,00-0,02(87)	VV:AT 42 2587 868 MERCEDES Pp* VM:DE 09 54609358
	M:AT 30 5195 769 MAGRET FL 102 105 +195+0,07-0,07(72) 3/2 8962-4,89-3,48-750	MV:DE 09 48271424 MINT FLg106 104 +492-0,21-0,10(99)
	-A- 2. 9625-5,09-3,44-821 1.80-78-81-81 K146 M:1-2,91	MM: +8/7 7248-5,10-3,71-639 -A- 5. 8326-4,99-3,71-724 MMV:AT 87 6316 117 GS VOGT

Jungkalbinnen

47 AT 80 7140 189 GLUECK	-A- *14.10.23 V, Laufst.,	
	V:AT 51 4740 229 GS DER BESTE FLg117 118 +594+0,09+0,00(99)	VV:DE 09 48300739 DAX VM: 9/8 10857-4,47-3,34-848
	M:AT 11 5749 529 GISNAR FL 109 109 -64+0,18+0,20(76) 7/6 8092-4,64-3,84-687	MV:DE 09 47357352 SEHRGUT FLg123 119 +911-0,17+0,00(99)
	-A- 5. 9642-4,45-3,91-806 M:1-2,03	MM: +9/8 7118-4,32-3,39-549 -A- 8. 8765-4,35-3,09-652
		MMV:AT 15 3503 216 GS MONTASC

48 AT 59 1260 689 KRISTA	-A- *02.10.23 V, Laufst.,	
FLg115 106 -261+0,35+0,15(83) EX 87/100/108/102/(98)	V:DE 09 56086633 MYWAY FLg129 122 +672+0,08+0,05(87)	VV:AT 44 7105 768 GS MYDARLING VM: 4/3 9845-4,46-3,67-800
	M:AT 76 9658 438 KUNI FLg109 107 +203+0,10-0,02(90) +5/4 8512-4,54-3,50-684	MV:AT 20 4266 828 GS WIBERG FLg112 102 -307+0,33+0,08(99)
	-A- 4. 9794-4,63-3,41-788 M:1-2,69	MM: +4/4 8280-4,78-3,79-710 -A- 4. 9037-5,15-3,85-813
		MMV:AT 00 9420 522 GS VIGARO

49 AT 58 9891 789 BELLADONNA	-A- *19.09.23 16,6% RF V, Weide,Bio,Laufst.,TMR,	
	V:DE 09 55762593 M3 Pp* FLg124 116 +364+0,05+0,13(88)	VV:AT 42 2587 868 MERCEDES Pp* VM: 1/1 9376-4,53-3,49-752
	M:AT 50 1025 729 BARRY FL 92 97 +168-0,24-0,02(73) 6/5 8743-3,41-3,35-591	MV:AT 16 5675 422 VANA FLg107 101 +361-0,28-0,03(91)
	-C- 4. 9688-3,37-3,41-657 M:1-2,58	MM: +8/7 9890-3,48-3,33-674 -D- 2. 10839-3,77-3,65-805
		MMV:CH 120004277863ALTIVO RED

50 AT 59 2291 689 SARAH	-A- *19.09.23 V, Laufst.,GTP,	
FLg122 113 +885-0,20-0,15(84) EX 100/104/104/104/(103)	V:DE 09 55667574 SENATOR FLg135 123 +781-0,02+0,06(88)	VV:DE 06 66439378 SISYPHUS VM: 6/5 10691-4,02-3,81-838
	M:AT 04 8565 388 STELLA FLg117 110 +479+0,02-0,10(87) 1/1 8834-4,85-3,48-736	MV:AT 09 5456 669 GS RAZFAZ FLg124 110 +411+0,05-0,07(96)
	-A- 1. 8834-4,85-3,48-736 1.75-81-88-83 K138 M:1-2,94	MM: 3/3 11293-4,37-3,31-868 -A- 3. 12011-4,42-3,28-925
		MMV:AT 33 6640 438 GS WORKER

51 AT 58 9969 189 KESSY	-A- *18.09.23 V, Weide,Bio,Laufst.,TMR,	
	V:DE 08 17174893 ERASMUS FLg111 92 +331-0,37-0,23(98)	VV:AT 32 3508 538 GS EHRSAM VM: 3/2 11392-4,75-3,56-946
	M:AT 00 2781 117 KARIN FL 81 82 -680+0,05-0,02(77) 11/10 7696-3,86-3,14-539	MV:DE 09 36284807 ILION FLg91 88 -455+0,01+0,01(99)
	-A- 5. 10306-3,95-3,15-732 M:1-2,23	MM:+10/9 (A) 7222-3,88-3,34-521 -A- 3. (A) 8051-4,43-3,32-624
		MMV:FR 7191071104 GARDIAN

Jungkalbinnen

52 AT 22 0546 589 STERNIALER -A- *09.09.23 Laufst.,GTP,		
FLg103 105 +420-0,09-0,10 (86) EX 110/108/ 94/100/(101)	V:DE 08 17423218 EASY	VV:DE 09 52979287 ETHOS
	FLg115 109 +845-0,21-0,20 (97)	VM: 3/2 11392-4,75-3,56-946
	M:AT 35 0335 968 STEYR	MV:AT 49 9987 829 GS MCDRIPp*
	FL 103 102 -8+0,04+0,02 (75)	FLg119 115 +269+0,12+0,15 (99)
4/4 6693-4,54-3,62-546	MM: +4/4 8680-4,11-3,46-657	
-A- 3. 8182-4,74-3,51-675	-A- 1. 9844-4,08-3,35-731	
1.78-81-79-83 K143 M:1-2,24	MMV:DE 09 40100513 WALDBRAND	

53 AT 08 0466 189 HAPPY -A- *07.09.23 V, Laufst.,GTP,		
	V:DE 09 51373137 WORLDCUP	VV:AT 68 2079 528 GS WERTVOLL
	FLg123 113 +694-0,14-0,06 (99)	VM: 2/2 7542-4,00-3,51-567
	M:AT 50 6481 774 HELLA	MV:DE 09 53765346 ICEBREAKER
	FL 111 107 +294-0,13+0,06 (63)	FLg126 111 +419-0,06+0,04 (99)
3/2 8045-3,74-3,97-620	MM: +3/3 9525-4,55-3,84-799	
-A- 2. 8558-3,60-4,03-653	-A- 1. 9567-4,72-3,80-815	
M:1-3,42	MMV:AT 67 0178 617 GS MINNESO	

54 AT 24 4583 289 GELDBOERSE -A- *04.09.23 V, Weide,Laufst.,		
	V:AT 51 4740 229 GS DER BESTE	VV:DE 09 48300739 DAX
	FLg117 118 +594+0,09+0,00 (99)	VM: 9/8 10857-4,47-3,34-848
	M:AT 42 9332 374 GELDTASCHE	MV:AT 90 4704 368 GS VUK
	FLg100 99 +336-0,21-0,14 (87)	FLg106 107 +607-0,17-0,15 (96)
2/1 5005-4,06-3,36-371	MM: 6/5 7569-3,82-3,22-533	
-A- 1. 5005-4,06-3,36-371	-A- 3. 8868-3,76-3,39-634	
M:1-2,89	MMV:DE 09 48271424 MINT	

55 AT 59 1684 989 LAURENTIA -A- *04.09.23 V, Laufst.,		
	V:AT 73 6267 574 WIRBELWINDP*S	VV:AT 81 8534 568 WAALKES Pp*
	FLg145 124 +1015-0,02-0,08 (87)	VM: 3/3 8267-4,78-3,53-687
	M:AT 46 0439 928 LAURA	MV:AT 87 6316 117 GS VOGT
	FL 98 92 -43-0,20-0,06 (74)	FLg96 99 -371+0,24+0,10 (99)
8/8 7553-3,79-3,35-539	MM: +9/8 7587-3,44-3,08-494	
-A- 2. 8969-3,62-3,25-617	-A- 1. 8179-3,71-3,25-569	
M:1-2,11	MMV:AT 82 5717 672 GS EGON	

56 AT 58 9968 989 FABIENE -A- *02.09.23 V, Weide,Bio,Laufst.,TMR,		
	V:AT 95 6886 569 WINNIE Pp*	VV:AT 93 4843 838 GS WOIWODE
	FLg122 115 +607+0,04-0,07 (87)	VM: +5/4 9130-4,73-3,45-746
	M:AT 95 9089 669 FAHNE	MV:AT 49 9973 229 GS HERZBLUT
	FL 96 112 +524+0,02-0,08 (69)	FLg93 119 +989-0,12-0,11 (99)
3/2 7956-4,25-3,36-606	MM: +10/10 7921-3,99-3,17-568	
-A- 2. 8574-4,15-3,47-654	-A- 4. 10078-3,84-3,16-705	
M:1-2,40	MMV:DE 09 37793170 HUPSOL	

Jungkalbinnen

57 AT 59 1862 589 GOGGERL	-C- *02.09.23 22,8% RF V, Laufst.,	
	V:DE 09 56082320 MATROSE	VV:DE 09 54344202 MCGYVER
	FLg138 128 +1032+0,08-0,07(88)	VM: 3/2 10450-4,05-3,58-797
	M:AT 14 7983 628 GASSI	MV:AT 67 2587 617 RETUS
	FLg90 95 -498+0,16+0,14(86)	FLg98 104 +133-0,01+0,02(91)
	9/8 7130-4,29-3,57-560	MM: +3/3 7901-4,35-3,44-615
-D- 6. 8028-4,53-3,56-650		-C- 3. 8945-4,65-3,33-714
	M:1-2,02	MMV:DE 03 45785578 LICHTBLICK

58 AT 58 9964 589 FINJA	-A- *31.08.23 Z 12,5% RF V, Weide,Bio,Laufst.,TMR,	
	V:AT 95 6886 569 WINNIE Pp*	VV:AT 93 4843 838 GS WOIWODE
	FLg122 115 +607+0,04-0,07(87)	VM: +5/4 9130-4,73-3,45-746
	M:AT 04 7529 268 FINNI	MV:DE 09 48786057 ETOSCHA
	FL 99 99 -174+0,07+0,06(72)	FLg123 104 +271-0,16+0,01(99)
	5/5 6842-3,98-3,43-507	MM: +7/5 6841-4,70-3,66-572
-C- 2. 7760-3,91-3,53-577		-D- 2. 7794-4,94-3,71-674
	M:1-2,89	MMV:US 133.080.890 LAWN BOYPp

59 AT 58 9965 689 FEE	-A- *31.08.23 Z 12,5% RF V, Weide,Bio,Laufst.,TMR,	
	V:AT 95 6886 569 WINNIE Pp*	VV:AT 93 4843 838 GS WOIWODE
	FLg122 115 +607+0,04-0,07(87)	VM: +5/4 9130-4,73-3,45-746
	M:AT 04 7529 268 FINNI	MV:DE 09 48786057 ETOSCHA
	FL 99 99 -174+0,07+0,06(72)	FLg123 104 +271-0,16+0,01(99)
	5/5 6842-3,98-3,43-507	MM: +7/5 6841-4,70-3,66-572
-C- 2. 7760-3,91-3,53-577		-D- 2. 7794-4,94-3,71-674
	M:1-2,89	MMV:US 133.080.890 LAWN BOYPp

60 AT 58 9958 789 LISA	-A- *22.08.23 16,5% RF V, Weide,Bio,Laufst.,TMR,	
	V:AT 98 9327 769 WINTERTRAUM	VV:AT 93 4843 838 GS WOIWODE
	FLg135 116 +820-0,18-0,04(89)	VM:AT 65 3590 368 ZALLI
	M:AT 04 7530 468 LANDFRAU	MV:AT 77 3264 118 GS VENEDIG
	FL 95 100 -48+0,04+0,01(70)	FLg97 101 +124-0,03-0,06(99)
	6/5 7257-3,77-3,33-515	MM: +8/8 9864-4,36-3,50-776
-C- 4. 8417-3,88-3,28-603		-D- 8. 10887-4,26-3,48-842
	M:1-3,13	MMV:US 133.808.867 WISCONSIN

61 AT 59 0001 989 LADY	Pp*-A- *21.08.23	
FLg123 122 +893-0,05-0,03(84) EX 120/104/102/118/(101)	V:AT 72 3751 474 MAHINDRA P*S	VV:AT 42 2587 868 MERCEDES Pp*
	FLg132 120 +955-0,14-0,06(87)	VM: +2/1 9856-3,39-3,20-650
	M:AT 78 1504 674 LILLI	MV:AT 51 4740 229 GS DER BEST
	FLg118 113 +582-0,07-0,01(89)	FLg117 118 +594+0,09+0,00(99)
	2/1 8069-4,52-3,54-650	MM: 4/4 8280-4,55-3,66-680
-A- 1. 8069-4,52-3,54-650		-A- 4. 8810-4,48-3,66-717
1.81-82-80-87 K146	M:1-2,50	MMV:AT 33 3486 138 GS HUT AB

Jungkalbinnen

62 AT 59 1855 689 GOCKERL -A- *04.08.23 15,6% RF V, Laufst.,		
	V:AT 96 7500 169 GS WHITESTAR FLg134 125 +1052-0,10-0,02(88)	VV:AT 93 4843 838 GS WOIWODE VM: +EL.36,4-4,07-3,77
	M:AT 65 5982 538 GELESA FL 94 91 -558+0,21+0,04(69) 5/5 7014-3,89-3,32-506	MV:AT 77 3264 118 GS VENEDIG FLg97 101 +124-0,03-0,06(99)
	-C- 1. 7598-4,12-3,36-569 M:1-3,15	MM: +9/8 5975-5,61-3,50-544 -D- 4. 6806-5,71-3,54-630 MMV:DE 03 47866217 RICOBAR RE

63 AT 59 1249 289 KAMIKAZE -A- *01.08.23 V, Laufst.,GTP,		
FLg125 111 +364+0,07-0,01(84) EX 90/109/108/104/(102)	V:DE 09 55667574 SENATOR FLg135 123 +781-0,02+0,06(88)	VV:DE 06 66439378 SISYPHUS VM: 6/5 10691-4,02-3,81-838
	M:AT 78 2177 374 KLINGERL FLg119 103 +17+0,10+0,01(88) +EL.36,8-4,00-3,14	MV:AT 83 9574 129 GS MAURIZIO FLg115 109 +505-0,07-0,08(97)
	-A- 87T. 2766-4,10-3,23-203 M:1-2,80	MM: 4/3 8547-4,58-3,65-703 -A- 3. 9513-4,75-3,76-810 MMV:DE 09 51041694 IMPERATIV

64 AT 98 7389 288 ALMA -A- *28.07.23 V, Weide,Bio,Laufst.,TMR,		
	V:AT 95 6886 569 WINNIE Pp* FLg122 115 +607+0,04-0,07(87)	VV:AT 93 4843 838 GS WOIWODE VM: +5/4 9130-4,73-3,45-746
	M:AT 94 5383 118 AGNES FL 99 107 +53+0,13+0,06(75) 7/7 9824-3,94-3,37-718	MV:DE 08 13516428 WILLE FLg98 110 +364-0,09+0,08(99)
	-A- 4. 11126-3,81-3,35-796 M:1-2,91	MM: +1/2 7283-4,68-3,49-595 -A- 3. 7589-4,90-3,53-640 MMV:DE 09 38595455 MOMO

65 AT 98 7385 788 HILLARY -A- *20.07.23 V, Weide,Bio,Laufst.,TMR,		
	V:AT 95 6886 569 WINNIE Pp* FLg122 115 +607+0,04-0,07(87)	VV:AT 93 4843 838 GS WOIWODE VM: +5/4 9130-4,73-3,45-746
	M:AT 04 7574 768 HENRIETE FL 95 97 -63-0,02-0,03(69) 5/4 7213-3,66-3,27-500	MV:AT 77 3264 118 GS VENEDIG FLg97 101 +124-0,03-0,06(99)
	-A- 3. 8189-3,96-3,24-589 M:1-1,92	MM: +5/4 10650-3,81-3,22-748 -A- 4. 12899-3,67-3,15-880 MMV:AT 14 1886 419 RAUDI

66 AT 24 4572 889 HASENPFOTE -A- *12.07.23 V, Weide,Laufst.,GTP,		
	V:AT 10 4570 274 GS DELUXE FLg133 125 +768+0,13+0,03(88)	VV:AT 95 3502 538 GS DEFACIO VM: 4/3 9965-4,94-3,86-877
	M:AT 44 5983 768 HIRSCHI FL 95 93 -457+0,14+0,06(69) 4/4 6715-4,39-3,42-525	MV:AT 49 9131 229 GS WILD GUT FLg107 97 -338+0,14+0,08(99)
	-A- 2. 6818-4,74-3,62-570 1.78-82-79-86 K144 M:1-1,59	MM:AT 37 2991 429 HEIDI -A- MMV:AT 22 8932 317 GS VOX

Jungkalbinnen

67 AT 19 7618 389 NICKY	-A- *09.07.23 V, Weide, Laufst.,	
	V:AT 51 4740 229 GS DER BESTE FLg117 118 +594+0,09+0,00(99)	VV:DE 09 48300739 DAX VM: 9/8 10857-4,47-3,34-848
	M:AT 31 2925 569 NADINE FL 113 105 +172+0,00+0,02(70) 3/3 7336-4,64-3,55-601	MV:AT 33 4524 838 GS EWIG FLg120 105 +408-0,18-0,02(98)
	-A- 3. 8468-4,57-3,67-698 2.81-84-78-86 K147 M:1-2,45	MM: 5/4 8733-4,70-3,42-709 -A- 4. 10064-4,81-3,53-840
		MMV:DE 09 48636664 HARIBO

68 AT 19 2507 789 LOLITA	-A- *05.07.23 V, Weide, Bio, Laufst., TMR,	
	V:DE 09 55762593 M3 Pp* FLg124 116 +364+0,05+0,13(88)	VV:AT 42 2587 868 MERCEDES Pp* VM: 1/1 9376-4,53-3,49-752
	M:AT 04 7608 768 LONDON FL 104 102 +267-0,14-0,04(72) 5/4 8501-3,60-3,31-588	MV:AT 49 9131 229 GS WILD GUT FLg107 97 -338+0,14+0,08(99)
	-A- 4. 9526-3,71-3,49-685 M:1-1,83	MM: +7/6 9839-3,72-3,34-695 -A- 5. 12283-3,67-3,20-844
		MMV:AT 26 0829 316 GS VERSETT

69 AT 19 3436 489 GENKE	-A- *24.06.23 V, Laufst.,	
	V:DE 09 54210676 HASHTAG FLg140 127 +1266-0,06-0,12(99)	VV:DE 09 51821433 HAYABUSA VM: 3/2 11384-4,32-3,39-878
	M:AT 67 1342 717 GUSCHI FLg80 83 -652+0,05-0,03(88) +11/10 7000-3,98-3,25-506	MV:AT 97 3482 514 MANGO FL 89 95 -184+0,01+0,00(81)
	-A- 8. 8843-3,55-3,24-601 E:2.7-6-7-7 M:1-2,37	MM: +3/3 7833-4,43-3,39-613 -C- 2. 8400-4,45-3,48-666
		MMV:DE 09 13325437 POLDI

70 AT 19 2153 989 NELLY	-A- *28.05.23 Z V, Weide, Bio, Laufst., TMR,	
FLg116 117 +688-0,02-0,04(84) EX 106/ 97/107/105/(101)	V:AT 98 9327 769 WINTERTRAUM FLg135 116 +820-0,18-0,04(89)	VV:AT 93 4843 838 GS WOIWODE VM:AT 65 3590 368 ZALLI
	M:AT 95 9149 869 NANCY FL 106 118 +441+0,19+0,01(65) 2/2 8144-4,33-3,38-628	MV:AT 30 3304 428 HERZSCHLAG FLg110 127 +954+0,13-0,05(99)
	-A- 2. 9283-4,08-3,49-703 M:1-3,69	MM: 7/7 9658-3,81-3,45-701 -A- 4. 10866-3,74-3,47-783
		MMV:DE 08 13516428 WILLE

71 AT 13 0654 488 LAMPE	-A- *08.05.23 14,6% RF Weide,	
FLg120 114 +313+0,17+0,04(81) EX 108/ 99/104/121/(106)	V:AT 65 3730 974 GS SPUTNIK FLg134 118 +630+0,04-0,01(87)	VV:AT 80 4610 768 SPARTACUS VM: +4/3 10794-4,61-3,57-883
	M:AT 32 1780 238 LERCHE FL 107 111 +58+0,20+0,11(76) 6/5 6946-4,62-3,84-587	MV:DE 09 49731115 HERZ FLg97 104 -266+0,19+0,20(99)
	-C- 3. 7448-4,53-3,65-609 1.86-74-77-83 K151 M:1-2,07	MM: +7/6 8298-4,32-3,51-649 -D- 5. 8301-4,72-3,73-701
		MMV:NL 724.673.634 JORCK RED

Jungkalbinnen

72 AT 19 2833 389 SONNE			-A- *28.03.23 V, Weide, Laufst., GTP,		
FLg122 113 +279+0,03+0,13(83) EX 104/107/105/102/(98)	V:AT 09 7146 569 GS WUNDERINO	VV:AT 36 4261 168 WEISSENSEE			
	FLg140 119 +504+0,12+0,06(90)	VM: +7/6 8671-4,41-3,53-689			
	M:AT 78 2472 174 SCHNECKE	MV:AT 03 9867 568 GS W1			
	FL 109 105 +288-0,12-0,01(60) +EL.27,0-4,19-3,76	FLg118 108 +730-0,30-0,10(99)			
-A- 16T. 432-4,19-3,75-34	MM: +5/5 8717-4,23-3,28-654	-C- 4. 9660-4,48-3,19-740			
	M:1-2,15	MMV:AT 50 7499 218 GS WALCH			

73 AT 19 2340 689 SCHORTY			-A- *16.03.23 V, Laufst., GTP,		
FLg122 116 +657-0,11+0,02(83) EX 113/ 98/106/121/(106)	V:AT 65 3730 974 GS SPUTNIK	VV:AT 80 4610 768 SPARTACUS			
	FLg134 118 +630+0,04-0,01(87)	VM: +4/3 10794-4,61-3,57-883			
	M:AT 43 0917 274 SCHATZI	MV:AT 98 4236 628 GS HENDORF			
	FLg114 108 +458-0,22+0,05(89) 2/1 7802-3,66-3,72-576	FLg118 107 +213-0,06+0,08(99)			
-A- 1. 7802-3,66-3,72-576	MM: 5/3 10709-3,47-3,32-727	-A- 3. 13069-3,24-3,23-845			
1.83-79-84-83 K148	M:1-2,15	MMV:DE 09 46581932 REMMEL			

Stiere

Kat.Nr.: 74 bis 78

74 AT 58 8253 289 5148 FV B Pp* -- *06.08.23 V, GTP, Aufzucht ELP Kalsdorf		
FLg134 115 +877-0,18-0,12 (83) FW 110 FIT 129 ND 120 Pers 103 FRW 122 K 113/108 VIW 109 EGW 122 ZZ 121 M 102 EX 117/111/117/121/(101)	V:AT 72 3751 474 MAHINDRA P*S	VV:AT 42 2587 868 MERCEDES Pp*
	FLg132 120 +955-0,14-0,06(87)	VM: +2/1 9856-3,39-3,20-650
	M:AT 50 5641 874 GALUISE	MV:AT 56 5704 368 GS JEDERMAN
	FLg123 113 +932-0,21-0,17(89)	FLg131 110 +817-0,18-0,18(99)
	3/2 7165-3,85-3,34-515	MM: +3/3 10075-3,76-3,37-718
	-A- 1. 8179-3,92-3,37-596	-A- 1. 9938-3,99-3,36-731
	1.82-79-80-82 K149 M:1-2,12	MMV:DE 09 51373137 WORLDCUP

75 AT 19 3009 689 5138 FV A -- *16.06.23 Z V, GTP,		
FLg132 125 +1106-0,11-0,06 (84) FW 114 FIT 105 ND 111 Pers 94 FRW 93 K 93/107 VIW 98 EGW 114 ZZ 110 M 123 EX 118/104/100/120/(100)	V:AT 10 4570 274 GS DELUXE	VV:AT 95 3502 538 GS DEFACIO
	FLg133 125 +768+0,13+0,03(88)	VM: 4/3 9965-4,94-3,86-877
	M:AT 96 0280 969 GERLI	MV:DE 09 51697464 HERMELIN
	FLg114 113 +533-0,03-0,02(89)	FLg116 119 +676+0,07-0,01(99)
	2/2 8021-4,62-3,60-660	MM: 6/5 9964-3,73-3,24-695
	-A- 2. 8625-4,69-3,59-714	-A- 3. 11083-3,75-3,26-778
	1.80-80-81-86 K146 M:1-3,32	MMV:AT 68 2079 528 GS WERTVOL

76 AT 58 7534 989 5135 FV B Pp* -- *23.05.23 V, GTP, Aufzucht ELP Kalsdorf		
FLg134 121 +514+0,15+0,07 (83) FW 113 FIT 119 ND 107 Pers 99 FRW 124 K 103/114 VIW 113 EGW 103 ZZ 102 M 108 EX 109/103/ 99/108/(104)	V:AT 65 3730 974 GS SPUTNIK	VV:AT 80 4610 768 SPARTACUS
	FLg134 118 +630+0,04-0,01(87)	VM: +4/3 10794-4,61-3,57-883
	M:AT 50 5493 974 SAMIRA Pp*	MV:AT 40 5032 168 GS VERISPP*
	FLg116 115 +544+0,02-0,02(89)	FLg126 106 +561-0,17-0,11(99)
	2/1 10151-4,01-3,39-752	MM: 4/3 10763-4,29-3,50-838
	-A- 1. 10151-4,01-3,39-752	-A- 3. 13281-4,23-3,44-1019
	1.86-79-79-81 K154 M:2-2,16	MMV:AT 51 4740 229 GS DER BES

77 AT 31 5668 589 5113 FV B -- *15.05.23 V, GTP, Aufzucht ELP Kalsdorf		
FLg130 121 +1004-0,16-0,06 (83) FW 99 FIT 115 ND 115 Pers 109 FRW 104 K 98/105 VIW 109 EGW 111 ZZ 105 M 122 EX 113/108/ 98/131/(103)	V:AT 67 9659 874 GS SPOTIFY	VV:AT 80 4610 768 SPARTACUS
	FLg123 115 +500+0,05+0,00(87)	VM: 3/3 7626-4,55-3,65-625
	M:AT 95 4886 169 GRETA	MV:AT 36 4261 168 WEISSENSEE
	FL 128 119 +913-0,23+0,02(70)	FLg130 120 +903-0,17+0,01(99)
	3/2 10264-3,95-3,61-777	MM: 5/4 9227-4,46-3,72-755
	-A- 2. 10989-3,85-3,71-830	-A- 4. 10679-4,31-3,66-852
	1.85-81-84-86 K150 M:1-2,82	MMV:AT 98 4236 628 GS HENDORF

Stiere

78 AT 19 2869 689 5121 FV B Pp* -- *26.04.23 V, GTP, Aufzucht ELP Kalsdorf		
FLg133 120 +778+0,00-0,04 (83) FW 104 FIT 122 ND 118 Pers 106 FRW 115 K 94/106 VIW 106 EGW 114 ZZ 109 M 117 EX 99/104/115/116/(104)	V:AT 43 2917 674 ZOFF Pp*	VV:DE 09 54382887 ZUBRINGER
	FLg135 114 +542-0,05+0,01 (86)	VM: 4/3 11395-5,41-3,55-1021
	M:AT 38 4134 674 HEFE	MV:DE 06 67162219 MANAUS
	FL 120 115 +467+0,09-0,02 (68)	FLg125 120 +977-0,01-0,14 (99)
	2/1 6442-4,54-3,36-509	MM: 7/6 8873-4,32-3,53-697
-A- 1. 6442-4,54-3,36-509	-A- 6. 10444-4,18-3,53-806	
	M:1-2,96	MMV:DE 09 47682251 ZAUBERBERG

Genomische Zuchtwertschätzung Fleckvieh

5148 FV B Pp* AT 58 8253 289 Rg: 60/358 M geb. 06.08.2023 3. April 2024

MAHINDRA P*S AT 72 3751 474	MERCEDES	MINOR
GALUISE AT 50 5641 874	GS JEDERMANN	JACK
	GALAXY	WORLDUCP

Züchter: Schafferhofer Daniela und Jose Pacher 22, 8192 Strallegg (RSTM)

Besitzer: Landw. Fachschule Hatzendorf, Kalsdorf 1, 8262 Ilz

ZUCHTWERTE MW 115 - FW 110 - FIT 129 - GZW 134 73 +6 RSTM

ZWS DE/AT/CZ Differenz zu letzter ZWS: GZW -2, MW +0, FW +0, FIT -2

MILCH Mkg F% Fkg E% Ekg 128.40 MW

+877 -0,18 +20 -0,12 +21 115.83 -1

+943 -0,18 +23 -0,12 +23 116.44

FLEISCH NTZ AUS HKL 110 70 +4

111.39 101.39 104.38 106.70 105.68 110.70 106.38

FITNESS ND Pers LS FRW FFR ZYS FIT

120.66 103.74 95.70 122.66 116.60 110.59 129.77 +12

114.36 99.41 94.38 113.37 109.34 103.34 117.42

KVLP KVLm Viw ZZ MAS ÖZW

113.80 108.72 109.69 122.79 121.74 112.53 133.80

110.45 106.41 104.41 113.42 113.41 106.31 Rg:25

DMG MVH KGW 102.82 108.56 94.65

105.44 108.32 93.37

EXTERIEUR

AI gZW 117 - 111 - 117 - 121 79

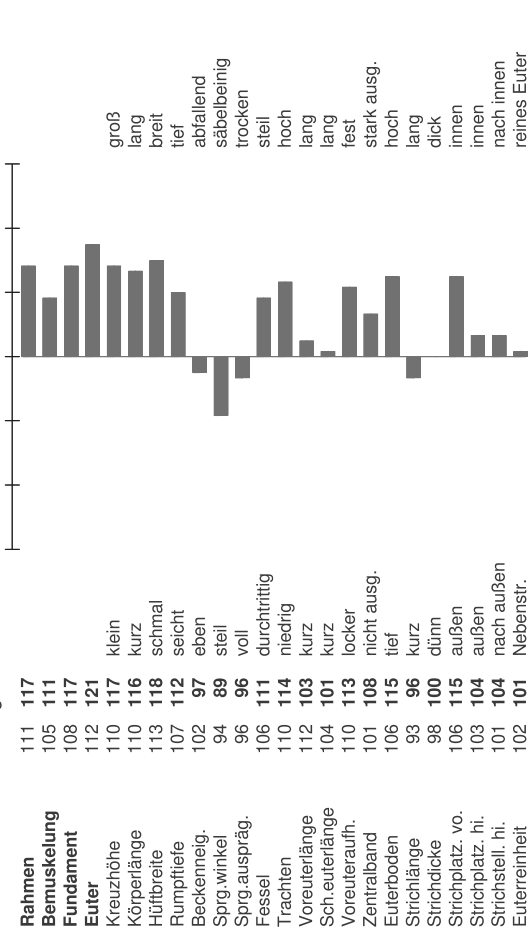

GENETISCHE BESONDERHEITEN UND ERBFEHLER

Frei von: ARF, B2F, DMFh, F2F, F4F, F5F, MSF, TPF, ZLF

Träger von: -

Status unklar: -

Genet. Besonderheiten: Beta Kasein A1A2, het. hornlos (Pp*), Kappa Kasein AA

h-Haplopycentest
1. Zeile: offizieller genom. ZW und Diff. zu Ahnenindex, 2. Zeile: Ahnenindex



Genomische Zuchtwertschätzung Fleckvieh

5138 FV A AT 19 3009 689 Rg: 71/682 M geb. 16.06.2023 3. April 2024

GS DELUXE AT 10 4570 274	GS DEFACIO	GS DER BESTE
GERLI AT 96 0280 969	HERMELIN	HERZSCHLAG
	GUNDI	GS WERTVOLL

Züchter: Putz Hermann, Haberl 14, 8244 Schaeffern (RSTM)

Besitzer: Landw. Fachschule Hatzendorf, Kalsdorf 1, 8262 Ilz

ZUCHTWERTE MW 125 - FW 114 - FIT 105 - GZW 132 75 +6 RSTM

ZWS DE/AT/CZ Differenz zu letzter ZWS: GZW -2, MW -2, FW -1, FIT +0

MILCH Mkg F% Fkg E% Ekg 124.41 MW

+1106 -0,11 +36 -0,06 +34 125.84 +6

+651 +0,05 +32 +0,00 +23 119.44

FLEISCH NTZ AUS HKL 114 72 +3

118.39 107.39 105.38 114.72 102.70 114.71 111.39

FITNESS ND Pers LS FRW FFR ZYS FIT

111.69 94.76 103.73 93.69 96.63 101.63 105.80 +2

102.38 94.41 99.40 102.38 104.36 102.36 103.43

KVLP KVLm Viw ZZ MAS ÖZW

93.80 107.76 98.73 114.81 110.76 114.59 125.81

94.45 107.43 97.42 107.43 104.41 108.34 Rg:123

DMG MVH KGW 123.84 105.61 90.69

121.44 106.34 91.38

EXTERIEUR

AI gZW 118 - 104 - 100 - 120 81

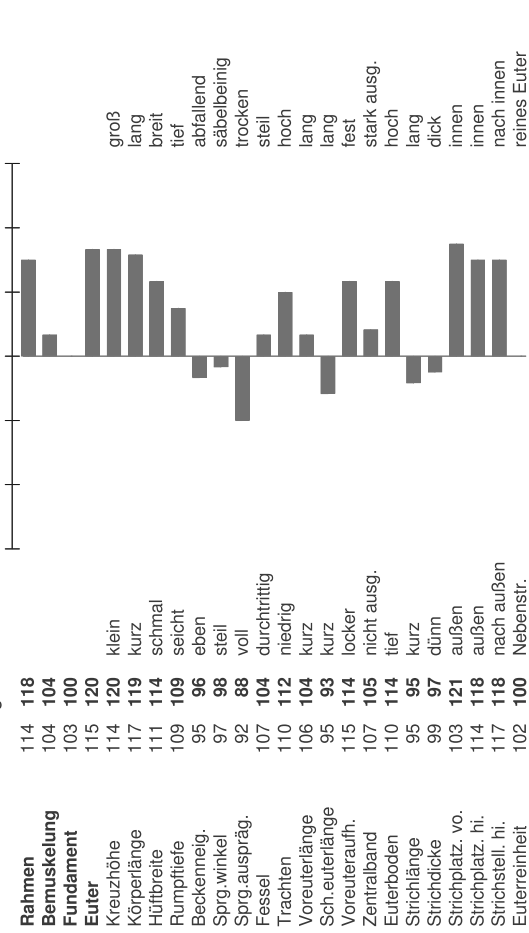

GENETISCHE BESONDERHEITEN UND ERBFEHLER

Frei von: ARF, B2F, DMFh, F2F, F4F, F5F, MSF, TPF, ZLF

Träger von: -

Status unklar: -

Genet. Besonderheiten: Beta Kasein A1A2, gehört (pp*), Kappa Kasein AA

h-Haplopycentest
1. Zeile: offizieller genom. ZW und Diff. zu Ahnenindex, 2. Zeile: Ahnenindex



Genomische Zuchtwertschätzung Fleckvieh

3. April 2024

5135 FV B Pp*	AT 58 7534 989	Rg: 174/940	M	geb. 23.05.2023
GS SPUTNIK	AT 65 3730 974	SPARTACUS	SEHRGUT	
SAMIRA Pp*	AT 50 5493 974	GS VERISIMO	VESPASIAN	
		SONJA	GS DER BESTE	

Züchter: Derler Michael, Piregg 26/3, 8190 Birkfeld (RSTM)
 Besitzer: Landw. Fachschule Hatzendorf, Kalsdorf 1, 8262 Ilz

ZUCHTWERTE MW 121 - FW 113 - FIT 119 - GZW 134 73 +9 RSTM

ZWS DE/AT/CZ Differenz zu letzter ZWS: GZW -2, MW -1, FW -2, FIT +0

MILCH Mkg F% Fkg E% Ekg MW 125.40

+514 +0,15 +35 +0,07 +24 121.83 +5

+587 +0,03 +27 -0,01 +20 116.44

FLEISCH NTZ AUS HKL FW 114.71 111.71 107.70 113.70 +5

110.39 108.39 104.39 108.39

FITNESS ND Pers LS FRW FFR ZYS FIT 107.67 99.75 104.70 107.61 108.60 119.78 +8

107.37 100.41 101.38 112.38 104.35 106.35 111.42

KVLP KVLm Viw ZZ MAS ÖZW 103.87 114.74 113.71 103.80 102.75 103.55 130.80

110.45 110.43 111.42 100.43 99.41 97.33 Rg:209

DMG MVH KGW 108.82 96.57 101.66

105.43 99.33 103.37

EXTERIEUR 109 - 103 - 99 - 108 79

AI gZW 109 109

Rahmen 100 103

Bemuskelung 105 99

Fundament 113 108

Euter 110 109 klein

Kreuzhöhe 109 111 kurz

Körperlänge 107 107 schmal

Hüftbreite 101 101 leicht

Rumpftiefe 98 103 eben

Beckenneig. 106 99 steil

Sprg.winkel 105 98 voll

Sprg.auspräg. 102 99 durchtrittig

Fessel 107 103 niedrig

Trachten 98 97 kurz

Voreuterlänge 103 98 locker

Sch.euterlänge 119 115 nicht ausg.

Voreuteraufh. 110 103 tief

Zentralband 102 93 kurz

Euterboden 90 86 dünn

Strichlänge 118 123 außen

Strichdicke 110 101 innen

Strichplatz. vo. 117 113 außen

Strichstell. hi. 110 101 nach außen

Strichstell. hi. 103 104 Nebenstr.

Euterreinheit

reines Euter

GENETISCHE BESONDERHEITEN UND ERBFEHLER

Frei von: ARF, B2F, DMF, F2F, F4F, F5F, MSF, TPF, ZLF

Träger von: -

Status unklar: -

Genet. Besonderheiten: Beta Kasein A1A2, het. hornlos (Pp*), Kappa Kasein AA

h-Haplopycentest

1. Zeile: offizieller genom. ZW und Diff. zu Ahnenindex, 2. Zeile: Ahnenindex



Genomische Zuchtwertschätzung Fleckvieh

3. April 2024

5113 FV B	AT 31 5668 589	Rg: 16/120	M	geb. 15.05.2023
GS SPOTIFY	AT 67 9659 874	SPARTACUS	SEHRGUT	
GRETA	AT 95 4886 169	WEISSESEE	WABAN	
		GEMSE	GS HENDORF	

Züchter: Hohegger Monika und Josef, Dörfelstrasse 2, 8160 Thannhausen (RSTM)
 Besitzer: Landw. Fachschule Hatzendorf, Kalsdorf 1, 8262 Ilz

ZUCHTWERTE MW 121 - FW 99 - FIT 115 - GZW 130 74 +4 RSTM

ZWS DE/AT/CZ Differenz zu letzter ZWS: GZW +0, MW -1, FW +0, FIT +0

MILCH Mkg F% Fkg E% Ekg MW 126.34

+1004 -0,16 +28 -0,06 +30 121.83 +4

+706 -0,09 +21 +0,01 +26 117.39

FLEISCH NTZ AUS HKL FW 107.71 101.71 93.69 99.70 -1

103.29 101.29 98.29 100.29

FITNESS ND Pers LS FRW FFR ZYS FIT 115.68 109.75 106.72 104.68 102.62 115.79 -1

112.30 109.35 107.33 106.30 99.28 101.28 116.36

KVLP KVLm Viw ZZ MAS ÖZW 98.87 105.73 109.71 111.80 105.75 112.57 129.87

102.37 105.33 108.34 112.37 108.33 110.27 Rg:16

DMG MVH KGW 122.83 104.60 115.67

114.36 106.26 109.30

EXTERIEUR 113 - 108 - 98 - 131 80

AI gZW 111 113

Rahmen 105 108

Bemuskelung 102 98

Fundament 122 131

Euter 115 115 klein

Kreuzhöhe 108 111 kurz

Körperlänge 106 109 schmal

Hüftbreite 100 102 leicht

Rumpftiefe 108 109 eben

Beckenneig. 95 95 steil

Sprg.winkel 96 89 voll

Sprg.auspräg. 104 102 durchtrittig

Fessel 109 112 niedrig

Trachten 101 105 kurz

Voreuterlänge 99 102 kurz

Sch.euterlänge 116 122 locker

Voreuteraufh. 111 114 nicht ausg.

Zentralband 124 129 tief

Euterboden 101 100 kurz

Strichlänge 97 94 dünn

Strichdicke 105 106 außen

Strichplatz. vo. 104 104 außen

Strichstell. hi. 106 106 nach außen

Strichstell. hi. 102 103 Nebenstr.

Euterreinheit

reines Euter

GENETISCHE BESONDERHEITEN UND ERBFEHLER

Frei von: ARF, B2F, DMF, F2F, F5F, MSF, TPF, ZLF

Träger von: F4C

Status unklar: -

Genet. Besonderheiten: Beta Kasein A2A2, gehört (pp*), Kappa Kasein AA

h-Haplopycentest

1. Zeile: offizieller genom. ZW und Diff. zu Ahnenindex, 2. Zeile: Ahnenindex



Genomische Zuchtwertschätzung Fleckvieh

3. April 2024

5121 FV B Pp* AT 19 2869 689	Rg: 1/1	M	geb. 26.04.2023
ZOFF Pp* AT 43 2917 674	ZUBRINGER	ZAZU	
HEFE AT 38 4134 674	MANAUS	MIAMI	
	HEXI	ZAUBERBERG	

Züchter: Stögerer Reinhard, Baumgarten 9, 8243 Pinggau (RSTM)

Besitzer: Landw. Fachschule Hatzendorf, Kalsdorf 1, 8262 Ilz

RSTM

ZUCHTWERTE

MW 120 - FW 104 - FIT 122 - GZW 133 73 +5

ZWS DE/AT/CZ Differenz zu letzter ZWS: GZW -1, MW -2, FW +0, FIT +1

MILCH Mkg F% Fkg E% Ekg 128,33 MW

+778 +0,00 +33 -0,04 +24 120 83 +6

+505 +0,02 +23 +0,00 +18 114 39

FLEISCH NTZ AUS HKL 102 70 105 69 104 70 -3

102 29 108 29 106 29 107 29

FITNESS ND Pers LS FRW FFR ZYS 122 78 +3

118 67 106 75 106 71 115 67 109 61 107 61

118 30 107 34 109 31 111 29 105 28 106 27

KVLP KVLm VW EW ZZ MAS 119 36

94 77 106 71 106 66 114 80 109 75 117 55

97 34 107 31 104 29 110 37 108 33 110 25

DMG MVH KGW 132 80

117 83 103 60 98 66 Rg:1

112 36 100 25 103 28

EXTERIEUR

AI gZW 99 - 104 - 115 - 116 80

Rahmen 94 99

Bernuskelung 103 104

Fundament 114 115

Euter 109 116

Kreuzhöhe 94 101 klein

Körperlänge 96 100 kurz

Hüftbreite 98 100 schmal

Rumpftiefe 93 96 leicht

Beckenmelg. 108 105 eben

Sprg.winkel 98 95 steil

Sprg.auspräg. 107 106 voll

Fessel 106 108 durchtrittig

Trachten 102 107 niedrig

Voreuterlänge 109 116 kurz

Sch.euterlänge 109 108 kurz

Voreuteraufh. 103 109 locker

Zentralband 105 103 nicht ausg.

Euterboden 105 112 tief

Strichlänge 98 105 kurz

Strichdicke 99 98 dünn

Strichplatz. vo. 107 117 außen

Strichplatz. hi. 109 115 außen

Strichstell. hi. 105 112 nach außen

Euterreinheit 103 104 Nebenstr.

reines Euter

GENETISCHE BESONDERHEITEN UND ERBFEHLER

Frei von: ARF, B2F, DMF, F2F, F4F, F5F, TPF, ZLF

Träger von: MSC

Status unklar: -

Genet. Besonderheiten: Beta Kasein A1A2, het. hornlos (Pp*), Kappa Kasein AA

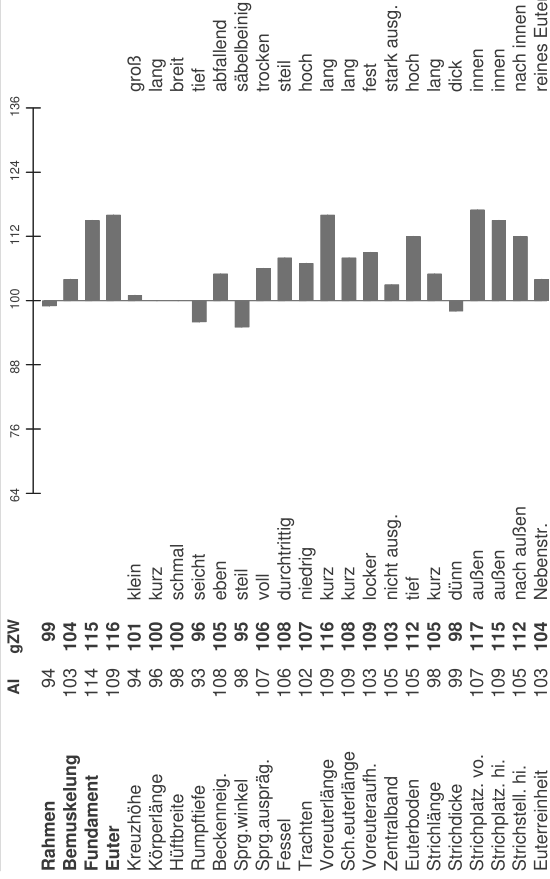

Fleckvieh Jungkühe

Kat.Nr.: 79 bis 109

Die detaillierten Zuchtwerte der genotypisierten weiblichen Tiere liegen im Marktbüro auf

79 AT 61 2898 388 FABEL	-A- *10.09.22 Weide, Laufst., GTP, TMR,	
M:1-2, 60	V:AT 19 5270 174 GS WUNDAWUZI FLg142 121 +905-0,06-0,05(88)	VV:DE 09 54382865 WESTWIND VM: 4/3 10954-3,75-3,52-797
EL.28,4-3,64-3,09 15T. 426-3,64-3,10-29 1.K.08-07-24	M:AT 11 6366 429 FLUT FL 90 92 -437+0,06+0,07(74) +8/7 9367-4,35-3,62-746 -A- 5. 10026-4,59-3,61-822 M:1-2, 98	MV:DE 09 40100513 WALDBRAND FLg97 96 -426+0,16+0,13(99) MM: +7/5 10514-4,22-3,61-824 -A- 5. 12247-4,00-3,51-920 MMV:AT 65 3713 345 GS RAU

80 AT 39 9692 288 EBBY	-A- *18.06.22 V, Laufst., GTP,	
1.77-80-85-82 K141 M:1-2, 39 FLg117 116 +477+0,09+0,03(83) EL.29,0-3,80-3,21 19T. 551-3,79-3,21-39 1.K.13-07-24	V:AT 95 5831 669 GS HOHENAU FLg124 122 +796-0,02+0,04(88) M:AT 32 6816 538 ENZIAN FL 98 108 +225+0,10-0,01(72) 5/5 9988-4,62-3,54-816 -A- 5. 12588-4,19-3,40-956 1.79-77-84-79 K141 M:1-2, 52	VV:DE 09 51854398 HERZPOCHEN VM: 5/4 9227-4,31-3,60-730 MV:DE 09 48679475 HUBBRAUM FLg105 114 +613+0,06-0,10(99) MM: +5/4 8947-4,83-3,40-737 -A- 4. 10150-4,99-3,49-861 MMV:AT 91 4640 618 WERONDO

81 AT 67 6910 388 GRETL	Pp*-A- *24.05.22 Z V, Laufst., GTP, AMS,	
FLg113 107 +225+0,04+0,01(84) EX 90/106/101/113/(102) 1.K.08-07-24	V:AT 51 9965 469 WOK PP* FLg107 104 +128-0,01+0,01(90) M:AT 40 6268 868 GUNDI FLg110 104 -219+0,36+0,04(89) +2/1 7237-5,06-3,81-642 -A- 1. 7237-5,06-3,81-642 1.82-83-81-86 K145 M:1-3, 39	VV:DE 09 52511381 WOOKIE Pp* VM: +5/4 10369-4,20-3,46-794 MV:DE 06 66737819 POSSMANN FLg116 111 +205+0,22+0,01(99) MM: +5/4 7788-5,06-3,80-690 -A- 2. 10168-5,10-3,81-907 MMV:AT 39 5587 119 EVERADE

82 AT 39 9059 488 WALTERSCHEID	-A- *21.05.22 V, Weide, Laufst., GTP,	
FLg108 111 +476-0,02-0,03(84) EX 102/111/ 98/108/(103) 1.K.31-07-24	V:AT 33 4280 269 GS HARDY FLg121 117 +779-0,05-0,08(90) M:AT 46 8744 769 WECHSI FLg97 107 +30+0,15+0,09(89) 2/2 4274-4,34-3,50-335 -A- 1. 5519-4,40-3,40-430 M:1-2, 15	VV:DE 09 51697464 HERMELIN VM: +4/4 7953-4,55-3,41-632 MV:DE 09 51373140 WAVE FLg113 117 +835-0,09-0,06(99) MM: +3/2 7098-4,57-3,80-595 -A- 2. 7386-4,67-3,80-626 MMV:DE 09 49731115 HERZ

Fleckvieh Jungkühe

83 AT 46 2209 888 FANNI -A- *19.05.22 V, Weide, Laufst., GTP,		
1.78-80-82-84 K143 FLg113 110 +417-0,01-0,02 (87) EX 109/ 92/ 99/108/(102) 1.K.18-07-24	V:DE 08 17423218 EASY	VV:DE 09 52979287 ETHOS
	FLg115 109 +845-0,21-0,20 (97)	VM: 3/2 11392-4,75-3,56-946
	M:AT 11 8082 368 FLORA	MV:DE 09 51711812 MINOR
	FLg124 108 +121+0,05+0,12 (91)	FLg130 109 +147+0,05+0,13 (99)
	4/3 11034-3,99-3,90-870	MM: 5/4 11949-4,32-3,55-940
	-A- 3. 12369-4,16-3,85-990	-A- 4. 13733-4,45-3,62-1109
	1.82-81-78-84 K147 M:1-2,57	MMV:AT 30 3304 428 HERZSCHLAG

84 AT 67 6431 388 LOLA -A- *18.05.22 V, Weide, Laufst., GTP,		
1.79-81-82-84 K144 M:1-2,36 EL.28,8-3,05-3,06 42T. 1210-3,05-3,06-74 bel.23-07-24(1) 1.K.04-06-24 GS MACH MIT AT 76 6928 588 FLg140 122 +777+0,07-0,02 (84)	V:AT 51 4740 229 GS DER BESTE	VV:DE 09 48300739 DAX
	FLg117 118 +594+0,09+0,00 (99)	VM: 9/8 10857-4,47-3,34-848
	M:AT 75 4547 629 LORE	MV:AT 68 8334 122 GS WEGWEISE
	FL 99 100 -36-0,02+0,06 (74)	FLg101 98 +109-0,24+0,02 (99)
	7/6 8533-4,47-3,59-688	MM: +8/8 8767-4,63-3,68-729
	-A- 4. 10319-4,37-3,50-811	-A- 5. 9634-4,74-3,64-807
	1.81-82-80-76 K142 M:1-2,66	MMV:DE 09 40472463 RABATZ

85 AT 39 9687 588 HERMI Pp*-A- *09.05.22 Z V, Laufst., GTP,		
1.74-79-78-81 K138 M:1-2,55 FLg113 110 +115+0,31-0,03 (87) EL.32,0-4,26-3,08 59T. 1991-4,05-3,04-141 1.K.03-06-24	V:AT 14 7665 169 HAMLET Pp*	VV:DE 09 51697464 HERMELIN
	FLg127 112 +976-0,18-0,23 (99)	VM: 4/4 12556-3,95-3,40-923
	M:AT 82 2018 929 HARMONY	MV:DE 09 48679475 HUBRAUM
	FL 99 109 -38+0,32+0,05 (80)	FLg105 114 +613+0,06-0,10 (99)
	+5/4 8505-5,44-3,60-769	MM: +9/8 7826-4,89-3,57-662
	-A- 4. 10567-5,24-3,71-946	-A- 5. 8901-4,78-3,51-738
	2.85-84-83-83 K148 M:1-2,11	MMV:AT 16 8213 272 GS RUMGO

86 AT 67 6429 988 BOHNE -A- *08.05.22 V, Weide, Laufst., GTP,		
1.77-80-87-85 K139 M:1-3,16 FLg121 111 +438-0,04+0,01 (84) EL.34,0-3,99-2,77 31T. 1054-3,99-2,77-71 1.K.15-06-24	V:AT 97 0532 569 WILBRAND	VV:AT 93 4843 838 GS WOIWODE
	FLg133 112 +487-0,06+0,01 (88)	VM: +3/3 11694-4,04-3,73-908
	M:AT 45 0341 968 BIBIANE	MV:DE 09 48636664 HARIBO
	FL 110 107 +364-0,02-0,06 (78)	FLg117 116 +537+0,10-0,01 (99)
	5/4 7978-4,85-3,31-651	MM: 7/7 8964-3,84-3,29-640
	-A- 3. 9116-4,91-3,30-749	-A- 7. 9775-3,96-3,26-706
	2.79-80-82-86 K145 M:1-2,38	MMV:DE 09 44108728 RALDI

87 AT 85 5088 788 ELLY -A- *10.04.22 V, gealpt, Laufst., GTP,		
1.K.30-07-24	V:AT 87 3888 968 GS HOFSTATT	VV:DE 09 51697464 HERMELIN
	FLg119 126 +920+0,13-0,05 (98)	VM: 5/5 9092-4,34-3,67-728
	M:AT 66 9015 169 ENZIAN	MV:AT 49 9987 829 GS MCDRIPp*
	FL 109 107 -128+0,21+0,15 (71)	FLg119 115 +269+0,12+0,15 (99)
	3/2 9020-4,58-3,55-733	MM: +8/7 10484-4,14-3,72-825
	-A- 2. 9440-4,53-3,53-761	-A- 4. 11492-4,47-3,87-959
	M:1-2,42	MMV:DE 09 40100513 WALDBRAND

Fleckvieh Jungkühe

88 AT 44 7889 288 GIBALTAR -C- *01.04.22 Weide, Laufst., GTP,		
M:1-3,51	V:DE 09 55073917 SIDO FLg128 111 +857-0,13-0,22(99)	VV:DE 09 50586725 SYSTEM VM: 5/5 9577-3,88-3,60-717
EL.33,8-3,90-3,34 31T. 1048-3,90-3,34-76 1.K.07-06-24	M:AT 01 6120 974 GISIN FL 105 112 +614-0,14-0,04(65) 3/2 10684-4,17-3,68-838 -D- 2. 11362-4,07-3,75-889 M:1-2,40	MV:FR 4241987481 HALLEZ FL 97 108 +169+0,00+0,10(99) MM: 5/4 11555-4,12-3,11-835 -A- 3. 12592-4,51-3,04-951 MMV:DE 09 44829517 GESICO

89 AT 39 8983 288 GIGANTE Pp* -A- *17.03.22 V, Laufst., GTP, AMS,		
FLg114 107 +835-0,31-0,19(87) EX 94/118/105/101/(103) 1.K.18-07-24	V:AT 14 7665 169 HAMLET Pp* FLg127 112 +976-0,18-0,23(99) M:AT 95 9828 169 GLORIA FLg105 106 +513-0,20-0,06(90) 3/2 9047-3,86-3,42-659 -A- 2. 9483-4,06-3,35-703 1.77-82-82-83 K142 M:1-3,00	VV:DE 09 51697464 HERMELIN VM: 4/4 12556-3,95-3,40-923 MV:CZ 20.928.064 ROLLS FLg115 113 +900-0,21-0,14(99) MM: +2/1 8195-4,33-3,55-645 -A- 1. 8195-4,33-3,55-645 MMV:DE 09 48097266 MAHANGO Pp*

90 AT 39 6347 688 SG NOWAR -A- *14.03.22 V, Weide, Laufst., GTP, TMR, Anbindeh.		
1.84-77-80-79 K148 M:1-2,50 FLg115 113 +273+0,12+0,08(84) EL.30,0-4,28-2,93 36T. 1080-4,28-2,93-78 1.K.18-06-24	V:AT 82 4640 769 GS WOWARD FLg124 120 +488+0,20+0,05(88) M:AT 44 7899 968 SG NOMA FLg115 104 +313-0,15-0,02(91) 4/3 7928-4,20-3,55-614 -A- 2. 8769-4,13-3,56-674 1.80-80-86-83 K147 M:1-2,95	VV:DE 09 52060524 WODONGA VM: +4/4 7625-4,90-3,69-655 MV:AT 49 9484 929 GS WATERMAN FLg108 112 +700-0,15-0,07(99) MM: +5/4 10437-4,16-3,59-808 -A- 4. 10505-4,40-3,55-836 MMV:DE 09 43786623 INDOSSAR

91 AT 39 8829 488 VIOLA -A- *06.03.22 V, Laufst., GTP, TMR, AMS,		
M:1-3,07 FLg107 102 +70+0,07-0,05(86) EL.33,5-3,88-3,31 41T. 1374-3,88-3,31-99 bel.04-08-24(2) 1.K.21-05-24 GS HUNGARO AT 11 1479 288 FLg140 126 +932-0,05+0,04(87)	V:DE 08 17423218 EASY FLg115 109 +845-0,21-0,20(97) M:AT 02 6044 269 VERA FL 103 101 -210+0,24+0,02(74) 4/3 6944-5,25-3,50-607 -A- 3. 7725-5,29-3,53-681 M:1-2,20	VV:DE 09 52979287 ETHOS VM: 3/2 11392-4,75-3,56-946 MV:AT 91 3133 329 GS HERZTAKT FLg131 121 +951-0,05-0,07(99) MM: +6/5 7757-4,38-3,40-603 -D- 5. 8771-4,27-3,29-663 MMV:AT 65 3713 345 GS RAU

92 AT 85 5081 988 LEISE -A- *03.03.22 Z V, gealpt, Laufst., GTP,		
1.K.23-07-24	V:AT 51 4740 229 GS DER BESTE FLg117 118 +594+0,09+0,00(99) M:AT 66 9011 669 LUZERNE FL 106 109 +415-0,13+0,02(65) +1/1 10824-3,87-3,47-794 -A- 1. 10824-3,87-3,47-794 1.80-81-82-83 K145 M:1-2,58	VV:DE 09 48300739 DAX VM: 9/8 10857-4,47-3,34-848 MV:AT 49 9987 829 GS MCDRIPp* FLg119 115 +269+0,12+0,15(99) MM: +6/6 11772-3,24-3,36-777 -A- 4. 13120-3,18-3,33-854 MMV:AT 14 3031 916 GS MG

Fleckvieh Jungkühe

93 AT 39 6865 488 HEDWIG			Pp*-A- *21.02.22 V, Weide, Laufst., GTP, TMR,		
M:1-2,01		V:AT 14 7665 169 HAMLET Pp*		VV:DE 09 51697464 HERMELIN	
FLg114 103 +468-0,13-0,17(86)	EL.28,8-3,82-2,99	FLg127 112 +976-0,18-0,23(99)	VM: 4/4 12556-3,95-3,40-923		
36T. 1037-3,82-2,99-71	bel.05-08-24(1) 1.K.10-06-24	M:AT 95 3726 428 HERA	MV:AT 00 9420 522 GS VIGARO		
MIRACLE DE 09 56988313	FLg136 118 +796-0,02-0,08(86)	FL 108 99 -9-0,03-0,01(80)	FLg114 100 -228+0,15+0,07(98)		
		8/7 10015-4,26-3,46-773	MM: +5/5 10480-3,79-3,36-749		
		-A- 5. 12524-4,59-3,47-1009	-A- 5. 11443-3,80-3,37-820		
		1.85-78-82-85 K148 M:1-2,43	MMV:DE 09 37793170 HUPSOL		

94 AT 40 1602 688 BARBARA			Pp*-A- *14.02.22 V, Laufst., GTP, AMS,		
FLg111 108 +163+0,07+0,05(86)		V:DE 09 54486471 INGMAR PP*		VV:DE 09 47633254 IROKESE P*S	
EX 96/ 92/ 99/ 92/(100)	1.K.10-07-24	FLg122 114 -267+0,61+0,20(96)	VM: 1/1 8266-5,08-3,61-718		
		M:AT 09 7823 569 BURGERL	MV:DE 09 48097266 MAHANGO Pp*		
		FLg108 111 +483-0,04-0,02(90)	FLg116 113 +608-0,02-0,08(99)		
		4/3 10286-3,76-3,58-754	MM: +7/7 8084-3,95-3,67-616		
		-A- 2. 11956-3,70-3,56-868	-A- 2. 9209-3,99-3,85-722		
		1.80-76-76-85 K145 M:1-2,03	MMV:DE 09 34586859 VANSTEIN		

95 AT 05 1478 388 EWA			-C- *02.02.22 22,7% RF Weide, gealpt, Laufst., GTP,		
M:1-1,87		V:DE 09 53039871 HERMANN'S		VV:DE 09 48370121 HUMANA	
EL.30,0-3,66-3,05	33T. 990-3,66-3,05-66	FLg122 119 +831-0,15+0,03(99)	VM: 2/2 6822-3,94-3,66-519		
1.K.08-06-24		M:AT 11 4176 222 EMELY	MV:AT 50 7499 218 GS WALCH		
		FL 95 101 +494-0,29-0,12(78)	FLg99 99 +64-0,13+0,00(99)		
		+6/6 11251-3,96-3,24-811	MM: +6/5 7713-4,72-3,14-606		
		-D- 5. 11868-3,82-3,33-849	-C- 1. 8241-5,50-3,22-718		
		M:1-2,52	MMV:US 133.080.890 LAWN BOY Pp		

96 AT 47 0751 388 NOVA			-A- *31.01.22 V, gealpt, Laufst., GTP,		
1.77-80-85-87 K142 M:1-2,04		V:DE 09 54569640 HABSBUERGER		VV:DE 09 51697464 HERMELIN	
FLg111 112 +674-0,14-0,08(87)	EL.34,4-4,29-3,20	FLg111 99 +299-0,12-0,16(99)	VM: 4/3 7912-4,00-3,44-588		
11T. 378-4,29-3,20-28	bel.31-07-24(1) 1.K.22-06-24	M:AT 43 8384 869 NANNI	MV:DE 09 48097266 MAHANGO Pp*		
HEISS DE 09 57165910	FLg145 123 +1081-0,12-0,08(88)	FLg105 119 +846-0,05-0,06(90)	FLg116 113 +608-0,02-0,08(99)		
		2/2 13368-4,21-3,68-1054	MM: +EL.39,0-3,44-3,20		
		-A- 2. 13919-4,19-3,84-1118	-A- 87T. 3491-3,64-3,21-239		
		1.81-80-82-83 K145 M:1-2,48	MMV:DE 09 48679475 HUBRAUM		

97 AT 16 8130 188 BERLI			-A- *20.01.22 V, Laufst., GTP, TMR, AMS,		
M:1-2,22		V:DE 08 17423218 EASY		VV:DE 09 52979287 ETHOS	
EL.32,8-3,73-3,11	45T. 1476-3,73-3,11-101	FLg115 109 +845-0,21-0,20(97)	VM: 3/2 11392-4,75-3,56-946		
bel.17-07-24(1) 1.K.17-05-24	HAN SOLO DE 09 56067030	M:AT 56 3970 538 Burgi	MV:DE 09 43339613 IWINN		
FLg134 124 +663+0,13+0,07(88)		FL 99 105 +180+0,00-0,01(69)	FLg104 102 +229-0,11-0,03(99)		
		+4/4 8671-4,26-3,58-680	MM: +2/1 8381-3,98-3,46-624		
		-A- 2. 9448-4,16-3,64-738	-A- 1. 8381-3,98-3,46-624		
		2.80-78-83-83 K145 M:1-2,68	MMV:DE 08 13516428 WILLE		

Fleckvieh Jungkühe

98 AT 39 6289 688 SG NELIA		-A- *19.01.22 V, Weide, Laufst., GTP, TMR, Anbindeh.	
1.82-79-84-84 K146 M:1-2,40	V:DE 09 55044012 ELEXIS	VV:DE 09 52073377 ELEVATION	
FLg113 110 +600-0,11-0,10(87)	FLg123 116 +978-0,10-0,20(98)	VM: 5/4 9667-4,22-3,37-734	
EL.24,0-5,56-3,49	M:AT 87 3897 168 ROSALIE	MV:DE 09 51373209 WALINT	
52T. 1381-4,82-3,30-112	FLg118 114 +604-0,02-0,05(90)	FLg113 110 +668-0,18-0,10(98)	
1.K.02-06-24	3/2 8300-4,57-3,63-680	MM: +3/2 10464-4,32-3,64-834	
	-A- 1. 9807-4,34-3,54-773	-A- 1. 10712-4,25-3,60-841	
	1.83-79-80-82 K145 M:1-2,29	MMV:DE 09 48786057 ETOSCHA	

99 AT 44 7878 888 FALTE		-A- *16.01.22 Weide, Laufst., GTP,	
M:1-2,25	V:DE 09 45920022 PERON	VV:DE 09 36877792 PEPSI	
EL.36,0-3,95-2,98	FLg112 106 +365-0,02-0,10(99)	VM: 6/5 11332-4,02-3,48-850	
48T. 1728-3,95-2,98-120	M:AT 12 3333 668 FUERSTIN	MV:DE 09 47520987 WISCONA	
bel.30-07-24(1) 1.K.21-05-24	FL 113 112 +726-0,21-0,05(69)	FLg115 105 -5-0,01+0,17(99)	
GS WUHUDLER AT 26 7174 169	4/3 12087-4,09-3,35-899	MM: +6/5 10722-4,03-3,33-788	
FLg136 127 +1234-0,12-0,06(99)	-A- 3. 13693-3,87-3,32-985	-A- 4. 13326-4,08-3,11-958	
	1.85-81-81-83 K152 M:1-3,39	MMV:AT 26 0829 316 GS VERSETT	

100 AT 39 5429 388 ZITTA		-A- *13.01.22 V, Weide, gealpt, Laufst., GTP,	
1.82-80-84-81 K147 M:1-3,34	V:AT 51 4740 229 GS DER BESTE	VV:DE 09 48300739 DAX	
FLg111 113 +559-0,01-0,04(86)	FLg117 118 +594+0,09+0,00(99)	VM: 9/8 10857-4,47-3,34-848	
EL.26,4-4,34-2,97	M:AT 66 4173 269 ZENZI	MV:AT 78 1071 729 GS EQUADOR	
59T. 1746-4,39-2,96-128	FLg101 108 +134+0,19+0,00(89)	FLg111 112 +464+0,00-0,01(99)	
bel.12-07-24(1) 1.K.04-05-24	3/2 8561-4,54-3,34-675	MM: +6/5 8436-4,46-3,71-690	
WUNDAWERK DE 09 57969830	-A- 2. 8581-4,61-3,39-687	-A- 2. 9110-4,50-3,78-755	
FLg145 125 +1059-0,12-0,01(84)	1.81-80-83-82 K146 M:1-2,93	MMV:DE 09 40100513 WALDBRAND	

101 AT 46 2191 888 MINA Pp*		-A- *13.01.22 Z V, Weide, Laufst., GTP,	
1.82-82-83-75 K148 M:1-1,92	V:AT 14 7665 169 HAMLET Pp*	VV:DE 09 51697464 HERMELIN	
FLg126 108 +757-0,22-0,17(87)	FLg127 112 +976-0,18-0,23(99)	VM: 4/4 12556-3,95-3,40-923	
EL.40,4-3,62-3,21	M:AT 84 8025 328 MAUSI Pp*	MV:DE 09 48496774 MANOLO Pp*	
54T. 2109-3,66-3,21-145	FLg121 104 +209-0,16+0,06(91)	FLg120 106 +614-0,30-0,08(99)	
bel.29-07-24(2)w 1.K.18-05-24	5/4 10321-3,87-3,60-771	MM: +4/3 11447-4,48-3,75-942	
GS SPUTNIK AT 65 3730 974	-A- 2. 11525-3,93-3,61-869	-A- 2. 12516-4,61-3,78-1050	
FLg134 118 +630+0,04-0,01(87)	1.87-82-83-83 K155 M:2-2,09	MMV:AT 35 5596 222 GS VOLLWER	

102 AT 05 2279 488 HALA Pp*		-A- *09.01.22 17,1% RF V, gealpt, Laufst., GTP,	
1.76-79-83-87 K140 M:1-2,85	V:DE 09 54903863 METER Pp*	VV:DE 09 52463595 MAESTRO Pp*	
FLg115 103 +61+0,12-0,05(84)	FLg126 106 +604-0,16-0,17(97)	VM: 5/5 11828-3,98-3,30-861	
EL.31,6-4,41-2,93	M:AT 88 4172 668 HEXE Pp*	MV:AT 49 9484 929 GS WATERMAN	
40T. 1264-4,41-2,93-93	FLg114 103 -57+0,13+0,04(83)	FLg108 112 +700-0,15-0,07(99)	
bel.10-07-24(1) 1.K.24-05-24	-C-	MM: 7/6 10631-4,65-3,61-878	
GS HANAKO AT 62 0471 388		-D- 4. 11743-4,55-3,62-959	
FLg134 130 +992+0,13-0,02(83)		MMV:US 69.405.976 LADD REDPp	

Fleckvieh Jungkühe

103 AT 05 1476 188 TONIETTE Pp*			-A- *01.01.22 Weide,gealpt,Laufst.,GTP,		
M:1-2,99	V:DE 09 54486471 INGMAR Pp*	VV:DE 09 47633254 IROKESE P*S			
FLg116 109 -129+0,29+0,15(87)	FLg122 114 -267+0,61+0,20(96)	VM: 1/1 8266-5,08-3,61-718			
EL.34,2-5,43-3,61	M:AT 69 2568 828 TORONTA Pp*	MV:DE 09 48421703 INCREDIBPP*			
56T. 1907-5,25-3,60-169	FLg117 110 +473-0,11+0,01(92)	FLg106 96 -358+0,12+0,09(99)			
bel.30-06-24(1) 1.K.16-05-24	7/6 10918-4,75-3,53-905	MM: +9/8 10980-4,80-3,63-926			
WAWEL AT 08 3268 789	-A- 4. 12168-4,32-3,62-966	-A- 2. 12490-5,01-3,77-1097			
FLg138 123 +824+0,04-0,01(84)	2.81-78-82-84 K147 M:1-2,61	MMV:DE 08 13516428 WILLE			

104 AT 90 2402 174 ZARA Pp*			-A- *24.12.21 V, Weide,GTP,		
M:1-3,64	V:AT 14 7665 169 HAMLET Pp*	VV:DE 09 51697464 HERMELIN			
FLg109 98 +576-0,36-0,24(86)	FLg127 112 +976-0,18-0,23(99)	VM: 4/4 12556-3,95-3,40-923			
EL.25,6-3,16-2,72	M:AT 39 0034 169 ZOE	MV:AT 32 3514 338 GS ER WILL			
28T. 717-3,17-2,72-42	FLg91 92 +245-0,34-0,17(88)	FLg104 104 +244-0,04-0,04(97)			
bel.26-07-24(1) 1.K.15-06-24	+2/1 8316-3,69-3,07-561	MM: +EL.19,6-3,02-3,75			
GS MACH MIT AT 76 6928 588	-A- 1. 8316-3,69-3,07-561	-A- 48T. 1051-2,59-3,52-64			
FLg140 122 +777+0,07-0,02(84)	1.82-81-82-78 K146 M:1-2,69	MMV:AT 90 2079 622 ERAGON			

105 AT 05 1473 788 TOFFEE			-A- *12.12.21 Weide,gealpt,Laufst.,GTP,		
M:1-2,55	V:DE 09 54210676 HASHTAG	VV:DE 09 51821433 HAYABUSA			
FLg118 116 +840-0,15-0,08(86)	FLg140 127 +1266-0,06-0,12(99)	VM: 3/2 11384-4,32-3,39-878			
EL.38,8-4,41-3,06	M:AT 69 2556 428 TORA	MV:DE 09 47331612 WILDSTERN			
47T. 1880-4,09-2,94-132	FL 101 101 +327-0,18-0,10(83)	FLg104 111 +749-0,13-0,15(99)			
bel.24-07-24(1) 1.K.25-05-24	+8/7 10014-4,27-3,24-752	MM: +6/5 9940-3,96-3,33-724			
WACHAU AT 15 2822 589	-A- 2. 11451-4,05-3,26-837	-A- 1. 10524-4,21-3,36-797			
FLg151 128 +1394-0,19-0,12(84)	E:3.8-6-8-8 KH:150 M:1-2,77	MMV:DE 09 38844667 MYTHOS			

106 AT 01 6262 274 KLARA Pp*			-A- *03.12.21 Z Weide,Laufst.,GTP,		
M:1-2,55	V:DE 09 53347849 MONOPOLY P*S	VV:DE 09 48496774 MANOLO Pp*			
FLg121 109 +670-0,25-0,08(86)	FLg138 121 +1030-0,22+0,01(99)	VM: 7/6 11019-4,04-3,36-816			
EX 96/ 99/106/108/(98)	M:AT 84 8010 528 KEKE	MV:AT 96 1447 328 GS WATTKING			
1.K.17-07-24	FLg108 96 -373+0,22+0,03(89)	FLg105 107 +683-0,29-0,10(99)			
	5/4 9590-4,81-3,78-824	MM: +3/2 8373-4,66-3,69-699			
	-A- 2. 10509-4,80-3,70-894	-A- 2. 9314-4,66-3,58-768			
	1.84-82-83-84 K147 M:2-2,53	MMV:AT 40 0484 214 GS RAVE			

107 AT 10 7879 888 FELIA Pp*			-A- *30.10.21 Z V, Weide,gealpt,Laufst.,GTP,		
M:1-2,55	V:DE 09 48097266 MAHANGO Pp*	VV:DE 09 45382782 MUNGO Pp*			
FLg110 112 +513+0,01-0,06(87)	FLg116 113 +608-0,02-0,08(99)	VM: 8/7 8312-4,21-3,54-644			
EX 110/111/ 98/ 98/(101)	M:AT 90 6435 538 FERGY	MV:DE 06 66439378 SISYPHUS			
1.K.27-07-24	FLg114 111 +263+0,13+0,01(90)	FLg122 109 +76+0,25+0,05(99)			
	5/4 9455-4,21-3,51-730	MM: +3/2 8755-4,04-3,43-654			
	-A- 3. 11033-4,13-3,59-853	-A- 2. 9214-4,09-3,40-690			
	1.80-79-81-85 K147 M:1-2,32	MMV:DE 09 46704042 WALISER			

Fleckvieh Jungkühe

108 AT 90 4705 274 RISPE			-A- *28.08.21 Weide,gealpt,Laufst.,GTP,		
M:1-2,40 EL.27,8-4,60-3,25 54T. 1750-4,49-3,13-133 bel.20-07-24(1) 1.K.18-05-24 DUCKTALES AT 09 0339 789 FLg142 126 +1114-0,09-0,04(84)	V:DE 09 49752856 WILDBLUME FLg99 108 +697-0,25-0,10(98)	VV:DE 09 46778648 WILDROSE VM: 4/3 11913-3,80-3,41-860			
	M:AT 91 0700 817 RICKI FL 93 100 +361-0,22-0,13(84)	MV:DE 09 36487481 MANITOBA FLg95 97 -207+0,08+0,03(99)			
	+9/9 11502-4,25-3,26-865	MM: +5/5 9647-4,03-3,36-713			
	-A- 2. 13133-4,25-3,39-1003 M:1-3,20	-A- 3. 10442-4,24-3,30-788 MMV:DE 09 18174246 REGIO			

109 AT 78 5818 574 VERLE			-A- *27.08.21 Z Laufst.,GTP,AMS,		
M:1-3,51 FLg116 108 +486-0,07-0,11(86) EL.33,4-4,23-3,70 24T. 802-4,23-3,70-64 1.K.05-07-24	V:DE 08 17174889 ERZHERZOG FLg110 97 +539-0,35-0,25(98)	VV:AT 32 3508 538 GS EHR SAM VM: 3/2 11392-4,75-3,56-946			
	M:AT 28 7916 968 VIOLA FLg116 116 +467+0,07+0,06(88)	MV:DE 09 51373137 WORLDCUP FLg123 113 +694-0,14-0,06(99)			
	+EL.31,6-3,68-3,33	MM: +3/3 11369-4,23-3,63-895			
	-A- 55T. 1738-3,68-3,33-122 1.77-81-78-80 K140 M:1-3,33	-A- 2. 12232-4,11-3,70-955 MMV:DE 09 47424346 HURLY			

Fleckvieh Kühe in Milch

Kat.Nr.: 110

Die detaillierten Zuchtwerte der genotypisierten weiblichen Tiere liegen im Marktbüro auf

110 AT 50 9834 174 KIRUSCH			-C- *28.12.20 18,1% RF Weide,gealpt,Laufst.,GTP,		
1.77-77-75-77 K140 M:1-2,79 FL 96 100 +340-0,24-0,09(59) 2/1 8247-3,57-3,49-583 1. 8247-3,57-3,49-583 bel.19-07-24(1) 2.K.17-04-24 GS VICTOR (WB) AT 90 8054 729	V:AT 88 3635 468 JANUSCH FLg102 101 +532-0,33-0,14(88)	VV:AT 11 7339 119 JANDA VM: +8/7 10047-3,86-3,44-734			
	M:AT 97 0548 117 KIRSTIN FL 94 99 +148-0,13-0,06(76)	MV:AT 98 0765 214 ENGOLD FL 92 87 -444-0,03-0,01(74)			
	+9/8 9524-3,27-3,30-626	MM: +8/8 9441-4,01-3,33-693			
	-A- 8. 11060-3,23-3,27-719 1.78-77-84-76 K141 M:1-2,07	-A- 8. 11622-3,95-3,16-826 MMV:AT 92 7146 534 LEO			

Fleckvieh trachtige Kalbinnen 22 kg

Kat.Nr.: 111 bis 118

Die detaillierten Zuchtwerte der genotypisierten weiblichen Tiere liegen im Markturo auf

111 AT 67 4358 988 LACKI Pp*-A- *11.09.22 Weide, Laufst.,		
FLg115 116 +388+0,20+0,02 (86) EX 97/ 95/101/121/(100) bel.13-02-24(1) s.K.29-11-24 GS WUNDAWUZI AT 19 5270 174 FLg142 121 +905-0,06-0,05 (88)	V:DE 09 54486471 INGMAR PP* FLg122 114 -267+0,61+0,20 (96)	VV:DE 09 47633254 IROKESE P*S VM: 1/1 8266-5,08-3,61-718
	M:AT 09 4539 469 LOCKE FLg111 115 +959-0,26-0,09 (90)	MV:DE 09 51697464 HERMELIN FLg116 119 +676+0,07-0,01 (99)
	+2/1 7916-3,88-3,32-571 -A- 1. 7916-3,88-3,32-571	MM: +5/4 8754-3,71-3,37-620 -A- 4. 9758-3,68-3,28-679
	1.84-79-83-89 K148 M:1-2,82	MMV:AT 96 1447 328 GS WATTKIN

112 AT 61 1610 288 BELLA -A- *13.08.22 V, Weide, Laufst.,GTP,		
bel.29-01-24(1) s.K.14-11-24 GS WINTODAY AT 27 7665 988 FLg132 115 +656-0,07-0,04 (84)	V:AT 51 4740 229 GS DER BESTE FLg117 118 +594+0,09+0,00 (99)	VV:DE 09 48300739 DAX VM: 9/8 10857-4,47-3,34-848
	M:AT 04 4840 368 SIMONE FL 102 94 -176-0,09+0,04 (70)	MV:DE 09 49532712 WALK FLg117 100 +148-0,14-0,02 (99)
	4/4 7285-4,50-3,82-606 -A- 2. 7493-4,67-3,86-639	MM: +5/5 8297-4,25-3,51-644 -C- 5. 9095-4,31-3,57-717
	1.75-84-82-81 K137 M:1-1,79	MMV:DE 08 13516428 WILLE

113 AT 51 4024 688 MIRANDA -A- *03.08.22 Weide, Laufst.,		
bel.09-12-23(1) s.K.24-09-24 GS WOWARD AT 82 4640 769 FLg124 120 +488+0,20+0,05 (88)	V:AT 95 5831 669 GS HOHENAU FLg124 122 +796-0,02+0,04 (88)	VV:DE 09 51854398 HERZPOCHEN VM: 5/4 9227-4,31-3,60-730
	M:AT 50 5278 329 MICHI FL 93 96 +137-0,22-0,06 (74)	MV:DE 09 48271424 MINT FLg106 104 +492-0,21-0,10 (99)
	+6/5 7851-3,88-3,54-582 -A- 5. 8867-3,85-3,54-656	MM: +6/6 7775-4,03-3,44-581 -C- 5. 8452-3,92-3,44-622
	1.80-78-76-78 K143 M:1-3,77	MMV:AT 64 3735 845 ROEB ARF

114 AT 11 6972 188 ZANI -A- *14.07.22 V, Laufst.,GTP, Kombinationshaltung		
bel.15-02-24(1) s.K.01-12-24 MANGAN DE 09 58058835 FLg145 131 +1338-0,17-0,01 (87)	V:AT 78 1642 769 GS MY BESTPp* FLg131 113 +877-0,26-0,09 (91)	VV:AT 90 3294 838 GS MYSTERPp* VM: 4/4 9611-4,25-3,46-741
	M:AT 21 9276 974 ZANE FL 109 112 +473-0,09+0,02 (65)	MV:DE 09 47357352 SEHRGUT FLg123 119 +911-0,17+0,00 (99)
	+1/1 9294-4,31-3,61-737 -A- 1. 9294-4,31-3,61-737	MM: +5/3 9625-3,60-3,21-655 -A- 3. 11662-3,51-3,19-781
	M:1-3,03	MMV:DE 09 42729964 VLADO

Fleckvieh trächtige Kalbinnen 22 kg

115 AT 61 1467 888 MALI			-A- *25.06.22 13,3% RF gealpt, Laufst., GTF		
FLg115 119 +833-0,11-0,03 (81) EX 115/ 98/118/116/(103) bel.25-02-24(1) s.K.11-12-24 GS HANSI AT 27 9702 888 FLg137 130 +634+0,34+0,09 (83)	V:AT 96 7500 169 GS WHITESTAR	VV:AT 93 4843 838 GS WOIWODE			
	FLg134 125 +1052-0,10-0,02 (88)	VM: +EL.36,4-4,07-3,77			
	M:AT 95 6309 569 MINI	MV:DE 09 51697464 HERMELIN			
	FLg112 116 +696-0,05-0,04 (85)	FLg116 119 +676+0,07-0,01 (99)			
	2/2 7757-4,25-3,24-581	MM: 6/5 9625-3,80-3,24-677			
	-C- 2. 8091-4,36-3,20-611	-D- 5. 10749-4,06-3,19-780			
	2.84-76-81-85 K153 M:1-2,59	MMV:DE 03 55443635 SOKO RED			

116 AT 39 4812 588 LOTTE			-A- *24.06.22 gealpt, Laufst., GTF		
bel.06-02-24(2) s.K.22-11-24 GS HAPPY MAN AT 05 2560 588 FLg134 122 +600+0,12+0,09 (86)	V:AT 83 8777 268 GS EPOSCH	VV:AT 32 3508 538 GS EHRSAM			
	FLg113 96 -46-0,12+0,01 (95)	VM: +2/1 9921-3,86-3,67-747			
	M:AT 32 1733 438 LORENA	MV:AT 96 1447 328 GS WATTKING			
	FL 108 108 +853-0,37-0,13 (74)	FLg105 107 +683-0,29-0,10 (99)			
	+5/4 8754-3,71-3,37-620	MM: +1/1 7565-3,65-3,18-517			
	-A- 4. 9758-3,68-3,28-679	-A- 1. 7565-3,65-3,18-517			
	1.76-79-82-86 K142 M:1-3,23	MMV:DE 09 46581932 REMMEL			

117 AT 67 6800 988 BIENE			-A- *06.06.22 V, Laufst.,GTP,		
FLg110 108 +466-0,07-0,07 (87) EX 106/108/109/116/(105) bel.07-06-24(2) s.K.24-03-25 GS WINTODAY AT 27 7665 988 FLg132 115 +656-0,07-0,04 (84)	V:AT 90 3294 838 GS MYSTERIPp*	VV:DE 09 48496774 MANOLO Pp*			
	FLg121 103 +570-0,28-0,15 (99)	VM: 5/5 9988-4,38-3,57-794			
	M:AT 83 5147 538 BLUME	MV:DE 09 48636664 HARIBO			
	FLg110 109 +273+0,04+0,02 (91)	FLg117 116 +537+0,10-0,01 (99)			
	5/4 6733-4,75-3,62-564	MM: +7/6 8031-4,16-3,51-615			
	-A- 2. 7481-4,70-3,61-621	-A- 4. 9337-4,35-3,42-726			
	4.75-84-82-84 K140 M:1-2,55	MMV:AT 30 8287 318 GS VETTEL			

118 AT 13 0643 188 LAUREEN			-C- *03.03.22 29,7% RF Weide,		
FLg113 112 +472-0,03+0,01 (84) EX 105/ 99/104/118/(106) bel.20-12-23(2) s.K.05-10-24 HAN SOLO DE 09 56067030 FLg134 124 +663+0,13+0,07 (88)	V:DE 09 53631006 WUESTENSOHN	VV:DE 09 51373137 WORLD CUP			
	FLg125 110 +768-0,35-0,02 (99)	VM: 4/4 10017-4,05-3,43-749			
	M:AT 20 2614 528 LAUTE	MV:NL 724.673.634 JORCK RED			
	FL 109 113 +455+0,07-0,03 (80)	FL 107 131 +1326+0,02-0,12 (98)			
	+7/6 8298-4,32-3,51-649	MM: 8/8 8984-3,90-3,41-658			
	-D- 5. 8301-4,72-3,73-701	-A- 3. 9760-4,27-3,60-768			
	M:1-2,25	MMV:DE 09 36487481 MANITOBA			

Fleckvieh trächtige Kalbinnen 20 kg

Kat.Nr.: 119

Die detaillierten Zuchtwerte der genotypisierten weiblichen Tiere liegen im Marktbüro auf

119 AT 51 3994 988 BARONIN		-D- *02.10.22 Weide, Laufst.,	
		V:AT 51 4740 229 GS DER BESTE	VV:DE 09 48300739 DAX
		FLg117 118 +594+0,09+0,00(99)	VM: 9/8 10857-4,47-3,34-848
		M:AT 21 3178 774 BAMBI	MV:
bel.10-01-24(1) s.K.26-10-24	2/1 7636-4,29-3,77-615	MM: +7/6 8717-4,11-3,52-665	
GS WINTODAY AT 27 7665 988	-N- 1. 7636-4,29-3,77-615	-N- 5. 9494-4,37-3,42-740	
FLg132 115 +656-0,07-0,04(84)	1.77-78-83-81 K141 M:1-2,10	MMV:	