

**348. ZUCHTRINDER**

**VERSTEIGERUNG**

**Jetzt NEU**

Tierversicherung bei  
Versteigerungen

Kühe | Kalbinnen | Stiere

**06.03.2025**

Rinderzuchtzentrum Traboch

# Dein Team im Stall

## VMS™ Serie

- VMS™ V300
- VMS™ V310 mit Progesteronmessung



## OptiDuo™

- mit Lockfutterdosierer



## Robot Collector Serie

- RC550
- RC700







Ein Zuchtprogramm für die ganze Welt



 +1.256 kg Milch

 Nutz.dauer 126  
EGW 123

 Fundament 111  
Euter 116

**GS HONORAR**

**GZW: 147**



 +844 kg Milch  
+0,07 | +0,02

 Nutz.dauer 122  
Melkbarkeit 121

 Fundament 118  
Euter 123

**GS HOCHTIROL**





GESEXT  
VERFÜGBAR

**GZW: 143**



 +1.290 kg Milch

 Nutz.dauer 120  
Persistenz 120

 Euter 114

**CALVERT**

**GZW: 152**



 Extreme  
Bemuskelung

 Kalbeverlauf  
pat. 102 (FV)

 Feine Knochen

**GS OBAMA**

**Bergland**  
be@genostar.at  
+43 (0)50/259-49000

**Gleisdorf**  
besamung@genostar.at  
+43(0)3112/2431

  
[www.genostar.at](http://www.genostar.at)

 **GENOSTAR**  
RINDERBESAMUNG GMBH

# Samenausgabe Februar 2025

Bestellung: 03112/2431



## Fleckvieh - Newcomer

	Preis	XX	Nummer	Name	Vater/MV	GB	GZW	MW	FW	FIT	Mkg	F%	E%	ND	Per	Bef	Frw	Kp	Km	VIW	Egw	ZZ	Mbk	R	B	F	E	
NEU	20 €		AT 47 4839 889	GS HINBLICK	HOPFEN/MANUS	G	145	74	130	119	117	+836	+0,23	+0,02	118	109	104	113	106	109	113	115	111	103	106	103	115	
NEU	8 €	S	AT 47 3498 489	GS HIEBLER	HEISS/WALKES Pp*	G	143	75	125	116	124	+1154	-0,15	-0,06	124	113	107	101	107	100	125	126	105	104	102	110	114	
NEU	8 €		AT 20 9761 489	GS ITALO	INNKREIS/ZEIGER	G	141	74	129	116	117	+811	+0,16	+0,06	110	109	106	111	101	104	121	121	111	115	105	110	109	
NEU	20 €		AT 59 3495 589	GS MIR NACH Pp*	MAHINDRA P*/S/ZEIGE	PP	G	141	74	124	112	126	+1012	-0,07	-0,04	121	107	118	98	105	105	118	120	105	103	100	106	112

## Fleckvieh - Leistung

	Preis	XX	Nummer	Name	Vater/MV	GB	GZW	MW	FW	FIT	Mkg	F%	E%	ND	Per	Bef	Frw	Kp	Km	VIW	Egw	ZZ	Mbk	R	B	F	E		
	16 €	40 €	DE 09 53268383	VIRGINIA	VILLEROY/HUBRAUM	N	137	97	125	111	110	+1045	-0,08	+0,00	107	101	-4	117	113	105	109	92	91	117	107	97	113	116	
	16 €		AT 26 7174 169	GS WUHDLER	WABAN/MANIGO	N	133	97	125	94	115	+1121	-0,16	-0,01	115	125	+0	102	98	97	97	118	121	103	106	108	120	111	
	14 €	40 €	AT 10 4570 274	GS DELUXE	GS DEFACIO/HERZS	N	130	88	125	112	104	+619	+0,26	+0,05	101	96	-1	104	94	105	99	107	103	119	116	103	107	114	
NEU	20 €	S	AT 37 9710 289	GS HONORAR	HEISS/ZEIGER	G	147	75	129	113	124	+1256	-0,11	-0,06	126	112	105	100	108	106	123	124	110	106	99	111	116		
	14 €	S	AT 85 3258 888	GS SAUSTARK	GS SPUTNIK/GS WO	G	144	76	124	120	127	+1218	-0,26	-0,04	121	99	119	95	108	98	127	122	101	101	102	101	122		
	20 €	S	40 €	AT 49 8726 389	GS HAG Pp*	HEISS/WALKES Pp*	PP	G	143	75	125	115	120	+1224	-0,14	-0,10	124	101	112	119	107	104	110	109	130	101	95	115	117
	16 €	S	AT 19 1959 389	GS DUPLEX	GS DELUXE/WEISSEN	G	141	76	132	115	110	+1328	-0,08	-0,06	112	109	103	96	106	96	108	106	118	120	100	104	115		
	20 €		40 €	DE 09 58091849	WITTUM Pp*	WIRBELWIND P*/S/GS	PP	G	141	75	125	99	130	+1266	-0,19	-0,10	130	104	113	109	104	110	127	128	104	101	99	105	116
	8 €		AT 11 1479 288	GS HUNGARO	HASHTAG/ETOSCHA	G	141	80	125	120	120	+875	-0,05	+0,07	118	104	-2	114	103	101	99	116	114	101	112	106	110	112	
	16 €		AT 65 0943 788	GS STEINMANN	GS SPUTNIK/WORLD	G	140	75	127	122	116	+1104	-0,08	-0,02	114	97	112	118	106	103	112	109	103	102	110	95	117		
	8 €	S	29 €	AT 75 4485 488	GS SANDERS Pp*	SENATOR/WALKES	PP	G	139	76	127	101	122	+942	+0,03	+0,02	120	98	107	112	103	110	127	129	111	102	101	108	110
	8 €	S	29 €	AT 85 4372 988	GS SETZBERG Pp*	GS SPUTNIK/GS MUR	PP	G	138	75	130	103	119	+1027	+0,00	+0,04	115	110	119	115	108	113	99	93	102	107	100	97	111
	12 €		AT 75 4138 388	GS MYFUERST Pp*	MEVERIK Pp*/VERDEI	PP	G	138	75	125	109	119	+1457	-0,28	-0,17	117	101	118	101	102	104	108	108	126	106	94	105	110	

## Fleckvieh - Fitness

	Preis	XX	Nummer	Name	Vater/MV	GB	GZW	MW	FW	FIT	Mkg	F%	E%	ND	Per	Bef	Frw	Kp	Km	VIW	Egw	ZZ	Mbk	R	B	F	E		
	14 €	S	AT 19 5270 174	GS WUNDAWUZI	WESTWIND/GS DER E	N	137	87	115	111	128	+641	-0,03	-0,02	125	106	-6	115	110	109	106	125	123	103	101	112	95	129	
	14 €		40 €	DE 09 54382991	MAKAY	MALAWI/VARTA	N	134	95	122	105	114	+472	+0,24	+0,10	116	105	-3	100	101	100	97	124	122	112	113	99	102	120
	14 €	S	AT 98 9327 769	WINTERTRAUM	GS WOIWODE/GS DE	N	130	96	109	105	124	+760	-0,25	-0,14	119	104	+2	114	117	100	110	123	121	118	97	82	136	122	
NEU	16 €		AT 92 4651 789	GS WAERDORF P	WIRBELWIND P*/S/GS	PP	G	145	73	127	108	131	+930	+0,08	-0,01	130	95	126	102	102	112	116	118	104	104	90	108	109	
	12 €		40 €	DE 09 57718830	SPACE Pp*	GS SPUTNIK/GS VERI	PP	G	140	75	124	101	130	+781	+0,04	+0,04	120	100	129	119	109	117	113	111	105	105	95	107	118
	12 €		DE 09 58091802	SUMATRA Pp*	GS SPUTNIK/VICTIM F	PP	G	140	75	122	109	128	+548	+0,17	+0,08	125	95	125	109	105	109	116	112	107	105	95	101	121	
	12 €		DE 09 58220409	SAKRAL Pp*	SUPERBOY/HERAKLE	PP	G	140	75	112	116	135	+466	-0,07	+0,03	129	105	125	104	108	116	122	120	110	98	106	114	114	
	8 €	S	AT 62 4230 988	GS MAGIC BOY Pp*	MAJESTIX P*/S/GS VE	PP	G	133	78	119	112	118	+683	+0,03	-0,02	113	113	103	111	102	108	122	122	104	115	117	105	114	

## Fleckvieh - Exterieur

	Preis	XX	Nummer	Name	Vater/MV	GB	GZW	MW	FW	FIT	Mkg	F%	E%	ND	Per	Bef	Frw	Kp	Km	VIW	Egw	ZZ	Mbk	R	B	F	E		
NEU	20 €		40 €	DE 09 58372770	HIMOLA	HOPFEN/GS MYSTER	G	145	75	122	123	127	+1092	-0,19	-0,06	129	106	115	115	111	104	117	115	106	106	109	117	119	
	16 €		AT 77 3272 789	GS HOCHTIROL	HAN SOLO/GS WOIV	G	143	75	126	109	126	+844	+0,07	+0,02	122	107	119	101	112	108	114	107	121	108	97	118	123		
	16 €		40 €	DE 09 57415214	HOPKING	HAN SOLO/GS JEDER	G	143	74	126	115	123	+961	-0,02	+0,00	117	106	118	103	110	103	114	110	117	105	102	105	122	
	16 €		40 €	DE 09 57969830	WUNDAWERK	GS WUNDAWUZI/GS \	G	141	77	121	108	130	+812	-0,06	+0,01	123	98	119	106	107	109	129	127	102	116	102	103	129	
	16 €		40 €	DE 09 58034093	HOCKEY P*S	HEILFROH P*/S/GS W	PP	G	140	75	123	110	126	+1063	-0,18	-0,01	124	118	110	101	108	103	121	120	96	122	111	113	118
	8 €	S	AT 05 2560 588	GS HAPPY MAN	HASHTAG/WEISSENS	G	136	80	123	114	113	+607	+0,12	+0,10	114	114	+3	89	106	109	102	127	127	100	112	106	108	130	
	8 €	S	AT 76 6928 588	GS MACH MIT Pp*	MERKEL1 Pp*/GS HUI	PP	G	136	74	119	110	127	+629	+0,05	+0,00	122	96	126	102	102	103	119	117	103	115	105	116	131	

## Fleischrassen für die Gebrauchskreuzung

	Preis	XY	Nummer	Name	Paill.farbe	GB	Rasse	GKZ	FW			NTZ	AUSHKL	Bef	Kp	VIW			
	10 €	S	AT 91 4848 129	GS WIPP Pp*	violett		FL	124	97	122		137	106	116	+3	97	97	98	82
	10 €		AT 48 4857 122	GS LAZARUS Pp*	violett		FL	120	98	125		121	120	118	+5	88	97	100	82
	8 €		AT 08 4042 588	GS VOLTAIRE Pp*	grau		FL	138	79	133		116	128	128		108	76	111	61
	8 €		AT 87 8987 874	GS MACONDO Pp*	grau		FL	133	71	127		125	116	123		106	74	100	51
	8 €	S	AT 01 4874 874	GS SAVALAS Pp*	violett		FL	113	75	115		102	109	118	+0	96	91	99	67
	8 €		AT 76 1138 368	GS CALISTO Pp*	grau		FL	111	92	115		112	109	113	+0	100	93	87	71
	10 €	S	AT 56 5719 168	GS DARIO Pp*	rot		WB	163	91	182		129	181	163	+0	88	94	86	57
	10 €	S	AT 90 8054 729	GS VICTOR	rot		WB	146	99	163		127	168	140	+2	91	99	88	91
	10 €		AT 56 5718 968	GS DIOR Pp*	rot		WB	139	97	152		122	150	139	+2	95	99	87	87
	8 €	S	AT 66 1117 669	GS BALU Pp*	rot		WB								+3	89	93	93	52
	8 €	S	AT 66 1113 269	GS OBAMA	rot		WB								+1	102	93	103	58
	10 €		DE 09 52076360	GS TEXAS Pp*	gelb		LI	134	98	139		114	142	127	+2	109	99	97	85
	10 €		AT 11 9572 322	GS MATADOR Pp*	gelb		LI	128	99	144		102	157	128	+3	92	99	91	92
	8 €	S	AT 83 1200 574	GS PEPI SE Pp*	rot		LI									84	76		
	8 €	S	DE 08 93930007	GS EUROPA PP	gelb		LI												
	8 €		DE 08 93911619	GS HOLIDAY PP	weiß		CH												
	10 €		AT 93 3739 668	GS ULTIMAT Pp*	gelb		BA	140	84	147		121	154	126	+2	89	93	96	49
	8 €		AT 92 0539 188	BOA KINGDOM	blau		AA												
	21 €		AT 78 1636 322	TOKIO	weiß		WG			96		88	102		109	85			

S = Spermvitalsamen, Aufpr. 11 €

Preise inkl. 13 % MWST

# Samenausgabe Februar 2025

Bestellung: 03112/2431



## Brown Swiss - Future Alliance

Preis	XX	Nummer	Name	Vater/MV	GB	GZW	MW	FIT	EXT	Mkg	F%	E%	ND	Per	Bef	Frw	Kp	Km	VIW	Egw	ZZ	Mbk	R	B	F	E
14 €	S	AT 43 7895 569	GS AUSTRIA	AMORIE/CADENCE		N 139	94 123	111	107	+1517	-0,41	-0,16	101	123	-1	103	100	104	112	110	113	111	109	97	105	105
18 €		DE 08 16932028	SANSIBAR	GS SINATRA/VASIR		N 134	90 118	115	119	+546	+0,01	+0,09	115	113	+3	108	93	93	96	114	113	102	112	114	110	116
16 €		DE 08 18461383	CALVERT	CHAGALL/HUGE SG		G 152	71 130	126	108	+1290	-0,18	-0,02	120	120		119	99	101	108	109	105	112	97	100	106	114
8 €		AT 59 4163 774	GS ORKAN	OPTIMAL/PIERO	B2C	G 148	76 126	126	114	+903	+0,06	+0,00	120	112	+2	116	106	96	103	122	121	93	112	107	101	116
14 €		AT 45 8836 289	GS VINICIUS	AG VPOWER/DANE		G 147	72 132	113	109	+990	+0,10	+0,06	110	105		103	103	109	114	109	108	103	111	106	109	105
16 €	S	29 € AT 11 1647 689	GS HIGHLIGHT	GS HOTSHOT/IANDI		G 147	72 130	117	116	+918	+0,16	+0,01	118	116		100	99	100	109	114	111	100	108	112	111	119
18 €	39 €	DE 08 18062559	NETWORK	GS NEW YORK/VALID		G 143	72 133	105	113	+1269	-0,05	-0,01	101	111		103	93	112	104	98	97	111	120	109	111	104
16 €	29 €	AT 11 0790 788	GS DACAPO	DANE/NAMUR		G 143	78 128	115	111	+1128	-0,06	-0,04	114	115	-1	105	102	108	98	110	108	114	109	98	103	114
18 €	39 €	DE 08 18130188	NIXON	NATHAN/VAVIGO		G 142	73 129	113	115	+1076	+0,05	-0,06	108	105		109	91	107	108	107	105	106	115	104	109	113
18 €		DE 08 18009949	NICO	NATHAN/CANYON		G 142	72 129	113	115	+1105	+0,03	-0,06	106	114		108	98	102	106	106	104	99	117	119	106	113
18 €	39 €	DE 08 18174954	BAROLO	AG BACHELOR/CANY		G 142	74 124	119	118	+928	-0,07	+0,00	121	115		109	100	113	99	105	103	98	111	113	113	123
16 €		AT 43 1044 589	HOTGUN	GS HOTSHOT/NAMUR		G 141	73 127	114	114	+837	+0,10	+0,03	111	111		107	89	106	104	108	106	102	111	113	112	110
16 €		AT 50 9773 589	NEO	NATHAN/BARCA		G 141	72 126	114	126	+774	+0,08	+0,07	116	112		102	96	103	105	108	102	107	121	118	116	127
16 €	S	29 € AT 12 9027 674	GS NEW YORK	NAMUR/BISTO		G 140	79 130	105	112	+1321	-0,13	-0,06	102	119	+2	95	103	103	112	102	101	109	115	108	104	108
18 €	39 €	DE 08 17569961	NATHAN	NATUREL/VASSLI		G 138	78 127	109	116	+1110	-0,01	-0,09	107	117	-2	97	87	103	109	106	108	109	115	108	101	116
8 €	29 €	AT 97 4274 588	GS VECONDIOS P	VALLEJO Pp*/GS ADC	Pp	G 135	71 128	105	113	+991	+0,03	-0,01	104	113		94	95	93	106	108	106	108	115	102	106	111
8 €		AT 18 0755 288	GS BOMBASTIC	BLOOMLORD/MAESTI		G 135	75 118	120	113	+773	-0,10	-0,02	123	106		111	103	100	103	111	111	100	103	114	108	117
8 €		AT 46 7099 174	GS VIVACE	GS VORSPRUNG/GS		G 135	78 113	127	114	+714	-0,17	-0,07	118	116	+1	119	103	113	111	113	109	100	112	105	108	112
18 €		DE 08 18009909	SAVONA	AG SEVILLA/CANYON		G 133	75 121	114	113	+452	+0,23	+0,08	106	121	-4	111	95	108	98	104	97	106	105	103	107	119
16 €	39 €	DE 08 18283744	BORGIA Pp*	BOXER Pp*/ANTONO	Pp	G 132	72 128	101	114	+810	+0,16	+0,05	103	110		98	103	96	98	98	97	112	109	102	107	118
8 €	S	29 € AT 50 9278 774	GS VIENTO	AG VASSRI/ANTONO		G 131	79 127	100	111	+948	+0,04	+0,00	99	109	-2	97	95	96	103	101	100	111	107	103	111	112

## Holstein

Preis	XX	Nummer	Name	Vater_MV	N	RZG	RZM	RZE	GES	Mkg	F%	E%	RZN	RZR	Kon	RZ	ZK	RZK	Kp	Km	ZZ	RZD	MT	KÖ	FU	EU
17 €	29 €	FR 7253843259	PELLEGRINO	TOPNOTCH/SIEM.ROI	N	148	89 135	127	117	+1607	+0,03	-0,14	121	111	113	83	97	112	101	114	121	87	114	113	98	130
31 €	64 €	US 3.200.059.52	JOHNBOY	REDROCK/DYNAMO	N	141	97 144	120	105	+659	+0,49	+0,26	114	102	101	105	99	110	101	106	102	94	114	115	102	117
35 €	67 €	CA 12.857.690	PURSUIT	V IMAX/PROFIT	N	141	97 127	120	112	+646	+0,26	+0,06	133	114	117	92	96	119	102	118	104	117	109	113	117	109
19 €		DE 07 70601887	RAFTING	STOIC RAGEN/SILVER	N	140	99 143	128	108	+1210	+0,19	+0,11	110	96	98	90	93	104	96	103	111	88	120	105	119	120
28 €	46 €	US 3.202.074.75	CAPONE	RENEGADE/MODEST	N	135	95 142	115	103	+1554	-0,07	+0,05	109	97	98	90	104	115	104	114	92	98	127	99	99	116
34 €	65 €	US 3.142.352.96	RENEGADE	JALTAOAK/MILLINGT	N	134	95 131	122	104	+602	+0,41	+0,10	114	105	105	96	90	112	95	111	92	95	122	107	112	115
17 €	40 €	NL 714.486.596	FREEZER	FINDER/SILVER	N	129	99 117	122	114	+733	+0,00	-0,04	123	104	103	101	99	108	98	107	120	107	108	112	118	112
34 €	60 €	US 3.138.843.08	LUSTER Pp	ZIPIT Pp*/KINGBOY	Pp	N 124	96 124	122	95	+688	+0,28	-0,02	109	103	103	87	108	101	100	95	112	112	126	109	109	115
33 €	44 €	DE 03 64200875	REAL SYN	ROVER/RIO 2183	G	160	80 150	127	124	+1781	+0,21	-0,04	122	109	108	103	96	111	92	112	115	87	114	107	116	118
21 €	41 €	DE 03 63341434	PRECISION	PROXIMO/SWIFT	G	147	83 132	130	125	+749	+0,32	+0,09	118	102	103	98	99	106	101	107	126	88	117	106	111	126
17 €	41 €	DE 15 04793710	SENTRY Pp*	SIGNAL Pp*/VH CROW	Pp	G 145	81 126	128	122	+839	+0,04	+0,06	122	106	104	106	100	111	99	108	114	102	108	110	114	122
17 €	38 €	DE 03 64796717	MARTINI	MONTEVERDI/COPYR	G	144	81 139	127	107	+805	+0,44	+0,12	114	103	104	97	108	109	109	107	111	103	107	114	116	117
23 €	46 €	US 3.149.934.77	REVOLUTION	REVELATION/RENEG.	G	144	82 134	124	114	+784	+0,40	+0,05	117	102	101	100	100	118	101	113	110	102	108	111	112	117
14 €	33 €	DE 03 64274953	OUTTAKE	MIRCO/FREEMAX	G	143	81 128	131	113	+1014	+0,07	+0,01	117	106	104	98	109	114	107	114	111	93	108	120	109	125
30 €	58 €	NL 680.008.134	WILLIAM	COPYRIGHT/SKYWAL	CVC	G 142	83 141	131	107	+1555	+0,11	-0,04	109	99	99	97	103	111	103	110	104	110	118	110	106	129
15 €		DE 03 63561202	SKATER	SKELTON/GYWER RC	G	141	83 132	132	114	+697	+0,17	+0,18	110	114	114	103	94	111	92	110	107	97	108	114	118	123
10 €	S	DE 09 56067072	GS ABENDROT	ALTAZAZZE/DYNAMO	G	136	82 132	118	110	+422	+0,51	+0,15	112	104	104	98	104	115	108	112	109	102	119	103	108	112
10 €		AT 38 4957 189	GS RAPOLDI	REVOLUTION/DELTA	G	133	80 124	120	114	+728	+0,24	-0,02	112	97	97	102	107	111	110	110	111	106	115	113	105	114
20 €	41 €	DE 05 41365165	MOVE RC PP*	MATTY RC Pp*/MY DR	PP	G 132	83 125	117	115	+662	+0,14	+0,09	112	100	99	105	99	105	97	100	111	106	112	105	96	120
28 €	50 €	CA 120.396.401	KNOWLESS	PARFECT/DELTA-LAM	G		121	130		+651	+0,19	-0,02	111	97		91	101	99	99	100	101	98	106	116	113	120

## Red Holstein

Preis	XX	Nummer	Name	Vater_MV	N	RZG	RZM	RZE	GES	Mkg	F%	E%	RZN	RZR	Kon	RZ	ZK	RZK	Kp	Km	ZZ	RZD	MT	KÖ	FU	EU
33 €	62 €	NL 571.815.324	ROBIN RED	OH RUBELS RH/SALV	N	139	89 133	123	109	+1189	+0,09	+0,00	119	104	105	101	97	102	97	103	114	88	121	116	110	113
24 €	42 €	NL 627.599.682	BARONE ROSSO	SANTORUIS/BREAKER	N		133	134		+939	-0,02	+0,17	104	96	97	96	95	111	102	102	104	106	104	108	108	139
22 €	42 €	US 3.200.914.54	ROMPEN RED	ALTUVE RC/SPLENDI	N	119	92 106	116	109	+576	-0,15	-0,10	116	108	109	95	108</									

# Kostenloses Service für das Herdenmanagement



## LKV-App

- AMA-Meldungen
- Aktionslisten
- Beobachtungen (Brunst etc.)
- Termine erstellen



## Klauenprofi

- Dokumentieren
- Klauenpflegeprotokolle
- Termine
- Auswertungen
- Grafische Darstellungen

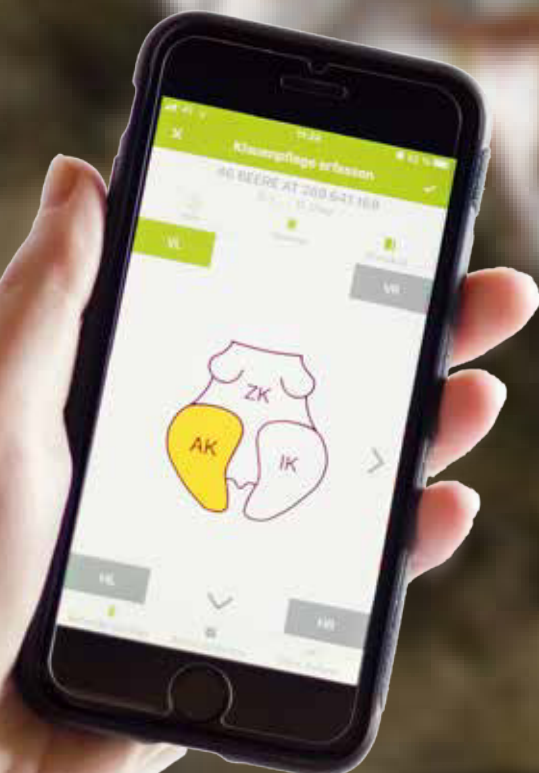

**KOSTENLOS**

**LKV-Apps**

**downloaden!**



Freischaltung unter:  
+43 (0) 3112 / 2231

Automatische Updates  
[www.lkv-stmk.at](http://www.lkv-stmk.at)



GET IT ON  
Google Play

Erhältlich im  
App Store

**Lugitsch  
Futtermittel  
per APP  
bestellen.**

[www.h.lugitsch.at/mobile-app](http://www.h.lugitsch.at/mobile-app)  
[www.cornvit.at](http://www.cornvit.at)



**CORNVIT<sup>®</sup>**



**LUGITSCH**  
FARM FEED FOOD

**CornVit. Tierisch gute Futtermittel.**  
**Information und Bestellung:**  
**+43 3152/2222-995 | [bestellung@h.lugitsch.at](mailto:bestellung@h.lugitsch.at)**

Ein Markenprodukt der Herbert Lugitsch u. Söhne Ges.mbH | A-8330 Feldbach

# Verkaufsbestimmungen für die Absatzveranstaltungen der RIND STEIERMARK und caRINDthia

## A. Allgemeines

- Der **Verkauf** von Zuchtvieh auf den Versteigerungen und Verbandsvermittlungen erfolgt nur nach diesen Bestimmungen, die für jeden Käufer und Verkäufer bindend sind, worauf zu Beginn jeder Versteigerung hingewiesen wird. Bei Ankäufen für den Export gelten Sonderbestimmungen, die bei der Verbandsleitung aufliegen.
- Rechtsbeziehungen** finden nur zwischen dem Verkäufer und dem Käufer statt. Der Zuchtverband stellt nur seine Einrichtungen für die Durchführung der Absatzveranstaltung zur Verfügung. Daher hat in allen Beanstandungsfällen der Käufer unmittelbar mit dem Verkäufer zu verhandeln.
- Der Verband übernimmt **keinerlei Haftung** hinsichtlich des Verkaufs oder der Bezahlung der Tiere, für die aufgetriebenen Tiere selbst oder für Sach- und Personenschäden, die sie verursachen, weder Mitgliedern noch Nichtmitgliedern gegenüber.
- Das versteigerte Rind bleibt bis zur vollständigen Bezahlung Eigentum des Verkäufers.
- Für Tiere, die ohne Zustimmung der Verbandsleitung 1,5 Stunden nach der Versteigerung noch im Marktstall stehen, wird vom Verband keinerlei Haftung übernommen.
- Der Käufer ist verpflichtet, bei der Übernahme der Tiere zu kontrollieren, dass die von ihm gekauften Tiere auf die richtigen Fahrzeuge verladen werden.
- Der Gerichtsstand für Kaufpreisforderungen je nach Versteigerungsort ist Greinbach, Leoben oder St. Donat.
- Der Verkäufer übernimmt hinsichtlich Gesundheitsstatus keine über das EU-Zeugnis hinausgehende Gewährleistung.

## B. Zulassung und Beschickung

- Die **Beschickung** der Zuchtviehabsatzveranstaltungen kann nur durch Mitglieder der angeschlossenen Verbände oder Züchter der benachbarten Bundesländer erfolgen.
- Die rechtzeitig vor der Absatzveranstaltung angemeldeten Tiere können nur auf Grund einer ausdrücklichen Bewilligung des Zuchtverbandes aufgetrieben werden. Es werden nur Tiere **zugelassen**, welche vorschriftsmäßig gekennzeichnet sind, für die ein einwandfreier Abstammungs- und Leistungsnachweis beigebracht werden kann und die den vom Verband festgesetzten Mindestanforderungen hinsichtlich Alter, Entwicklung, Abstammung, Leistung, Gesundheit und Trächtigkeit genügen. Nachbelegungen bzw. Nachbesamungen innerhalb von 3 Wochen müssen mit **demselben Stier** durchgeführt sein. Wurden 2 verschiedene Stiere eingesetzt und kann das Kalb auf Grund des Abkalbungstermines nicht eindeutig einem bestimmten Stier zugeordnet werden, hat der Verkäufer die Blutgruppenuntersuchung bzw. DNA Analyse zur Klärung der Vaterschaft zu bezahlen.
- Die gemeldeten und vom Zuchtverband zugelassenen Tiere müssen zur vorgesehenen Absatzveranstaltung aufgetrieben werden. Die vom Vorstand festgelegte Anmeldegebühr wird auch dann verrechnet, wenn das Tier nicht aufgetrieben wird.

## Folgende Kategorien werden zugelassen:

- Kühe**, neuemelk oder bereits belegt mit und ohne Kalb; garantierte Trächtigkeit mindestens 3 Monate tragend;
- Trächtige Kalbinnen, mindestens 3 Monate tragend.**
- Jungkalbinnen** im Alter von 7 - 26 Monaten.
- Stiere: Fleckvieh und andere Rassen** mindestens 13, **Braunvieh** mindestens 11 Monate und höchstens 18 Monate alt. Nicht geeignete Stiere und weibliche Rinder werden von der Absatzveranstaltung ausgeschlossen, ebenso Tiere, die sich nicht vorführen lassen, oder Stiere, die keinen Nasenring (Nirosta) tragen. Stiere müssen innerhalb des Marktgeländes am Nasenring gesichert geführt werden.
- Zuchtkälber männlich und weiblich bis 6 Monate alt.

## Absatzveranstaltung (Versteigerung)

- Vor der Absatzveranstaltung werden die aufgetriebenen Stiere im Sinne der gesetzlichen Bestimmungen bewertet.
- Die aufgetriebenen weiblichen Tiere werden vor der Versteigerung in Preisklassen eingeteilt.
- Zu Absatzveranstaltungen aufgetriebene Tiere dürfen vor Beendigung der Versteigerung nicht freihändig verkauft werden.
- Wer bei der Versteigerung ein Tier erwerben will, hat dies bei der Vorführung des Tieres durch deutliches **Erheben** der hierfür **ausgegebenen Winker** anzuzeigen. Bei der Winkerübernahme erklärt sich der Käufer durch seine Unterschrift bereit, die Versteigerungsbestimmungen anzuerkennen. Für die ausgegebenen Winker besteht Rückgabepflicht. Auf jeden sichtbaren Winker wird gesteigert. Bei Meinungsverschiedenheiten über den erzielten Preis bzw. den Zuschlag behält sich die Marktleitung einen zweiten Versteigerungsgang vor.
- Das Tier gilt als **verkauft**, wenn der Verkäufer nicht, **solange das Tier noch im Ring ist**, laut und deutlich bekannt gibt, daß er mit dem Gebot nicht einverstanden ist. Die **Nichtabgabe** muss vom Versteigerer **ausgerufen** werden, um rechtswirksam zu sein. Wer bei der Versteigerung durch die Marktleitung den **Zuschlag** erhält, ist Käufer des Tieres und **zur Übernahme verpflichtet**. **Mitbieten** oder Mitbietenlassen seitens des Verkäufers ist **verboten**.
- Käufer und Verkäufer erhalten nach erfolgtem Zuschlag beim Abrechnungsschalter eine **Kaufbescheinigung (Schlußschein)**. **Der Käufer hat dem Verkäufer über das beauftragte Geldinstitut Barzahlung oder**

**Bankeinzug zu leisten.** Die Verbandsgebühren des Verkäufers werden bei der Anweisung des Kaufpreises abgesetzt.

- Der Verbandsleitung persönlich unbekannt Kaufinteressenten haben sich bei der Winkerausgabe mit gültigem Lichtbildausweis zu legitimieren und eine Bankauskunft vorzuweisen.
- Mit dem **Moment der Übergabe** steht das Tier auf Rechnung und Gefahr des Käufers. Die **Übernahme** hat spätestens 1,5 Stunden nach Beendigung der Versteigerung in der jeweiligen Kategorie zu erfolgen. Erfolgt die **Verladung** innerhalb von 1,5 Stunden, so hat der Verkäufer bei Verlangen des Käufers das Tier in das Transportmittel (Waggon, Lastauto) zu bringen.
  - Sämtliche nach Übergabe an den Käufer anfallenden Kosten für Einstellung, Fütterung und Transport gehen zu Lasten des Käufers. Die Tiere stehen allein auf Gefahr des Käufers.
  - Das Wohlbefinden von Kühen in Milch darf am Tag der Marktveranstaltung durch erhöhte Zwischenmelkzeiten nicht beeinträchtigt werden.

## D. Gebührenordnung

- Die von den Verkäufern zu entrichtenden Verbandsabgaben und von den Käufern zu bezahlenden Unkostenbeiträge werden jeweils vom Verbandsvorstand festgesetzt.
- Die Bewertungsgebühr geht zu Lasten des Verkäufers, eine Deckerlaubnisgebühr zu Lasten des Käufers.
  - Die Verheimlichung von Verkäufen und Angabe unrichtiger Verkaufspreise wird mit einer Geldstrafe, Versteigerungssperre und im Wiederholungsfall mit Ausschluss aus dem Verband geahndet.
  - Eine Rückzahlung von Verkaufsgebühren erfolgt grundsätzlich nicht.
  - Stiere, gekauft mit Fleischpreis, müssen innerhalb von 14 Tagen geschlachtet werden.

## E. Gewährleistungsbestimmungen

### I. Allgemeine Bestimmungen

- Der Verkäufer leistet Gewähr nach Maßgabe der gesetzlichen Bestimmungen des Allgemeinen Bürgerlichen Gesetzbuches, insoweit in diesen Verkaufsbestimmungen hierüber nicht zusätzliche Bestimmungen getroffen sind.
- Er haftet besonders für solche Krankheiten und Mängel, die nachweislich bei der Übernahme des Tieres bereits vorhanden waren, wenn sie die Eignung zur Zucht und Nutzung erheblich beeinträchtigen. Wird auf vorhandene Fehler und Mängel vor der Versteigerung des Tieres hingewiesen, so tritt hierfür keine Gewährleistung ein.
- Der Verkäufer ist verpflichtet, ihm bekannte Mängel eines Zuchtieres schon bei der Anmeldung zur Versteigerung dem Verband mitzuteilen. Nach der Anmeldung aufgetretene Mängel sind beim Versteigerungseintrieb oder im Marktbüro vor der Versteigerung mitzuteilen.
- Der Verkäufer ist verpflichtet, die Kennzeichnung, Abstammung, Leistungsangaben und Zuchtdateien (Belegungen) seines Tieres auf Übereinstimmung mit dem Katalog zu überprüfen. Berichtigungen haben vor der Bewertung zu erfolgen und werden bei der Versteigerung des Tieres verlaubar und sind damit für den Käufer bindend.
- Im Stall sichtbare Mängel bzw. Mängel, welche in der Milchliste oder Verlaubarungsliste angegeben sind, können vom Käufer nicht reklamiert werden.
- Der Verkäufer haftet für die Richtigkeit der angegebenen Abstammung. Der Käufer ist berechtigt, die Richtigkeit dieser Abstammung mittels DNA Analyse auf seine Kosten überprüfen zu lassen. Falls die Abstammung nicht bestätigt wird, ist der Kauf zu wandeln.
- Behauptete Gewährsmängel hat der Käufer bei sonstigem Verlust seiner Gewährleistungsansprüche innerhalb der festgesetzten Fristen dem Verkäufer mittels **eingeschriebenen Briefes oder mündlich vor Zeugen unter gleichzeitiger Vorlage ausreichender Nachweise (amtstierärztliches Attest)** zu melden. Aus der Verständigung muss eindeutig hervorgehen, welcher Mangel vorliegt.
- Der Verkäufer hat das Recht, sich vom Bestehen der behaupteten Gewährsmängel selbst oder durch Beauftragte zu überzeugen.
- Die **Gewährleistungsfristen** beginnen mit Ablauf des Verkaufstages. Die Gewährleistungsfrist ist dann noch eingehalten, wenn die Verständigung des Verkäufers nachweisbar am letzten Fälligkeitstage im Wege der Post erfolgt.

### Für Exporte gelten Sonderbestimmungen.

- Bei Rücknahme von Tieren** auf Grund der Gewährleistungsbestimmungen ist der Verkäufer verpflichtet, das beanstandete Tier auf seine Kosten gegen Erstattung des vollen Kaufpreises spätestens innerhalb von 8 Tagen zurückzunehmen und die entstandenen Transportkosten (die in seinem Auftrag oder in dringenden Fällen erfolgten) dem Käufer zu ersetzen. Sollte die Rücknahme nicht innerhalb von 8 Tagen nach Verständigung des Verkäufers erfolgen, ist der Käufer zur Berechnung des **doppelten Futtergeldes** (€ 3,- ab Beanstandungstag) berechtigt. Bei rechtzeitiger Rücknahme ist das normale Futtergeld (€ 1,5 inkl. ab Ankaufstag) zu bezahlen.
- Bei der Erfüllung von Gewährleistungsansprüchen können an den Verkäufer nur insoweit Forderungen gestellt werden, als dabei der Schlachtpreis nicht unterschritten wird, und zwar sowohl bei Verkäufen im Inland wie in das Ausland. Der gültige Schlachtpreis wird von der Versteigerungsleitung jeweils entsprechend dem aktuellen Schlachtpreis und dem vor der Übernahme der Tiere von den Marktorganen festgestellten Lebendgewicht festgesetzt. Die Rücknahme von Rindern aus Käuferbetrieben, die nicht anerkannt Tbc-,



- Bang-, Leukose- und IBR/IPV-frei sowie nicht frei von anderen anzeigespflichtigen Seuchen sind oder nicht BVD unverdächtig sind, kann **nicht** gefordert werden und ist jedem Verbandsmitglied strengstens untersagt.
- Der Verkäufer ist verpflichtet, auf Befragen des Käufers über die in den letzten 2 Wochen vor der Versteigerung durchgeführte Fütterung und Haltung des verkauften Tieres wahrheitsgetreu und erschöpfend Auskunft zu geben.
  - Übersteigt der aktuelle Schlachtwert des Kauftieres (bei trächtigen Tieren zuzüglich vorhandenes Kalb) den Kaufpreis, wird die Gewährleistung ausgeschlossen (Ausnahme Abstammung)

## II. Gesundheitsprüfung, BVD-Untersuchung, Freisein von Tuberkulose, Bazillus Bang, Leukose und IBR/IPV

- Zu den Absatzveranstaltungen werden nur Tiere zugelassen, die aus Ställen kommen, die anerkannt frei von Tuberkulose, Bazillus Bang, Leukose und IBR/IPV sind.
- Als Nachweis der Freiheit von TB, Bang, IBR/IPV und Leukose gilt die Vorlage der gültigen Zeugnisse. Für die Eutergesundheit sowie für vorgeschriebene Impfungen gilt die Vorlage von entsprechenden Untersuchungsbefunden beim Versteigerungseintrieb. Rinder, die diese Bedingungen nicht erfüllen, werden von der Absatzveranstaltung ausgeschlossen.
- Der Käufer ist berechtigt, auf seine Kosten eine Nachuntersuchung auf TB, Bang und Leukose durchführen zu lassen. Diese ist jedoch sofort nach der Versteigerung **im Versteigerungsstall** durch den zuständigen Amtstierarzt vorzunehmen, es sei denn, dass zwischen Käufer und Verkäufer besondere schriftliche Vereinbarungen getroffen werden. Die Tiere bleiben im Versteigerungsstall bis das Ergebnis der Nachuntersuchung bekannt ist. Ergibt die Untersuchung ein positives oder zweifelhaftes Ergebnis, so erfolgt Wandlung des Kaufes.  
Es werden ausschließlich Zuchtrinder zur Versteigerung zugelassen die als BVD-unverdächtig eingestuft werden können.

## III. Gewährleistung für Freisein von Zungenschlagen (nur für Inland)

Der Verkäufer haftet weiters im **Inland** dafür, dass das von ihm verkaufte Tier frei von Zungenschlagen ist, keinen Koppring trägt bzw. früher getragen hat und auch kein anderer Eingriff dagegen vorgenommen wurde. Die Gewährfrist beträgt 21 Tage. Der Gewährsmangel ist durch zwei einwandfreie fremde Zeugen schriftlich nachzuweisen. Als Zungenschläger können nur solche Tiere bezeichnet werden, die **regelmäßig** (täglich) diese Untugend zeigen. Dasselbe gilt für Luftschnappen (Koppen). Wenn bei Reklamation die Nachprüfung ergibt, dass ein Rind bei einer Beobachtung von mindestens 4 Stunden nach dem Tränken nicht zungenschlägt oder koppt, reicht der Tatbestand nicht aus, um Gewährleistungsansprüche zu stellen. Mit diesem Fehler tatsächlich behaftete Tiere sind nach Wahl des Käufers gegen Ersatz des vollen Kaufpreises, der Transport- und Futterkosten (€ 1,50 je Tag ab Ankaufstag) zurückzunehmen oder es ist ein Preisnachlass von 20 % des Kaufpreises zu gewähren, wobei der Schlachtpreis nicht unterschritten werden darf.

## IV. Gewährleistungsbestimmungen bei Zuchtstieren

- Für Zuchtstiere hat der Verkäufer Gewähr dafür zu leisten, daß der Zuchtstier als voll **zuchttauglich** zur Zucht verwendet werden kann, daher voll deck- und befruchtungsfähig sowie frei von Deckinfektionen ist.
- Die Meldung eines behaupteten Gewährsmangels hat der Käufer an den Verkäufer innerhalb folgender Fristen zu erstatten:  
Deckunfähigkeit innerhalb von 8 Wochen, Befruchtungsunfähigkeit innerhalb von 4 Monaten. Wird nachgewiesen, dass der Stier unrichtig gefüttert, in der Pflege grob vernachlässigt oder unsachgemäß behandelt wird, wodurch die Zuchttauglichkeit beeinträchtigt wurde, besteht kein Anspruch auf Gewährleistung. Zwecks Führung bei der Verladung (für Stiere auf mobilen Stierstationen) muss der Käufer – wenn sich der Stier am Versteigerungsort nicht einwandfrei verladen läßt – noch am Versteigerungsort reklamieren. Diesbezüglich wird dem Verkäufer jedenfalls empfohlen, bei der Verladung anwesend zu sein.
- Der Nachweis des Gewährsmangels hat zu erfolgen: Bei Deckunfähigkeit durch ein amtstierärztliches Zeugnis oder drei einwandfreie fremde Zeugen; bei Befruchtungsunfähigkeit durch ein fachtierärztliches Zeugnis über eine Samenuntersuchung des Stieres aus 2 aufeinanderfolgenden Ejakulaten und den Gesundheitszustand der gedeckten Tiere wie deren Nichtträchtigkeit. Das ordnungsgemäß geführte Sprungverzeichnis ist vorzulegen.
- Jungstiere benötigen nach der Aufstellung teilweise eine gewisse Anlernzeit. Es ist zumutbar, dass nach einer Frist von einem Monat der Stier innerhalb von 10 Minuten ein brünstiges weibliches Rind decken muss. Falls dies nicht der Fall ist, hat der Käufer ein Reklamationsrecht. Der Verkäufer muss in diesem Fall zum Stierhalter kommen und sich an Ort und Stelle über das Sprungverhalten des verkauften Stieres ein Bild machen. Falls der Stier mangelhaft springt, sollen noch am Kaufbetrieb mehrere Sprungversuche in aufeinanderfolgenden Tagen durchgeführt werden. Tritt keine Änderung ein, muss der Verkäufer den Stier zurücknehmen. Er kann innerhalb von 4 Wochen am Heimbetrieb den Stier testen und falls er nachweisen kann, dass das Sprungverhalten bei mindestens drei Sprüngen normal ist (Sprung innerhalb von 10 Minuten, genügend weites Ausschachten), muss der Käufer den Stier wieder zurücknehmen. In dieser Zeit darf keine medikamentöse oder mechanische Beeinflussung der Decklust stattfinden. Entscheidend ist jedoch bei der Regelung einer eingebrachten Reklamation nicht das Verhalten am Heimbetrieb, sondern beim Stierhalter. Der Jungstier muss also nach der Rückkehr zum Betrieb des Stierhalters bei diesem einwandfrei innerhalb von 10 Minuten nach der Vorstellung eines brünstigen Rindes springen. Die Gewähr für einwandfreies Befruchten ist im Zweifelsfall durch eine Samenuntersuchung durch einen Stationstierarzt nachzuweisen. Sie gilt als erfüllt, wenn bei Einzeltierhaltung von mindestens 5 einmal gedeckten, gut rindernden weiblichen Tieren, wenigstens 4 (bei Genossen-

schaftsstieren von mindestens 12 wenigstens 8) befruchtet werden. Bei einer Rücknahme hat der Verkäufer die Transportkosten ab bzw. bis zum Betrieb des Stierhalters zu tragen. Die angefallenen Futter- und Tierarztkosten am Betrieb des Verkäufers müssen von diesem selbst getragen werden. Ist der Stier nicht zuchttauglich, hat der Käufer Anspruch auf Ersatz der Transportkosten (Eisenbahn oder amtliches Kilometergeld) und des Futtergeldes.

- Für durch eine Besamungsstation angekaufte Stiere der Zuchtbuchabteilung A haftet der Verkäufer auch für die Eignung zur künstlichen Besamung (Annehmen der künstlichen Scheide, brauchbare Samenqualität und Tiefgefrieren des Spermas). Eine Beanstandung muss spätestens innerhalb von 6 Monaten nach erfolgtem Ankauf durchgeführt werden. **Diese unter Abschnitt IV. angeführten Gewährleistungen gelten dann nicht, wenn der Stier außerhalb des Ringes zum Schlachtpreis verkauft wird und ohne Wissen des Verkäufers zur Zucht verwendet werden soll.**

## V. Gewährleistungsbestimmungen bei weiblichen Zuchttieren

- Der Verkäufer garantiert für die bestehende Trächtigkeit gemäß dem im Katalog angeführten Belegdatum ab einer Trächtigkeit von mindestens 3 Monaten. Die offiziell anerkannte Trächtigkeitsdauer richtet sich nach den Rinderzucht Austria-Bestimmungen.  
Bei Verkauf von weiblichen Tieren in das Ausland hat der Käufer bei sonstigem Verlust der Gewährleistung das Recht, eine Nachuntersuchung auf Trächtigkeit am Marktplatz durch den Amtstierarzt vornehmen zu lassen.
  - Ist ein Tier, für das eine Garantie auf Trächtigkeit geleistet wurde, überhaupt nicht trächtig und erbringt der Käufer den Nachweis, dass das Tier zum Zeitpunkt der Übergabe nicht trächtig war, so muss es der Verkäufer gegen Erstattung des Kaufpreises, der Transportkosten und der Futterkosten (€ 1,50 je Tag) zurücknehmen.
  - Kalbt das Tier später als 303 Tage nach dem im Katalog ausgewiesenen Deckdatum ab, so hat der Verkäufer € 3,00,- Futtergeld für jeden Tag vom 303. bis zum tatsächlichen Abkalbungstag zu entrichten. Die Ansprüche müssen innerhalb 8 Tagen nach erfolgter Abkalbung gestellt werden, jedoch spätestens am 320. Tag nach dem angegebenen Decktag. Die Abkalbung ist binnen drei Tagen durch eine tierärztliche Bescheinigung oder schriftliche Erklärung von zwei fremden Zeugen nachzuweisen.
  - Sollte sich nachträglich herausstellen, dass ein Tier von einem anderen Stier trägt als im Katalog angegeben wurde, so hat der Verkäufer 10 % des Kaufpreises zurückzuerstatten. Dasselbe gilt, wenn für das Kalb nach den Bestimmungen des Verbandes ein Abstammungsnachweis nicht ausgestellt werden kann. Bei nicht einwandfrei zu klärender Vaterschaft kann mit Hilfe der Blutgruppenuntersuchung oder DNA Analyse der Fall überprüft werden. Der Verkäufer trägt dann die Kosten für die Blutgruppenuntersuchung oder DNA Analyse, wenn seine Angaben widerlegt werden.
  - Wenn das Tier nach einer im Katalog nicht angegebenen früheren Belegung, abkalbt, kann der Käufer die Rücknahme des Tieres verlangen. Durch ein amtstierärztliches Zeugnis ist zu bescheinigen, dass es sich dabei um keine Frühgeburt handelt.
  - Sollte sich bei einem tr. Zuchtrind nach dem Kauf herausstellen, dass es sich beim Embryo um eine „Steinfrucht“ handelt, so kann der Kauf rückgängig gemacht werden, oder es ist vom Verkäufer die Differenz zum Schlachterlös zurück zu erstatten.
- Der Verkäufer garantiert für eine **normale Euteranlage**. Weist der Käufer einer als tragend gekauften Kuh oder Kalbin nach, dass das Tier bei der Übernahme mit einem der nachstehend aufgezählten Eutermängel behaftet war, so kann er Ansprüche auf Rücknahme des Tieres stellen, wenn der Mangel innerhalb von 8 Tagen nach der Kalbung unter Vorlage eines amtstierärztlichen Zeugnisses angezeigt wird:
  - Verödetes Eutervierviertel
  - Euterfistel
  - Zitzenverschlus
  - Schwacher Schließmuskel (Milchausrinnen)
  - mit einer Zitze verwachsene Beizitze
 Der Käufer kann Milchausrinnen zwar sofort nach dem Auftreten reklamieren, die Rechtsmäßigkeit der Reklamation wird jedoch erst in der 5. Woche nach der Abkalbung von einem Mitarbeiter des Verbandes festgestellt. Dabei sind vom Käufer die Melkzeiten genauestens einzuhalten. Auch bei Vorliegen eines amtstierärztlichen Gutachtens hat ein Mitarbeiter des Verbandes die Reklamation an Ort und Stelle vor Melkzeitbeginn zu überprüfen. Akute Erkrankungen des Euters nach der Abkalbung (Euterentzündung) sind kein Grund für eine Reklamation. Diese ist nur möglich, wenn nachgewiesen wird, dass der Mangel bereits vor Ankauf bestand.
- Für Kühe in Milch kann aufgrund gegebener Diagnostikmöglichkeiten keine 100% Garantie hinsichtlich der Freiheit von euterpathogenen Keimen gegeben werden. Kühe mit einem positiven Schalmtestergebnis (++) oder (+++) haben jedoch ein 6- bis 8-fach höheres Risiko, dass das Euter Krankheitserreger aufweist.
- Kühe in Milch müssen bei der Übernahme vom Käufer schon im Versteigerungsstall auf obige Mängel überprüft und gegebenenfalls sofort beanstandet werden. Frischmelkende Kühe, die sich dabei nicht normal melken lassen, müssen nicht übernommen werden.
- Kühe und Kalbinnen, die sich selbst oder andere ansaugen, werden so behandelt wie Zungenschläger. Gewährleistungsfrist: 21 Tage nach dem Abkalben bzw. bei neumelkenden Tieren bis 21 Tage nach dem Ankaufstag.
- Der Verkäufer hat für folgende **Einsatzleistungen zu garantieren: BRAUNVIEH, FLECKVIEH und HOLSTEIN:**  
Der Verkäufer haftet für die von ihm angegebene Einsatzleistung. Für Einsatzleistungsgarantien ab 22 kg gelten Sonderregelungen, die jeweils bei der Winkerausgabe aufliegen.

**Generell gilt bei Fleckvieh und Braunvieh, dass die der jeweiligen Preisklasseneinstufung entsprechende Einsatzleistungsgarantie**

**erst ab einem Zuschlagpreis von € 1.100 vom Verkäufer zu garantieren ist.**

Eine Beanstandung kann erfolgen, wenn in der dritten Woche nach dem Kalben diese Leistung nicht erreicht wurde (was durch amtliche Leistungs-kontrolle nachzuweisen ist) und wenn das Rind nicht wegen Eutermangel, schlechter Fresslust oder Krankheit beanstandet wurde. Der Gesundheitszu-stand des Tieres muss während dieser Zeit völlig einwandfrei sein, - bei guter Fütterung und Haltung. Die Reklamationsfrist beträgt 21 Tage nach der Kalbung bzw. nach dem Ankaufstag. Dem Verkäufer steht das Recht zu, das Tier zurückzunehmen und binnen 21 Tagen die garantierte Leistung durch amtliche Kontrolle im eigenen Stall nachzuweisen (andernfalls ist ein Preisnachlass zu vereinbaren). Erbringt der Verkäufer den Nachweis der garantierten Leistung plus 2 kg, so hat der Käufer das Tier gegen Ersatz sämtlicher Kosten zu übernehmen. Diese Garantie gilt nur für das Bundes-gebiet Österreich und nur für anerkannte tbc-, bang- und leukosefreie Betriebe.

Für Kühe in Milch, die auf Zuchtrinderversteigerungen angeboten werden, hat der Verkäufer zu garantieren, dass die im Katalog angegebene bzw. bei der Versteigerung verlautbarte Tagesmilchmenge am Betrieb des Käufers zumindest in der Höhe von 85 % erbracht wird. Gewährleistungsfrist: 21 Tage. Falls diese Leistung am Käuferbetrieb nicht erbracht wird, so kann der Verkäufer das Tier zurücknehmen und innerhalb von 21 Tagen die Leistung auf seinem Betrieb mittels amtlicher Garantiekontrolle (Abend- und Morgenkontrolle) nachweisen. In diesem Fall muss das Tier am Betrieb des Verkäufers eine Leistung von 90% der garantierten Leistung nachweisen können, damit der Leistungsnachweis als erbracht gilt und der Kauf rechtsgültig ist.

Für einen normalen Geburtsverlauf garantiert der Verkäufer nicht. Diesbe-züglich besteht die Möglichkeit einer Abkalbeversicherung.

- 7. Weidetauglichkeit: Die weiblichen Zuchttiere werden als nicht geweidet zum Verkauf angeboten. Zur Versteigerung zugelassene geweidete Tiere werden im Katalog in den Anmerkungen ausgewiesen.
- 8. Muss ein Tier nach der Abkalbung im Käuferstall zurückgenommen werden, wird ein verendetes Kalb mit 20 % des Versteigerungswertes des Muttertieres bewertet.
- 9. Bei Kühen in Milch ohne Melkbarkeitsprüfung garantiert der Verkäufer eine Melkbarkeit von 1,80 kg/min., sofern in der Verlautbarungsliste keine gesonderte Angabe gemacht wird. Eine Reklamation muss innerhalb von 7 Tagen erfolgen!

**VI. Gewährleistungsbestimmungen für Kälber**

Der Verkäufer haftet im Besonderen für folgende Mängel: Zungenschlagen, Rachitis, Nabelbruch und Zwitter. Die Mängel sind durch ein amtstierärztliches Zeugnis nachzuweisen. Zuchtkälber müssen generell enthornt sein.

Die Regelung erfolgt auf Schlachtpreisbasis. Der Verkäufer garantiert ferner dafür, dass das Kalb von der Milch entwöhnt ist. Ist das Kalb noch nicht entwöhnt, ist dies vom Verkäufer anzugeben und im Katalog anzuführen.

**VII. Gewährleistungsausschluss**

Übersteigt der zu erwartende Schlachterlös des Kauftieres (zuzüglich eines vorhandenen Kalbwertes bei Kauf von trächtigen Tieren) den ursprünglichen Kaufpreis, wird das Recht auf Gewährleistung ausgeschlossen.

**VIII. Gewährleistungsfristen**

Diese gelten nur für Verkäufe innerhalb der Grenzen Österreichs. Bei Verkäufen außerhalb Österreichs sind Beanstandungen nur am Versteigerungstag und -ort mit Bestätigung des zuständigen Amtstierarztes möglich.

**Der Verkäufer haftet für:**

Deckinfektion .....nur am Versteigerungstag  
Wesentliche Schäden und Mängel,  
verborgen oder festgestellt.....14Tage  
Reaktionstuberkulose, Bazillus Bang, Leukose, IBR-IPV: Beanstandungen sind nur möglich bei sofortiger Nachuntersuchung im Marktstall durch den Amtstierarzt.

**Erhebliche Euterfehler**

bei trag. Tieren und bis 8Tage nach der Abk...8Tage

bei Kühen in Milch.....bei Übernahme  
Schwacher Schließmuskel (Milchausrinnen)...14Tage  
Einsatzleistung (nach Abkalbung).....21Tage

**Scheidenvorfall**

a) bei neumelkenden Kühen.....14Tage  
b) bei tragenden Tieren endet die Gewährleistungsfrist mit der ersten Abkalbung am Betrieb des Käufers.

Zungenschlagen.....21Tage  
Knochenweiche.....14Tage  
Deckfähigkeit.....8 Wochen  
Fruchtbarkeit bei Stieren.....4 Monate  
Trächtigkeit.....laut Rinderzucht Austria - Bestimmungen  
Beanstandungen bis spätestens.....8Tage  
nach der Abkalbung (spätestens am 320.Tage nach  
angegabem letzten Belegdatum)

**Schiedsgericht**

- 1. Meinungsverschiedenheiten und Streitigkeiten, die anlässlich eines Ankaufes bei einer Absatzveranstaltung bzw. bei genehmigten Stallkäufen entstehen, sind **grundsätzlich zwischen den Parteien direkt** auszuglei-chen.

- 2. Ist ein direkter Ausgleich nicht möglich, kann von der Verbandsleitung (nachdem sie beide Parteien gehört hat) ein **Ausgleichsvorschlag** eingeholt werden.
- 3. Wird dieser Ausgleichsvorschlag nicht angenommen, werden alle **Streitigkeiten**, soweit sie sich nicht ausdrücklich auf die Zahlung des Kaufpreises oder Unkosten zufolge Bestehens oder Nichtbestehens einer Gewährleistungspflicht gemäß den Verkaufsbestimmungen beziehen, **unter Ausschluss der ordentlichen Gerichte durch ein Schiedsgericht endgültig entschieden**, dass der für den Verkauf zuständige Zuchtverband bestellt.
- 4. Das vom Verband gewählte Schiedsgericht besteht aus 3 Mitgliedern. Es entscheidet mit Stimmenmehrheit. Der Schiedsspruch ist für Verkäufer und Käufer bindend. Die unterliegende Partei trägt die Kosten des Schiedsger-richtes. Bei einem Vergleich tragen beide Parteien die Kosten je zur Hälfte.
- 5. Erscheint eine ordnungsgemäß geladene Partei nicht zu Verhandlung, kann das Schiedsgericht trotzdem eine rechtskräftige Entscheidung fällen. In das Schiedsgericht kann jede Partei einen Vertreter mit beratender Stimme, der aktiver Herdebuchzüchter ist, entsenden.
- 6. Die Einberufung des Schiedsgerichtes hat achtTage vor dem Verhandlungs-termin zu erfolgen.

**Zeichenerklärung**

-A- = Herdebucheinstufung  
 \*31.10.98 = Geburtsdatum des Tieres  
 25 % RF = Fremdrassenanteil  
 Z = Zwilling  
 Bio = Zuchttiere aus Biobetrieb  
 Silofrei  
 Geweidet  
 Gealpt (letzte Weideperiode)  
 Laufst. = Laufstallhaltung  
 (Es gelten die letzten 4 Monate der Haltung)  
 Eigenleistung / Mutter- u. Großmütterleistungen  
 zB: 6/6 6342-4,83-3,46-526 bedeutet, daß die Kuh bei 6 Abkalbungen und 6 Vollabschlüssen (oder Standardlaktationen) im Durchschnitt 6342 kg Milch mit 4,83 % Fettgehalt und 3,46 % Eiweiß mit 526 Fett- und Eiweiß kg erzielt hat.

3. : Höchstleistung in der 3. Lakt.

T: Teilabschluss

z. B: 186T.: Teilabschluss mit 186Tagen

**VM:** Durchschnittsleistung der Vatermutter

**MM:** Durchschnittsleistung der Muttermutter

**M:** Durchschnittliches Minutengemelk

z.B.: 2. -2.2--46

2. Laktation D.Min.Gem./kg El

46=46 % der Milchmenge wurde aus den

Vordervierteln gemolken.

**Exterieur:** z.B. E: 2. 7-7-6-7 WH: 137 bedeutet

Bewertung in der 2. Laktation

Rahmen: 7 Bemusk.: 7 Form: 6 Euter: 7

Skala: 1-9; 1 = sehr schlecht, 9 = sehr gut

**Wh:** Widerristhöhe in cm

**Z:** Züchter des Tieres

**B:** Besitzer des Tieres

**Z-StD.:** Stalldurchschnitt des Zuchtbetriebes

**Bs-StD.:** Stalldurchschnitt des Besitzers

Zuchtwerte z.B. 117 118 -93 +0,61 +,015 (57)

GZW MW Mkg F% E% (Sicherheit).

(A) Leistung von gealpten Kühen

(\*M) SMA –Träger

Name (\*M) SMA – Anlagenträger

Name (A) – Anlagenträger Spinnengliedrigkeit

DW... Tier ist Anlagenträger für Zwergwuchs

TP... Tier ist Anlagenträger für Trombopathie

FH2... Tier ist Anlagenträger für Minderwuchs

ZDL... Tier ist Anlagenträger für „Zinkmangel“

**V:** Tier ist über Österr. Hagelversicherung Tierversichert

**KPP** Klauenpflegeprotokoll

AMS = Automatisches Melksystem

GTP = Gentechnikfreie Produktion

TMR = Totalmischration

## Preisklasseneinstufung auf Versteigerungen

### Fleckvieh

#### Preisklasseneinstufung – weibliche Zuchtrinder

a) Kühe, Jungkalbinnen, Zuchtkälber (Fleckvieh und Braunvieh)

Kühe, Jungkalbinnen und Kälber werden nach dem Alter gereiht. Bei Kühen in Milch wird die vom Verkäufer garantierte aktuelle Milchleistung in der Verlautbarungsliste angegeben. Die Verlautbarungsliste ist integrierender Bestandteil des Verkaufskataloges und ist vor Versteigerungsbeginn im Marktbüro zu beziehen.

b) Trächtige Kalbinnen (Fleckvieh und Braunvieh)

Der Verkäufer garantiert für die von ihm angegebene Einsatzleistung am Betrieb des Käufers.

Folgende Einsatzleistungsgarantien sind vorgesehen:

- 26 kg (Braunvieh)
- 24 kg
- 22 kg
- 20 kg
- 18 kg

Ohne Einsatzleistungsgarantie (Preisklasse III)

Sollte die garantierte Einsatzleistung am Betrieb des Käufers nicht erbracht werden (amtliche Milchleistungskontrolle innerhalb von drei Wochen nach der Abkalbung), so kann am Heimbetrieb des Verkäufers der Nachweis der Milchleistung erbracht werden, wobei dafür ein Sicherheitszuschlag von 2 kg erforderlich ist (Beispiel: Garantierte Einsatzleistung 20 kg. Am Betrieb des Verkäufers muss eine Leistung von 22 kg nachgewiesen werden, um die Leistungsgarantie zu erfüllen).

Die garantierte Einsatzleistung von

- 26 kg wird ab einem Zuschlagspreis von EUR 1.600,-
- 24 kg wird ab einem Zuschlagspreis von EUR 1.400,-
- 22 kg wird ab einem Zuschlagspreis von EUR 1.200,- gewährleistet.

Bei Zuschlagspreisen unter diesem Niveau wird eine um 2 kg geringere Einsatzleistung garantiert.

Generell gilt die jeweilige Einsatzleistungsgarantie erst ab einem Zuschlagspreis von EUR 1.100,-

## Stiere – Zuchtbucheinstufung

Voraussetzung für die Einstufung eines Stieres in die Hauptabteilung des Zuchtbuches ist, dass väterlicher- und mütterlicherseits 2 Generationen Abstammung mit Einstufung in die Hauptabteilung des Herdebuches der Rasse gegeben sind.



# Rind Steiermark



**TRABOCH**

Tel: 03833-20070-10

info@rind-stmk.at

**GREINBACH**

Tel: 03332-61994-10

info@rind-stmk.at

[www.rind-stmk.at](http://www.rind-stmk.at)

## Aufstellung der aufgetriebenen Tiere

Zuchtkälber weiblich	Kat. 1 - 42	=	42
Jungkalbinnen	Kat. 43 - 124	=	82
FV Jungkühe	Kat. 125 - 219	=	95
FV Kühe in Milch	Kat. 220 - 227	=	8
HF Kühe	Kat. 228 - 230	=	3
BS Kühe	Kat. 231 - 237	=	7
BS Trächtige Kalbinnen	Kat. 238 - 243	=	6
FV Trächtige Kalbinnen	Kat. 244 - 265	=	22
<b>Gesamt</b>			<b>265</b>

# Zuchtkälber weiblich

## Kat.Nr.: 1 bis 42

Die detaillierten Zuchtwerte der genotypisierten weiblichen Tiere liegen im Marktbüro auf

<b>1 AT 23 1618 801 MILKA</b>	-A- *23.01.25 25% RF	
<b>PINZGAUER</b>	V:AT 16 7706 329 FESCH OPI 100 106 +627-0,17-0,23(95)	VV:AT 43 8803 907 FASAN VM: +5/5 6840-4,02-3,55-518
	M:AT 93 7261 574 MARINA OP 141 147 +1301+0,16+0,04(57) 2/1 5518-3,61-3,45-389	MV:AT 36 6561 969 LESSER OPI 131 138 +1209+0,12+0,00(71) MM: 5/4 7879-4,37-3,37-609
	-C- 1. 5518-3,61-3,45-389 M:1-2,00	-C- 4. 8481-4,19-3,32-637 MMV:AT 12 6668 718 LORIS

<b>2 AT 68 1734 401 TALINA</b>	-A- *23.12.24 Bio, Laufst.,	
	V:AT 18 6907 569 GS ELGAR FLg123 112 +395+0,15-0,07(95)	VV:AT 15 6155 438 GS EZECHIEL VM: +4/4 12635-3,67-3,56-913
	M:AT 67 5366 869 TAUBE FL 106 104 +27+0,13+0,00(66) 3/2 6591-4,07-3,21-480	MV:DE 09 50350294 VARTA FLg126 114 +140+0,22+0,15(99) MM: 5/4 5820-4,26-3,34-443
	-A- 1. 7129-3,96-3,06-500 M:1-2,10	-A- 2. 6138-4,44-3,32-476 MMV:DE 09 48636664 HARIBO

<b>3 AT 45 2480 201 RAFAELA</b>	-A- *06.12.24 17,2% RF Laufst., TMR, AMS,	
	V:AT 33 8541 988 MONORON FLg140 125 +687+0,07+0,13(87)	VV:DE 09 53347849 MONOPOLY P*S VM: 3/2 9710-6,12-4,12-994
	M:AT 85 0220 688 ROSETTA EL.23,6-4,15-3,52	MV:DE 09 54759305 WAKA WAKPP* FLg120 106 -84+0,30+0,03(98) MM: 4/4 10302-3,81-3,40-743
	-C- 34T. 802-4,15-3,52-62	-D- 2. 11365-3,72-3,41-810 MMV:NL 711.611.001 ALASKA-RED

<b>4 AT 46 3787 601 SEVI</b>	-A- *04.12.24	
	V:AT 05 2560 588 GS HAPPY MAN FLg136 123 +607+0,12+0,10(87)	VV:DE 09 54210676 HASHTAG VM: 4/3 9096-4,76-4,03-800
	M:AT 79 2979 574 SENTER FL 113 116 +926-0,14-0,16(64) 2/1 9827-4,22-3,22-731	MV:DE 06 67162219 MANAUS FLg126 120 +975-0,03-0,12(99) MM: 6/5 11864-3,71-3,12-810
	-A- 1. 9827-4,22-3,22-731 M:1-3,50	-A- 4. 14382-3,77-3,17-997 MMV:DE 09 44478898 ISERSCHEE

## Zuchtkälber weiblich

<b>5 AT 46 3708 901 BUTZL</b>	-A- *02.12.24 Z Laufst.,	
V:AT 17 8763 888 GS HARPER Pp* FLg130 117 +924-0,11-0,13(88)	VV:AT 14 7665 169 HAMLET Pp*	VM: +3/2 11115-4,08-3,61-855
	M:AT 43 4064 874 BEATE Pp* FLg111 110 +602-0,20-0,01(90) 3/2 6694-4,43-3,46-528	MV:AT 42 2587 868 MERCEDESPp* FLg126 116 +579-0,02+0,04(99)
-A- 1. 7506-4,49-3,28-583 1.84-82-87-87 K149 M:1-3,23	-A- 4. 12636-3,47-3,50-881	MMV:DE 09 47682715 MARTIN

<b>6 AT 46 3709 101 BURGI</b>	-A- *02.12.24 Z Laufst.,	
V:AT 17 8763 888 GS HARPER Pp* FLg130 117 +924-0,11-0,13(88)	VV:AT 14 7665 169 HAMLET Pp*	VM: +3/2 11115-4,08-3,61-855
	M:AT 43 4064 874 BEATE Pp* FLg111 110 +602-0,20-0,01(90) 3/2 6694-4,43-3,46-528	MV:AT 42 2587 868 MERCEDESPp* FLg126 116 +579-0,02+0,04(99)
-A- 1. 7506-4,49-3,28-583 1.84-82-87-87 K149 M:1-3,23	-A- 4. 12636-3,47-3,50-881	MMV:DE 09 47682715 MARTIN

<b>7 AT 23 1610 901 SIERA</b>	-A- *01.12.24 18,9% RF	
FLg131 127 +964+0,01+0,01(81) EX 98/ 87/107/120/(102)	V:AT 49 2419 688 GS HUNTER FLg133 120 +702+0,03+0,00(86)	VV:DE 08 17545695 HIROTO VM: +3/3 12055-4,46-3,64-977
	M:AT 97 5019 469 SINDERELLA FL 112 118 +610+0,00+0,02(69) 3/2 9083-3,89-3,50-671	MV:AT 56 1953 938 HEKTOR FLg119 115 +763-0,20+0,00(90)
-C- 2. 9595-3,95-3,59-723 1.82-75-77-85 K145 M:1-2,03	-D- 2. 8454-5,42-3,42-747	MMV:NL 243.381.922 TOCAR RED

<b>8 AT 60 0287 889 GISSI</b>	-A- *29.11.24	
FLg105 106 +64+0,16+0,00(83) EX 98/102/108/ 97/(101)	V:AT 67 9724 488 WILAN FLg126 117 +823-0,13-0,06(86)	VV:AT 98 9327 769 WINTERTRAUM VM: 4/3 11411-4,66-3,66-949
	M:AT 66 1633 438 GINI FL 99 104 -320+0,39+0,10(79) 6/5 10471-4,87-3,83-911	MV:DE 09 43558182 ROTWILD FLg98 100 -530+0,42+0,14(99)
-A- 5. 11854-4,74-3,79-1012 1.79-80-83-81 K143 M:1-2,14	-A- 5. 12181-4,10-3,25-896	MMV:DE 09 34586859 VANSTEIN

<b>9 AT 46 5902 901 TAMY</b>	-A- *28.11.24 Laufst.,	
V:AT 27 7665 988 GS WINTODAPP* FLg126 110 +597-0,10-0,09(87)	VV:AT 98 9327 769 WINTERTRAUM VM: 4/3 9320-4,11-3,35-695	
	M:AT 79 2709 169 TONAL Pp* FLg106 104 +84+0,02+0,03(89) 3/2 5900-4,28-3,52-460	MV:AT 90 3294 838 GS MYSTEPp* FLg120 104 +521-0,25-0,11(99)
-A- 2. 5860-4,38-3,61-469 M:1-3,50	-C- 1. 8614-3,95-3,55-646	MMV:DE 09 48786057 ETOSCHA

## Zuchtkälber weiblich

<b>10 AT 28 8751 201 FILOMENA</b>	-A- *23.11.24 Laufst.,	
	V:AT 99 7038 174 MEGASTAR Pp*	VV:AT 90 5143 769 MARTINUS P*S
	FLg143 134 +685+0,42+0,12(86)	VM: 3/2 9710-6,12-4,12-994
	M:AT 62 7924 974 FILIPA	MV:AT 58 3231 928 GS RENEGADE
	FLg115 118 +622+0,09-0,04(87)	FLg119 116 +181+0,38+0,07(99)
	2/1 8471-4,45-3,44-668	MM: +7/6 9961-4,25-3,24-746
-C- 1. 8471-4,45-3,44-668		-D- 6. 11141-4,65-3,12-866
1.84-82-84-82 K147 M:1-1,99		MMV:AT 49 0625 222 VERDASCO

<b>11 AT 67 8014 601 RANKE</b>	-A- *22.11.24	
	V:AT 33 8541 988 MONORON	VV:DE 09 53347849 MONOPOLY P*S
	FLg140 125 +687+0,07+0,13(87)	VM: 3/2 9710-6,12-4,12-994
	M:AT 87 2201 568 RAMIRA	MV:AT 78 1071 729 GS EQUADOR
	FL 96 100 -15-0,02+0,02(75)	FLg109 110 +383+0,01+0,00(99)
	5/4 7913-3,88-3,55-588	MM: +4/3 9672-4,17-3,70-761
-A- 2. 8531-3,91-3,58-639		-A- 3. 10467-4,33-3,64-834
1.76-78-78-79 K140 M:1-3,87		MMV:DE 09 48300739 DAX

<b>12 AT 43 3638 889 SISSI</b>	-A- *13.11.24 Laufst.,GTP,	
BSg135 128 +1258-0,17-0,06(80) EX 113/102/105/102/EXT 107  <b>BROWN SWISS</b>	V:AT 11 0790 788 GS DACAPO	VV:US 68.156.270 DANE
	BSg143 128 +1128-0,06-0,04(86)	VM: 3/2 11159-4,27-3,62-880
	M:AT 41 4673 188 STUPSI	MV:DE 09 53401451 BLOOMLORD
	BSg120 117 +523+0,06+0,02(83)	BSg124 111 +803-0,25-0,11(98)
	EL.33,1-3,70-3,58	MM: +2/1 8289-4,64-3,90-708
-A- 78T. 2584-3,75-3,64-191		-A- 1. 8289-4,64-3,90-708
	M:1-2,09	MMV:DE 09 50827606 VIPRO Pp*

<b>13 AT 46 3786 501 METTE</b>	-A- *13.11.24	
	V:AT 69 5925 188 GS HELLSTONE	VV:AT 57 1984 669 GS HELLSTORM
	FLg134 118 +859-0,07-0,08(86)	VM: 3/2 7203-4,65-3,90-616
	M:AT 79 2980 774 MARY	MV:AT 38 0435 468 GS WRESTLER
	FL 109 114 +872-0,21-0,12(63)	FLg106 101 +95-0,11+0,05(99)
	2/1 11198-3,78-3,25-787	MM: 3/3 10736-4,77-3,24-859
-A- 1. 11198-3,78-3,25-787		-A- 2. 10714-4,97-3,45-902
	M:1-3,10	MMV:AT 49 9973 229 GS HERZBLU

<b>14 AT 47 3593 301 HELEN</b>	-A- *10.11.24 Laufst.,GTP,	
FLg117 111 +645-0,13-0,08(84) EX 124/105/ 97/107/(101)	V:AT 62 0471 388 GS HANAKO	VV:AT 19 6383 369 GS HOERI
	FLg132 126 +860+0,18-0,05(86)	VM: 4/3 10137-4,13-3,41-764
	M:AT 68 4457 769 HAWAI	MV:DE 09 48271424 MINT
	FLg100 95 +31-0,18-0,04(89)	FLg104 103 +439-0,21-0,09(99)
	3/2 10342-3,55-3,32-710	MM: +4/4 9372-4,49-3,56-755
-A- 2. 11974-3,54-3,29-818		-A- 4. 10996-4,58-3,64-904
1.88-82-82-84 K152 M:1-1,75		MMV:AT 33 7499 118 GS GREMLIN

## Zuchtkälber weiblich

<b>15 AT 47 1183 201 ELSA</b>	-A- *05.11.24 Laufst.,GTP,	
FLg111 111 +172+0,16+0,07(84) EX 101/106/106/108/(101)	V:DE 09 56067030 HAN SOLO	VV:DE 09 54210676 HASHTAG
	FLg133 122 +561+0,16+0,09(89)	VM: 2/2 9608-3,92-3,61-724
	M:AT 66 6550 538 ESMIRALDA	MV:AT 05 8542 429 GS WATUSSI
	FL 98 93 -248-0,02+0,02(78)	FLg105 106 +361-0,08-0,05(99)
	6/5 8550-4,49-3,59-692	MM: +3/2 8364-4,26-3,63-659
-A- 5. 10300-4,52-3,35-812		-A- 2. 9125-4,20-3,64-716
1.81-83-84-84 K146		MMV:DE 09 40100513 WALDBRAND

<b>16 AT 95 5841 389 MINA</b>	-A- *04.11.24 Z 13,3% RF Laufst.,GTP,	
FLg115 116 +212+0,30+0,08(82) EX 103/ 96/105/110/(106)	V:AT 62 0471 388 GS HANAKO	VV:AT 19 6383 369 GS HOERI
	FLg132 126 +860+0,18-0,05(86)	VM: 4/3 10137-4,13-3,41-764
	M:AT 51 2184 974 MIRABELL	MV:AT 49 9987 829 GS MCDRIPp*
	FLg103 109 +73+0,13+0,11(87)	FLg117 113 +195+0,13+0,15(99)
	3/2 8563-4,47-3,49-682	MM: 8/7 10688-4,00-3,49-801
-C- 2. 9101-4,47-3,52-727		-D- 5. 12684-4,05-3,46-952
1.85-80-85-83 K149 M:1-2,32		MMV:NL 743.121.044 LABEL Pp*

<b>17 AT 46 2568 801 LADY</b>	-D- *03.11.24 13% RF	
	V:AT 81 8534 568 WAALKES Pp*	VV:AT 80 6062 819 WABAN
	FLg134 124 +991-0,02-0,03(99)	VM: +1/1 8852-4,03-3,36-655
	M:AT 47 6184 669 LESSY	MV:FR 4909830103 LOS ANGELES
		3/2 9296-4,97-4,03-836
-D- 2. 9877-4,99-4,01-889		-C- 5. 12873-4,53-3,73-1064
E:1.9-8-8-8 KH:157 M:1-2,75		MMV:DE 05 37614316 CELEB REPp

<b>18 AT 46 3785 401 SABINA</b>	-A- *02.11.24	
	V:AT 05 2560 588 GS HAPPY MAN	VV:DE 09 54210676 HASHTAG
	FLg136 123 +607+0,12+0,10(87)	VM: 4/3 9096-4,76-4,03-800
	M:AT 51 1221 629 SANA	MV:DE 09 44478898 ISERSCHEE
	FL 99 105 +637-0,22-0,17(73)	FLg92 106 +119+0,09+0,01(99)
	6/5 11864-3,71-3,12-810	MM: +5/5 9486-4,34-3,15-711
-A- 4. 14382-3,77-3,17-997		-A- 2. 9950-4,61-3,18-775
1.82-83-78-78 K147 M:1-2,60		MMV:DE 09 34586859 VANSTEIN

<b>19 AT 47 3591 101 SINA</b>	-A- *31.10.24 Laufst.,GTP,	
FLg118 116 +1026-0,17-0,18(83) EX 101/104/ 96/102/(104)	V:AT 62 0471 388 GS HANAKO	VV:AT 19 6383 369 GS HOERI
	FLg132 126 +860+0,18-0,05(86)	VM: 4/3 10137-4,13-3,41-764
	M:AT 80 1407 274 SANDY	MV:AT 56 5704 368 GS JEDERMAN
	FLg114 105 +279+0,06-0,10(88)	FLg126 109 +703-0,18-0,15(99)
	2/1 8550-4,06-3,15-616	MM: +5/4 8514-3,93-3,27-613
-A- 1. 8550-4,06-3,15-616		-A- 4. 10281-3,69-3,07-696
1.77-80-78-77 K142 M:1-2,38		MMV:DE 09 47028615 WILDECK



## Zuchtkälber weiblich

<b>20 AT 23 1961 501 TAMARA</b>	-A- *18.10.24 GTP,	
FLg128 123 +596+0,15+0,07(84) EX 95/100/109/121/(105)	V:AT 99 7038 174 MEGASTAR Pp*	VV:AT 90 5143 769 MARTINUS P*S
	FLg143 134 +685+0,42+0,12(86)	VM: 3/2 9710-6,12-4,12-994
	M:AT 45 0246 569 TERESA	MV:DE 09 47357352 SEHRGUT
	FLg116 118 +763-0,07-0,01(90)	FLg121 118 +851-0,18+0,01(99)
4/3 8496-4,27-3,36-648	MM: 5/5 10602-4,17-3,55-819	
-A- 2. 8552-4,45-3,51-681	-A- 4. 11175-4,43-3,57-894	
1.78-78-85-87 K144 M:1-2,33	MMV:AT 30 3304 428 HERZSCHLAG	

<b>21 AT 46 2563 301 LINTSCHI</b>	-A- *17.10.24	
FLg111 109 +652-0,13-0,14(83) EX 105/ 99/111/ 99/(101)	V:AT 67 9724 488 WILAN	VV:AT 98 9327 769 WINTERTRAUM
	FLg126 117 +823-0,13-0,06(86)	VM: 4/3 11411-4,66-3,66-949
	M:AT 90 7848 822 LISA	MV:AT 27 1965 519 GS WE CAN
	FL 87 89 -287-0,05-0,05(78)	FLg94 98 -111-0,06+0,08(99)
9/8 10197-3,88-3,35-738	MM: +4/3 9733-4,19-3,28-727	
-A- 6. 12001-3,65-3,39-845	-A- 2. 10752-4,23-3,20-799	
1.81-84-77-86 K144 M:1-3,43	MMV:DE 09 43004479 REISSWOLF	

<b>22 AT 46 9124 601 BERLIN</b>	-A- *16.10.24 Bio,Laufst.,	
	V:AT 71 8849 274 ZELDA	VV:DE 09 54382886 ZEIGER
	FLg138 124 +832-0,03+0,06(88)	VM: 4/3 10002-4,63-4,13-876
	M:AT 21 7469 588 BOZEN	MV:AT 93 2868 168 MAGNUM Pp*
	EL.22,0-5,22-3,85	FLg109 111 +41+0,41-0,02(90)
-A- 92T. 2220-4,18-3,20-164	MM: +5/4 8285-3,62-3,10-557	
M:1-1,79	-A- 3. 8811-3,77-3,19-613	
	MMV:AT 11 7307 622 GS WILDLIF	

<b>23 AT 29 4976 601 FLORA</b>	-A- *14.10.24 Laufst.,	
	V:AT 22 7961 969 HAPPYMAN	VV:DE 09 50851258 HAPPYEND
	FLg119 108 +468-0,05-0,09(96)	VM: 8/7 10487-3,66-3,45-745
	M:AT 63 5255 674 FLAMME	MV:AT 44 8206 268 GS DROPBOX
	FLg104 100 +8-0,01+0,01(89)	FLg121 111 +368+0,11-0,05(99)
2/1 8557-4,02-3,26-623	MM: +9/8 8789-4,39-3,89-727	
-A- 1. 8557-4,02-3,26-623	-A- 7. 10886-4,42-3,80-895	
1.83-82-83-82 K147 M:1-2,00	MMV:DE 08 13516428 WILLE	

<b>24 AT 22 9983 801 MARINETT</b>	-A- *11.10.24 Laufst.,silofrei,	
	V:AT 01 6228 974 GS ZIO	VV:DE 09 54382886 ZEIGER
	FLg136 126 +1010-0,08+0,02(87)	VM: 5/3 10425-4,29-3,77-841
	M:AT 29 3798 422 MEIKE	MV:AT 27 7795 319 GS WOLFSBER
	FL 91 86 -660+0,09+0,07(72)	FLg106 99 -9-0,06+0,02(98)
+8/7 6110-4,21-3,62-479	MM: +7/7 7366-3,99-3,15-526	
-A- 5. 6812-4,07-3,71-530	-A- 4. 7991-4,29-3,17-596	
E:2.7-6-7-7 KH:147 M:1-2,93	MMV:AT 65 3713 345 GS RAU	

## Zuchtkälber weiblich

<b>25 AT 29 4975 501 ROSI</b>	-A- *11.10.24 Laufst.,	
	V:AT 53 8936 929 GS HUBKRAFT FLg104 101 -174+0,14+0,06(98)	VV:DE 09 48679475 HUBBRAUM VM: +3/3 12373-3,68-3,70-913
	M:AT 61 7882 588 RUDI EL.31,0-3,25-2,65	MV:AT 66 5790 269 GS WEXFORD FLg121 111 +284+0,03+0,09(97)
	-A- 111T. 3304-3,85-3,12-230	MM: +6/6 7169-4,73-3,69-604 -A- 5. 7992-4,79-3,77-684
	M:1-3,07	MMV:DE 09 47891763 MAVERICK

<b>26 AT 28 9222 301 BAMBI</b>	-A- *10.10.24 Laufst.,TMR,AMS,	
	V:DE 09 56829062 SIDNEY FLg135 122 +758+0,09-0,02(89)	VV:DE 09 55073917 SIDO VM: 4/4 12513-4,10-3,95-1007
	M:AT 78 1545 674 BIANCA FL 115 112 +651-0,09-0,10(64)	MV:DE 06 67162219 MANAUS FLg126 120 +975-0,03-0,12(99)
	2/1 7988-4,32-3,47-622	MM: +6/6 9565-3,73-3,46-687 -A- 2. 9944-3,89-3,62-747
	-A- 1. 7988-4,32-3,47-622	MMV:AT 11 7339 119 JANDA

<b>27 AT 47 3581 801 LAUBE</b>	-A- *10.10.24 Laufst.,GTP,	
FLg114 109 +373-0,01-0,03(83) EX 119/100/ 97/ 98/( 98)	V:DE 09 57393652 WILDWECHSEL FLg136 127 +1323-0,16-0,11(88)	VV:DE 09 55256080 WARLOCK VM: 2/2 11584-4,39-3,31-891
	M:AT 41 4662 788 LAILA FLg116 102 +239-0,02-0,10(86)	MV:DE 08 17174893 ERASMUS FLg102 84 +26-0,41-0,22(99)
	EL.24,7-3,85-3,00	MM: 4/3 9322-4,89-3,55-787 -A- 2. 10673-5,16-3,54-929
	-A- 104T. 2667-3,83-3,03-183 1.73-78-80-81 K138 M:1-2,69	MMV:AT 63 2012 828 PIACENZA

<b>28 AT 17 8046 401 ASTRID</b>	-A- *09.10.24 Laufst.,	
	V:AT 05 2560 588 GS HAPPY MAN FLg136 123 +607+0,12+0,10(87)	VV:DE 09 54210676 HASHTAG VM: 4/3 9096-4,76-4,03-800
	M:AT 79 5727 674 AMI FL 107 105 +63+0,09+0,03(62)	MV:DE 09 51854398 HERZPOCHEN FLg117 114 +354+0,12+0,04(99)
	2/1 6581-4,47-3,37-516	MM: +4/3 6918-4,48-3,55-556 -A- 1. 7250-5,03-3,60-626
	-A- 1. 6581-4,47-3,37-516 M:1-2,38	MMV:AT 68 2079 528 GS WERTVOL

<b>29 AT 46 4297 501 WARA P</b>	-A- *08.10.24 Laufst.,GTP,	
FLg122 117 +440+0,15+0,03(84) EX 102/100/101/107/(104)	V:AT 12 3765 488 GS HURANO Pp* FLg134 122 +1027-0,09-0,09(88)	VV:AT 14 7665 169 HAMLET Pp* VM: +4/3 10093-4,20-3,43-770
	M:AT 18 7076 874 WELLI P FLg116 113 +188+0,27+0,03(89)	MV:AT 91 3133 329 GS HERZTAKT FLg126 120 +856-0,03-0,06(99)
	3/2 9062-4,67-3,44-734	MM: +7/7 8229-5,20-3,59-723 -A- 5. 8965-5,42-3,76-823
	-A- 2. 9251-4,68-3,54-761 1.84-80-81-85 K146 M:1-1,80	MMV:DE 09 46527610 ROTMOOSPP

## Zuchtkälber weiblich

<b>30 AT 47 3578 401 KAROLA</b>	-A- *07.10.24 Laufst.,GTP,	
<b>HOLSTEIN</b>	V:DE 03 63561202 SKATER HFg141 132 +697+0,17+0,18(76)	VV:DE 03 61395654 SKELTON VM: 1/1 12449-3,94-3,47-922
	M:AT 02 3081 774 KELLY HF 102 100 -264+0,04+0,12(53) 3/2 11033-4,26-3,49-855	MV:US 70.071.611 REFLECTOR HFg124 114 +347-0,10+0,15(99)
	-A- 2. 12354-4,33-3,47-964 M:1-2,15	MM: +5/4 7537-4,75-3,64-632 -A- 1. 8360-4,39-3,68-674
		MMV:NL 475.750.563 GOLDDAY

<b>31 AT 28 9220 101 SIGRID</b>	-A- *06.10.24 Laufst.,TMR,AMS,	
	V:AT 72 1895 188 GS WINNIE PU FLg137 115 +1127-0,33-0,17(86)	VV:AT 98 9327 769 WINTERTRAUM VM: +2/1 10842-4,31-3,31-827
	M:AT 21 2532 474 SAPHIR FL 105 111 +628-0,11-0,08(67) 3/2 7621-3,95-3,34-556	MV:DE 09 51697464 HERMELIN FLg112 118 +595+0,09+0,01(99)
	-A- 2. 10746-3,97-3,21-772	MM: +7/7 9783-3,80-3,38-703 -C- 5. 12827-3,97-3,42-948
		MMV:AT 90 7021 117 GS INROS

<b>32 AT 45 8284 701 GANDI</b>	-A- *06.10.24 Laufst.,GTP,	
FLg116 105 -319+0,33+0,17(87) EX 100/112/107/106/(103)	V:AT 93 4843 838 GS WOIWODE FLg126 111 +470-0,08+0,02(99)	VV:DE 09 46673832 WOBLER VM: +5/5 10318-4,33-3,33-790
	M:AT 64 1571 468 GERTRUDE FLg103 107 -399+0,49+0,19(91) 4/3 7667-4,65-3,89-655	MV:AT 51 4740 229 GS DER BEST FLg114 116 +563+0,08-0,02(99)
	-A- 2. 8183-4,93-3,90-723 1.82-79-80-87 K146 M:1-2,53	MM: +4/3 8229-4,57-4,15-718 -A- 3. 8669-4,42-4,13-741
		MMV:AT 11 7339 119 JANDA

<b>33 AT 46 2007 801 ALMA</b>	-A- *06.10.24 Laufst.,GTP,silofrei,	
	V:AT 72 2206 788 GS HITORI FLg137 122 +769+0,03+0,00(86)	VV:DE 08 17545695 HIROTO VM: 3/2 8235-4,64-3,68-686
	M:AT 17 0126 569 ARIEL FL 97 95 -280+0,00+0,08(67) 4/3 8327-3,87-3,93-649	MV:AT 53 8936 929 GS HUBKRAFT FLg104 101 -174+0,14+0,06(98)
	-A- 3. 9420-3,77-3,95-728 2.89-80-83-86 K153 M:1-2,69	MM: +4/3 6660-3,50-3,50-466 -A- 3. 7552-3,65-3,44-535
		MMV:AT 68 8334 122 GS WEGWEIS

<b>34 AT 97 0657 189 SYDNEY</b>	-C- *06.10.24 Laufst.,GTP,	
	V:AT 95 3502 538 GS DEFACTO FLg128 113 +600-0,06-0,03(99)	VV:AT 51 4740 229 GS DER BESTE VM: 7/6 9897-3,82-3,28-702
	M:AT 45 7294 868 SUSY FL 99 102 -188+0,17+0,09(69) 5/4 10374-4,44-3,70-844	MV:AT 45 9067 828 GS ZUGSPITZ FLg108 110 -53+0,29+0,12(98)
	-D- 2. 12236-4,62-3,71-1020 M:1-2,78	MM: +10/7 7415-4,46-3,74-608 -N- 4. 8425-4,63-3,82-712
		MMV:DE 09 35684041 MANDELA

## Zuchtkälber weiblich

<b>35 AT 46 2559 701 GERA</b>	-D- *01.10.24	
	V:AT 67 9724 488 WILAN FLg126 117 +823-0,13-0,06(86)	VV:AT 98 9327 769 WINTERTRAUM VM: 4/3 11411-4,66-3,66-949
	M:AT 79 2001 174 GIANNA 2/1 8649-4,61-3,72-720 -N- 1. 8649-4,61-3,72-720 1.90-85-78-88 K152 M:1-2,57	MV:FR 4407335064 LEONIS MM: +4/3 10880-4,01-3,40-806 -A- 3. 10991-4,16-3,36-827 MMV:DE 09 42729964 VLADO

<b>36 AT 46 6469 701 KAMILLA</b>	-A- *30.09.24 Laufst.,GTP,	
	V:DE 09 56067030 HAN SOLO FLg133 122 +561+0,16+0,09(89)	VV:DE 09 54210676 HASHTAG VM: 2/2 9608-3,92-3,61-724
	M:AT 21 4590 974 KESSY FL 97 94 -12-0,11-0,08(67) 3/2 6719-4,30-3,22-506 -A- 1. 6808-4,31-3,21-512 2.77-84-85-79 K144 M:1-1,93	MV:AT 03 9867 568 GS W1 FLg118 107 +680-0,29-0,09(99) MM: 7/6 7648-4,81-3,46-632 -A- 3. 9215-5,58-3,48-835 MMV:AT 59 7742 517 GS PANDORA

<b>37 AT 46 4294 201 WIGI</b>	-A- *28.09.24 Laufst.,GTP,TMR,	
FLg120 111 +499-0,14+0,04(84) EX 111/ 97/100/118/(103)	V:AT 06 6372 788 GS WILD BOY FLg136 125 +1145-0,16-0,05(88)	VV:AT 81 8534 568 WAALKES Pp* VM: 3/2 11030-3,88-3,84-851
	M:AT 69 8019 838 WICHTEL FL 106 103 -98+0,05+0,13(80) +6/4 8204-4,26-3,70-653 -A- 3. 9827-4,36-3,71-793 1.84-83-80-85 K148 M:1-2,18	MV:DE 09 48786057 ETOSCHA FLg120 102 +182-0,15+0,02(99) MM: +5/5 8159-4,17-3,59-633 -A- 5. 9811-4,26-3,57-769 MMV:AT 79 7455 318 GS WALDSTE

<b>38 AT 46 6465 301 ANNABEL</b>	-A- *28.09.24 Laufst.,GTP,	
	V:AT 72 2496 988 GS WEBWUNDA FLg137 116 +606-0,03+0,02(85)	VV:AT 19 5270 174 GS WUNDAWUZI VM:AT 83 9489 669 ALICANTE
	M:AT 64 6156 268 AMELIE FL 111 110 +656-0,23-0,06(72) 5/4 9114-4,26-3,32-690 -C- 3. 10021-4,27-3,34-763 1.79-80-81-84 K144 M:1-1,96	MV:AT 39 8243 329 GS WILLHABE FLg117 112 +588-0,18+0,05(99) MM: +6/5 8853-4,53-3,36-699 -D- 3. 9778-5,05-3,39-825 MMV:DE 09 47395894 WILDGAST

<b>39 AT 45 8282 501 GELI</b>	-A- *21.09.24 Laufst.,GTP,	
FLg118 109 +188+0,05+0,09(87) EX 103/ 99/116/109/(102)	V:AT 93 4843 838 GS WOIWODE FLg126 111 +470-0,08+0,02(99)	VV:DE 09 46673832 WOBBLER VM: +5/5 10318-4,33-3,33-790
	M:AT 26 5696 288 GLORIA FLg120 120 +461+0,20+0,08(88) EL.29,2-3,64-3,68 -A- 121T. 3827-4,04-3,53-290 1.83-83-83-86 K147 M:1-2,96	MV:DE 09 54210676 HASHTAG FLg143 128 +1262-0,06-0,08(99) MM: 4/3 7667-4,65-3,89-655 -A- 2. 8183-4,93-3,90-723 MMV:AT 51 4740 229 GS DER BES

## Zuchtkälber weiblich

<b>40 AT 92 6678 489 GLORIA</b>	-A- *17.09.24 Laufst.,TMR,AMS,	
	V:AT 39 9092 588 Wotan FLg123 116 +731-0,04-0,08(87)	VV:AT 98 9327 769 WINTERTRAUM VM: +5/5 8566-4,86-3,51-717
	M:AT 39 8422 288 GLAUDIA EL.39,1-3,71-2,63	MV:AT 14 7665 169 HAMLET Pp* FLg128 113 +949-0,18-0,20(99)
	-A- 114T. 4407-4,04-2,78-301	MM: +5/4 9706-4,23-3,43-744 -A- 3. 10246-4,08-3,37-764
		MMV:DE 09 74602964 DELL

<b>41 AT 44 6561 701 LORENA</b>	-A- *15.09.24 Laufst.,GTP,	
	V:AT 62 0471 388 GS HANAKO FLg132 126 +860+0,18-0,05(86)	VV:AT 19 6383 369 GS HOERI VM: 4/3 10137-4,13-3,41-764
	M:AT 95 3085 869 LITZE FL 98 99 -259+0,13+0,09(66) 4/3 8039-4,70-3,84-687	MV:AT 29 4555 138 METTMACHPp* FLg103 102 +97+0,11-0,08(99)
	-A- 3. 8168-5,04-3,87-728 1.85-80-80-83 K149 M:1-2,92	MM: +4/2 8253-4,39-3,89-684 -A- 3. 9020-4,42-3,81-742
		MMV:DE 08 13516428 WILLE

<b>42 AT 46 3699 901 EVELYN</b>	-A- *15.09.24 Z Laufst.,	
	V:AT 14 7665 169 HAMLET Pp* FLg128 113 +949-0,18-0,20(99)	VV:DE 09 51697464 HERMELIN VM: 5/4 12557-3,95-3,40-923
	M:AT 27 8087 869 ELKE Pp* FLg103 109 +488-0,13-0,03(90) 4/3 7808-4,14-3,60-604	MV:AT 89 2538 729 MAHONI Pp* FLg103 108 +291-0,03+0,03(99)
	-A- 3. 9054-3,93-3,61-683 1.85-84-87-84 K147 M:1-2,72	MM: +9/8 9190-3,97-3,52-689 -A- 5. 11251-4,04-3,33-830
		MMV:AT 48 6134 172 GS POLARI

# Jungkalbinnen

Kat.Nr.: 43 bis 124

Die detaillierten Zuchtwerte der genotypisierten weiblichen Tiere liegen im Marktbüro auf

<b>43 AT 92 3416 989 LADY</b>	-A- *30.08.24 Laufst.,GTP,	
FLg124 117 +491+0,06+0,06(84) EX 114/112/ 98/112/(105)	V:DE 08 17812664 VILLANI Pp*	VV:DE 09 53973292 VICI Pp*
	FLg130 117 +428+0,09+0,10(88)	VM: 4/3 9183-3,78-3,44-663
	M:AT 95 4238 569 LOTTA	MV:AT 44 7889 768 GS MURTA Pp*
	FLg114 113 +701-0,13-0,07(90)	FLg107 110 +588-0,23+0,02(99)
	3/2 9373-3,88-3,50-692	MM: 5/4 9606-4,32-3,55-756
-A- 2. 10512-3,87-3,52-776	-A- 3. 10425-4,40-3,57-832	
1.80-80-86-85 K144 M:1-1,93	MMV:AT 30 3304 428 HERZSCHLAG	

<b>44 AT 92 6674 989 SCARLET</b>	-A- *29.08.24 Laufst.,TMR,AMS,	
	V:AT 99 7038 174 MEGASTAR Pp*	VV:AT 90 5143 769 MARTINUS P*S
	FLg143 134 +685+0,42+0,12(86)	VM: 3/2 9710-6,12-4,12-994
	M:AT 78 1540 174 SOPHIA	MV:DE 09 53631006 WUESTENSOHN
	FL 108 110 +795-0,31-0,08(67)	FLg123 109 +703-0,37+0,00(99)
	2/1 8381-3,37-3,13-545	MM: 7/6 10577-3,99-3,62-805
-A- 1. 8381-3,37-3,13-545	-C- 3. 12430-3,89-3,64-935	
	MMV:AT 35 5596 222 GS VOLLWER	

<b>45 AT 46 4208 601 BAYBERRY</b>	-A- *28.08.24 Laufst.,GTP,	
FLg126 112 +415+0,08-0,05(84) EX 99/101/100/104/(101)	V:DE 09 56988313 MIRACLE Pp*	VV:DE 09 54893149 MAJESTIX P*S
	FLg138 122 +911-0,02-0,07(88)	VM: 2/1 11192-4,93-3,75-972
	M:AT 05 9815 468 BAYSLEE	MV:DE 09 48636664 HARIBO
	FLg100 106 +343+0,02-0,12(91)	FLg115 115 +477+0,11+0,00(99)
	6/5 10738-4,46-3,34-837	MM: +2/2 6067-3,94-3,18-432
-A- 4. 11117-4,69-3,33-892	-A- 1. 6755-3,84-2,97-460	
1.73-77-84-78 K139 M:1-3,06	MMV:DE 09 48300739 DAX	

<b>46 AT 44 6559 401 MAUSI</b>	-A- *24.08.24 Laufst.,GTP,	
	V:DE 09 58066383 WINTERGOLDP*S	VV:AT 98 9327 769 WINTERTRAUM
	FLg134 122 +793-0,04+0,04(88)	VM: 3/2 9973-4,78-3,65-841
	M:AT 44 5863 268 MELINE	MV:AT 49 9973 229 GS HERZBLUT
	FL 97 112 +457+0,03-0,03(75)	FLg90 117 +930-0,12-0,11(99)
	+5/4 9446-4,62-3,38-756	MM: +EL.38,8-3,54-2,95
-A- 4. 9784-4,90-3,25-797	-A- 200T. 5594-3,84-3,17-392	
1.86-80-84-87 K150 M:1-3,73	MMV:AT 90 5171 522 GS ECHT	

# Jungkalbinnen

<b>47 AT 46 6457 301 OSSI</b> -C- *24.08.24 Laufst.,GTP,		
V:AT 69 5925 188 GS HELLSTONE FLg134 118 +859-0,07-0,08(86) M:AT 21 4596 674 OLIVERA FL 109 106 +362-0,14-0,02(65) 3/2 7532-3,92-3,41-552 -D- 2. 7828-3,96-3,46-580 M:1-2,10	VV:AT 57 1984 669 GS HELLSTORM	VM: 3/2 7203-4,65-3,90-616
	MV:AT 91 3133 329 GS HERZTAKT	FLg126 120 +856-0,03-0,06(99)
	MM: 6/5 8652-3,96-3,39-635	-N- 4. 9934-3,88-3,31-714
	MMV:AT 20 4266 828 GS WIBERG	

<b>48 AT 46 4204 201 BUONA FORPP*</b> -A- *18.08.24 Laufst.,GTP,		
V:DE 09 58058835 MANGAN P*S FLg131 117 +860-0,19-0,04(84) EX 113/102/ 99/ 99/( 97) M:AT 79 3170 874 BUONA NOTEPP* FLg127 118 +547+0,01+0,08(90) 2/1 8930-4,66-3,72-748 -A- 1. 8930-4,66-3,72-748 1.83-82-78-83 K148 M:1-2,88	VV:DE 09 53347849 MONOPOLY P*S	VM: 2/2 10420-4,16-3,38-786
	MV:AT 81 8534 568 WAALKES Pp*	FLg134 124 +991-0,02-0,03(99)
	MM: 4/3 6844-4,55-3,82-573	-A- 2. 7176-4,61-3,75-600
	MMV:AT 03 9867 568 GS W1	

<b>49 AT 18 6725 301 SUNNY</b> -A- *16.08.24 Laufst.,		
V:DE 09 55634717 HORKRUX P*S FLg123 110 +357+0,01-0,01(84) EX 98/100/109/118/(105) M:AT 27 2746 688 SISSY FLg123 108 +304+0,02-0,02(88) EL.18,4-3,46-2,99 -A- 154T. 3437-4,06-3,54-261 M:1-3,42	VV:DE 09 54706182 HOMER	VM: 3/2 8886-4,41-3,51-704
	MV:AT 73 3117 868 POSITIV	FLg126 113 +440+0,14-0,05(99)
	MM: 4/3 7954-3,90-3,83-615	-A- 2. 8316-3,88-3,93-650
	MMV:AT 17 2314 938 MAXIMUS	

<b>50 AT 46 4284 901 HEDLY</b> -A- *13.08.24 Laufst.,GTP,		
V:AT 64 7779 674 GS HIERMIT FLg121 120 +413+0,18+0,11(83) EX 109/ 93/ 92/ 93/(105) M:AT 89 2941 888 HACIENDA FLg118 116 +256+0,24+0,08(86) EL.33,8-4,61-3,30 -A- 160T. 4836-4,66-3,57-398 1.83-78-77-78 K148 M:1-4,46	VV:AT 87 3892 568 GS HILFERUF	VM: 5/5 10890-4,14-3,30-810
	MV:AT 11 7518 768 GS MARKANT	FLg115 112 +546-0,07+0,00(95)
	MM: 8/7 8025-4,74-3,59-668	-A- 6. 9744-4,74-3,40-793
	MMV:DE 09 47303667 WITAM P*S	

<b>51 AT 92 3407 889 LORE</b> -A- *06.08.24 Laufst.,GTP,		
V:DE 09 57969784 HOTRAIN FLg121 125 +1006+0,00-0,06(83) EX 106/ 93/113/115/(107) M:AT 12 2471 688 LARA FLg103 108 +291+0,02+0,01(87) EL.30,2-3,76-3,52 -A- 175T. 5115-3,95-3,69-391 1.86-80-85-81 K150 M:1-4,16	VV:DE 08 17545695 HIROTO	VM: 2/1 10954-4,67-3,52-898
	MV:AT 87 3888 968 GS HOFSTATT	FLg119 125 +795+0,13+0,02(99)
	MM: 5/4 10092-3,68-3,45-719	-A- 4. 11701-3,44-3,21-779
	MMV:AT 96 1447 328 GS WATTKIN	

# Jungkalbinnen

<b>52 AT 95 5811 689 KIRSCH</b>	-D- *04.08.24 50% RF Laufst.,GTP,	
	V:DE 01 24435801 REDFORD HFg144 134 +1420+0,11-0,11(75)	VV:NL 688.600.952 RANGER RED VM: 3/2 11492-3,48-3,37-787
	M:AT 06 3648 968 KIRA FLg94 99 -365+0,21+0,13(91) 6/5 7994-4,76-3,71-678	MV:DE 09 49731115 HERZ FLg95 102 -329+0,20+0,20(99)
	-A- 3. 10194-4,72-3,67-856 1.82-80-87-83 K145 M:1-2,21	MM: +13/12 8369-4,63-3,65-693 -A- 6. 9810-4,57-3,54-795
		MMV:DE 06 62931367 GS ZETZ

<b>53 AT 95 6916 589 BABSI</b>	-A- *31.07.24 GTP,	
	V:AT 05 2560 588 GS HAPPY MAN FLg136 123 +607+0,12+0,10(87)	VV:DE 09 54210676 HASHTAG VM: 4/3 9096-4,76-4,03-800
	M:AT 97 0738 469 BIENE FL 101 93 -204-0,04-0,01(65) 3/1 7055-4,48-3,28-548	MV:AT 03 9867 568 GS W1 FLg118 107 +680-0,29-0,09(99)
	-A- 2. 7055-4,48-3,28-548 M:1-2,62	MM: +6/5 6599-4,50-3,35-518 -A- 2. 7101-4,78-3,42-582
		MMV:AT 93 4175 619 GS WALLIS

<b>54 AT 46 7310 701 BIENE</b>	-A- *24.07.24 Z	
	V:AT 51 4740 229 GS DER BESTE FLg114 116 +563+0,08-0,02(99)	VV:DE 09 48300739 DAX VM: 9/8 10857-4,47-3,34-848
	M:AT 69 9426 228 BINE FL 86 91 -463+0,06+0,08(75) 8/7 6010-4,24-3,32-455	MV:DE 09 47291829 VALERON FLg74 93 -416+0,07+0,07(98)
	-A- 6. 8722-4,20-3,22-647 1.76-78-78-81 K142 M:1-1,42	MM: +5/5 7067-3,72-3,49-510 -A- 3. 8661-3,70-3,47-620
		MMV:AT 16 8213 272 GS RUMGO

<b>55 AT 46 7311 801 BERTA</b>	-A- *24.07.24 Z	
	V:AT 51 4740 229 GS DER BESTE FLg114 116 +563+0,08-0,02(99)	VV:DE 09 48300739 DAX VM: 9/8 10857-4,47-3,34-848
	M:AT 69 9426 228 BINE FL 86 91 -463+0,06+0,08(75) 8/7 6010-4,24-3,32-455	MV:DE 09 47291829 VALERON FLg74 93 -416+0,07+0,07(98)
	-A- 6. 8722-4,20-3,22-647 1.76-78-78-81 K142 M:1-1,42	MM: +5/5 7067-3,72-3,49-510 -A- 3. 8661-3,70-3,47-620
		MMV:AT 16 8213 272 GS RUMGO

<b>56 AT 29 5625 301 BELLA</b>	-A- *20.07.24 Laufst.,GTP,	
	V:AT 27 7665 988 GS WINTODAPP* FLg126 110 +597-0,10-0,09(87)	VV:AT 98 9327 769 WINTERTRAUM VM: 4/3 9320-4,11-3,35-695
	M:AT 68 1266 969 Bliala FL 113 103 +162+0,01-0,05(60) EL.29,4-3,64-2,96	MV:DE 09 54382865 WESTWIND FLg134 119 +596+0,08+0,04(99)
	-A- 186T. 4937-3,88-3,41-360 M:1-2,70	MM: 8/5 6479-3,88-3,42-473 -A- 4. 7568-4,14-3,58-585
		MMV:AT 75 5531 618 GS MAI



# Jungkalbinnen

<b>57 AT 47 0911 101 SILLI</b>	-A- *12.07.24 Laufst.,GTP,	
FLg120 107 +208+0,02+0,02 (83) EX 97/102/106/115/(101)	V:DE 09 55667574 SENATOR	VV:DE 06 66439378 SISYPHUS
	FLg135 120 +646+0,01+0,08 (89)	VM: 6/5 10691-4,02-3,81-838
	M:AT 51 3848 574 SIMENTA	MV:AT 38 8476 268 GS VALENS
	FLg98 91 -653+0,18+0,14 (88)	FLg118 115 +212+0,22+0,13 (99)
	2/1 5170-4,95-4,03-464	MM: 12/11 9693-3,67-3,36-681
-A- 1. 5170-4,95-4,03-464		-A- 7. 11088-3,43-3,35-752
1.78-82-83-84 K142 M:1-1,83		MMV:DE 09 37793170 HUPSOL

<b>58 AT 36 7674 389</b>	-A- *07.07.24	
FLg140 122 +899-0,05-0,04 (84) EX 99/102/ 98/100/(102)	V:AT 40 5057 588 ET	VV:DE 09 54210676 HASHTAG
	FLg138 127 +1282-0,14-0,09 (88)	VM: 3/2 12806-3,80-3,18-894
	M:AT 40 5886 988 ZUCKERBLUME	MV:DE 09 54382886 ZEIGER
	FLg134 112 +176+0,13+0,12 (88)	FLg140 120 +854-0,05-0,02 (99)
		MM: +1/1 6908-5,15-3,35-588
-A-		-A- 1. 6908-5,15-3,35-588
		MMV:DE 09 51697464 HERMELIN

<b>59 AT 46 2001 201 RONJA</b>	-A- *06.07.24 Laufst.,GTP,silofrei,	
	V:AT 05 2560 588 GS HAPPY MAN	VV:DE 09 54210676 HASHTAG
	FLg136 123 +607+0,12+0,10 (87)	VM: 4/3 9096-4,76-4,03-800
	M:AT 90 7222 938 RIKKI	MV:DE 09 46878900 RIAZA
	FL 99 94 -132-0,05-0,03 (70)	FLg118 108 +273+0,06-0,01 (99)
	5/4 9255-3,44-3,64-656	MM: +8/7 8300-4,01-3,49-622
	-A- 3. 9716-3,61-3,69-709	-A- 5. 9686-4,08-3,48-732
3.84-81-81-82 K146 M:1-2,57		MMV:AT 52 6779 647 GS RÖMER

<b>60 AT 92 3403 489 GISEL</b>	-A- *06.07.24 Laufst.,GTP,	
FLg131 119 -37+0,45+0,25 (83) EX 103/114/107/126/(105)	V:AT 99 7038 174 MEGASTAR Pp*	VV:AT 90 5143 769 MARTINUS P*S
	FLg143 134 +685+0,42+0,12 (86)	VM: 3/2 9710-6,12-4,12-994
	M:AT 77 6328 374 GABI	MV:AT 26 7174 169 GS WUHUDLER
	FLg124 119 +657+0,00+0,04 (89)	FLg133 125 +1121-0,16-0,01 (99)
	2/1 7706-4,63-3,48-625	MM: 4/3 10660-3,77-3,36-760
-A- 1. 7706-4,63-3,48-625		-A- 3. 12993-3,54-3,25-883
1.82-84-79-80 K147 M:1-3,01		MMV:AT 51 4740 229 GS DER BES

<b>61 AT 47 0907 501 STEFFE</b>	-A- *25.06.24 Laufst.,GTP,	
	V:DE 09 56128432 VERDUZZO P*S	VV:DE 09 53973292 VICI Pp*
	FLg125 115 +479+0,06+0,01 (88)	VM: 2/1 6252-5,02-3,33-522
	M:AT 06 8289 668 STEFFL	MV:AT 90 7021 117 GS INROS
	FLg98 106 -90+0,34-0,01 (89)	FLg93 101 +524-0,21-0,20 (99)
	5/4 9273-4,68-3,51-760	MM: +5/4 8587-4,81-3,48-712
	-A- 4. 11165-4,55-3,42-890	-A- 4. 9791-5,04-3,39-826
1.79-82-79-78 K142 M:1-2,89		MMV:AT 19 6153 916 GS HEIDUCK

# Jungkalbinnen

<b>62 AT 45 2983 101</b>	-A- *19.06.24	
	V:AT 27 9460 688 WUDDY FLg127 114 +620-0,09-0,02(87)	VV:AT 09 7146 569 GS WUNDERINO VM: 3/2 8369-4,11-3,70-653
	M:AT 39 8632 688 FANTA FL 103 102 +236-0,11-0,05(62) EL.31,2-3,60-3,24 -A- 222T. 5933-3,83-3,44-431 M:1-2,55	MV:AT 87 3887 868 GS HUBERBUA FLg122 114 +773-0,11-0,11(99) MM: +6/6 9979-3,78-3,33-709 -A- 2. 10980-3,59-3,33-760 MMV:AT 57 9744 219 GS WAC

<b>63 AT 42 3742 489 ELSA</b>	-A- *12.06.24 Weide, Laufst.,	
BSg132 126 +931+0,04-0,02(82) EX 112/113/106/109/EXT 113  <b>BROWN SWISS</b>	V:DE 09 56046564 AG VPOWER BSg136 130 +825+0,19+0,05(85)	VV:DE 09 53325777 AG VASELINO VM: 4/3 8602-4,17-3,67-675
	M:AT 50 4874 168 EMMI BSg119 117 +625+0,03-0,01(89) 3/2 8884-4,35-3,67-713 -A- 2. 9398-4,49-3,72-772 1.79-82-83-83(82) M:1-2,41	MV:US 71.130.650 CADENCE BSg109 110 +342+0,00+0,01(99) MM: +2/1 6517-4,46-3,50-519 -A- 1. 6517-4,46-3,50-519 MMV:DE 08 15702962 ASSAY

<b>64 AT 23 0635 701 LEVKOJE</b>	-A- *04.06.24 Z Laufst.,	
FLg120 112 -101+0,36+0,19(84) EX 107/107/ 91/102/(105)	V:AT 64 5298 974 GS EBERHARD FLg126 114 +439+0,08+0,01(88)	VV:DE 08 17423218 EASY VM: 3/2 10891-4,08-3,69-847
	M:AT 53 3329 874 LONI P Pp* FLg117 107 +90+0,11+0,07(90) 2/1 6834-4,68-3,60-565 -A- 1. 6834-4,68-3,60-565 1.75-80-81-78 K142 M:1-1,87	MV:AT 05 1166 168 GS MUNDLPP* FLg113 104 +352-0,19-0,02(99) MM: +4/3 9617-4,30-3,49-750 -A- 3. 11475-4,21-3,48-883 MMV:DE 09 49287315 ZEPTER

<b>65 AT 60 1482 789 TATJANA</b>	-C- *31.05.24 Z Laufst.,	
	V:DE 09 55762593 M3 Pp* FLg122 112 +257+0,00+0,15(91)	VV:AT 42 2587 868 MERCEDES Pp* VM: 2/2 10307-4,60-3,68-854
	M:AT 14 7788 819 TOSKANA FL 106 117 +261+0,31+0,04(81) +11/10 10466-4,50-3,58-847 -D- 5. 11736-4,61-3,72-978 1.74-73-83-85 K139 M:1-2,85	MV:FR 3802390130 TRIOMPHE FL 97 108 +510-0,11-0,06(99) MM: +5/5 9341-5,08-3,96-844 -C- 3. 10265-5,12-3,98-935 MMV:DE 09 36189219 RUREX

<b>66 AT 76 0672 489 AMIRA</b>	-D- *17.05.24 63% RF Weide,Bio, Laufst.,	
	V:NL 576.852.597 SOLITAIR RPP* FL 127 144 +1768-0,01-0,05(97)	VV:US 3129037884 SALVATORE RC VM: 5/4 10708-4,94-3,77-933
	M:AT 79 4749 469 ARI FL 112 113 +458+0,04-0,02(66) 3/2 7376-4,03-3,47-554 -C- 1. 7845-4,13-3,34-587 1.83-77-79-84 K148 M:1-2,63	MV:AT 26 5588 938 ZAZU FLg129 112 +374+0,02+0,06(99) MM: +4/4 7986-4,44-3,30-618 -D- 3. 8752-4,57-3,32-690 MMV:US 69.405.976 LADD REDPp

# Jungkalbinnen

<b>67 AT 80 5556 989 NIKI</b>	-A- *21.04.24 Laufst.,GTP,	
FLg111 116 +645-0,06-0,01 (84) EX 106/ 93/ 99/114/(108)	V:DE 09 56964248 WONDREB Pp*	VV:AT 81 8534 568 WAALKES Pp*
	FLg131 135 +1516-0,11-0,06(88)	VM: 2/2 16010-4,47-3,64-1299
	M:AT 09 4888 769 NACHTIGAL	MV:AT 78 1075 229 GS MANRIPP*
	FLg99 100 -29+0,02+0,01 (90)	FLg121 103 +289-0,15-0,03 (99)
	3/3 7851-4,23-3,49-606	MM: 7/7 9837-4,24-3,50-761
-A- 2. 8459-4,39-3,58-674	-A- 5. 10956-4,35-3,41-850	
1.80-80-80-82 K142 M:1-1,90	MMV:AT 35 5596 222 GS VOLLWER	

<b>68 AT 95 5823 189 GIULIA</b>	-A- *10.04.24 Weide,Laufst.,GTP,	
FLg108 106 +121+0,05+0,04 (83) EX 111/109/102/114/(102)	V:AT 05 2560 588 GS HAPPY MAN	VV:DE 09 54210676 HASHTAG
	FLg136 123 +607+0,12+0,10 (87)	VM: 4/3 9096-4,76-4,03-800
	M:AT 97 4711 169 GINGER	MV:AT 90 9825 438 GS WHAT ELS
	FLg91 95 -323+0,19-0,01 (89)	FLg110 106 +376-0,04-0,07 (99)
	3/3 7486-5,30-3,29-644	MM: 7/6 8909-5,16-3,55-776
-C- 2. 7528-5,58-3,27-666	-D- 4. 9659-5,32-3,60-862	
1.84-83-85-81 K147 M:1-2,57	MMV:FR 3803078751 CRASAT	

<b>69 AT 47 1138 601 SIBYLLE</b>	-A- *05.04.24 Laufst.,GTP,	
FLg113 108 +482-0,09-0,08 (84) EX 101/102/115/116/(105)	V:AT 27 7665 988 GS WINTODAPP*	VV:AT 98 9327 769 WINTERTRAUM
	FLg126 110 +597-0,10-0,09 (87)	VM: 4/3 9320-4,11-3,35-695
	M:AT 47 1492 828 SARINA	MV:AT 30 8287 318 GS VETTEL
	FL 95 97 -84-0,06+0,01 (83)	FLg100 102 +450-0,29-0,08 (99)
	8/8 9526-4,46-3,56-764	MM: +5/5 9612-4,73-3,53-794
-A- 7. 11237-4,35-3,56-889	-A- 3. 10571-4,79-3,46-872	
1.85-84-83-83 K147	MMV:DE 09 40100513 WALDBRAND	

<b>70 AT 92 3388 689 LEONIDA</b>	-A- *02.04.24 Laufst.,GTP,	
FLg113 102 +612-0,29-0,19 (86) EX 107/101/116/121/(101)	V:AT 98 9327 769 WINTERTRAUM	VV:AT 93 4843 838 GS WOIWODE
	FLg130 109 +760-0,25-0,14 (99)	VM:AT 65 3590 368 ZALLI
	M:AT 57 2471 619 LINDE	MV:AT 14 3031 916 GS MG
	FL 99 99 +246-0,20-0,08 (80)	FLg97 95 -3-0,25+0,04 (99)
	10/9 9905-3,84-3,41-719	MM: +4/3 10058-4,03-3,47-754
-A- 7. 11447-4,12-3,37-857	-A- 3. 11632-3,93-3,40-852	
2.84-83-76-82 K150 M:1-1,70	MMV:DE 09 35704715 DON JUAN	

<b>71 AT 92 2653 589 GRETA</b>	-A- *28.03.24 Weide,Laufst.,GTP,	
	V:AT 05 2560 588 GS HAPPY MAN	VV:DE 09 54210676 HASHTAG
	FLg136 123 +607+0,12+0,10 (87)	VM: 4/3 9096-4,76-4,03-800
	M:AT 32 4289 774 GRAEFIN	MV:DE 09 51854398 HERZPOCHEN
	FL 103 102 -6+0,01+0,05 (65)	FLg117 114 +354+0,12+0,04 (99)
	+2/1 6882-3,94-3,60-519	MM: +6/5 8112-4,05-3,50-612
-A- 1. 6882-3,94-3,60-519	-A- 5. 9016-4,09-3,63-696	
M:1-2,82	MMV:DE 09 44502273 POLARBAER	

# Jungkalbinnen

<b>72 AT 46 5056 501 FLAME</b>	-A- *21.03.24 12,5% RF Laufst.,GTP,	
	V:AT 95 1695 369 GS WINTEN FLg133 120 +968-0,17-0,04(93)	VV:AT 36 4261 168 WEISSENSEE VM: +4/4 8992-4,58-3,40-718
	M:AT 92 0128 129 FANNY FL 101 106 +119+0,01+0,07(71) 6/6 9466-4,58-3,72-786 -C- 4. 10342-4,54-3,68-850 1.84-82-83-85 K147 M:1-2,06	MV:DE 09 48646959 MUPFEL Pp FLg98 101 +214-0,13-0,05(99) MM: +6/6 9835-4,42-3,58-787 -D- 6. 11381-4,38-3,46-893 MMV:US 69.405.976 LADD REDPp

<b>73 AT 93 5649 789 SCHERRY</b>	-A- *21.03.24 14,3% RF Weide,Laufst.,GTP,	
	V:AT 42 8886 888 GS WHY NOT FLg135 117 +629-0,03+0,02(88)	VV:DE 09 54030000 WETTNER VM: 3/2 10240-3,82-3,62-763
	M:AT 27 9301 969 SCHADIA FL 101 109 +725-0,28-0,10(69) 3/3 10565-3,93-3,26-760 -C- 2. 11026-4,17-3,51-847 M:1-2,75	MV:AT 66 1630 138 GS MAWILPp* FLg98 108 +490-0,15-0,04(99) MM: +8/8 9940-4,89-3,59-843 -D- 6. 12924-4,63-3,53-1055 MMV:US 134.742.751 ARROW RED

<b>74 AT 80 4791 389 MINNE</b>	-A- *16.03.24 Laufst.,GTP,	
	V:AT 05 4720 388 GS WELTFORUM FLg130 118 +1210-0,31-0,14(87)	VV:AT 98 9327 769 WINTERTRAUM VM: 4/3 10017-3,77-3,40-718
	M:AT 95 3100 669 MIZERL FLg99 102 -76+0,05+0,09(90) 3/3 9592-4,31-3,73-771 -A- 3. 11806-4,31-3,66-941 1.86-83-79-83 K151 M:1-2,78	MV:AT 36 4261 168 WEISSENSEE FLg128 119 +827-0,16+0,03(99) MM: +5/4 9019-3,95-3,75-695 -A- 4. 10559-4,04-3,67-814 MMV:DE 09 47673285 POLARSTERN

<b>75 AT 59 4447 889 SCHNEGG</b>	-A- *06.03.24 Laufst.,GTP,TMR,	
	V:AT 19 6383 369 GS HOERI FLg134 122 +392+0,43+0,04(98)	VV:DE 09 51718913 HOKUSPOKUS VM: +5/5 11820-4,27-3,54-924
	M:AT 88 0251 368 SELLY ARC FLg97 113 +410+0,04+0,03(89) +3/2 7972-4,52-3,47-637 -A- 1. 8503-4,37-3,35-656 1.79-80-81-80 K141 M:1-2,25	MV:AT 49 9987 829 GS MCDRIPp* FLg117 113 +195+0,13+0,15(99) MM: 9/8 9088-4,53-3,65-743 -A- 8. 9464-5,34-3,50-837 MMV:DE 08 13516428 WILLE

<b>76 AT 60 1255 289 LISELOTTEPp*</b>	-A- *22.02.24 Z Laufst.,	
BSg99 100 -462+0,24+0,22(78) EX 96/ 92/104/102/EXT 100  <b>BROWN SWISS</b>	V:AT 80 1591 674 GS DEVIL PP* BSg121 115 +26+0,35+0,19(85)	VV:DE 09 51636063 AG DAVID Pp* VM: 4/4 9463-4,26-3,54-738
	M:AT 69 6431 228 LEA BS 87 88 -700+0,20+0,09(82) +7/6 8661-5,22-3,83-784 -A- 6. 10156-4,88-3,50-851 M:1-2,96	MV:AT 98 7006 319 HENRY BSg96 101 -250+0,20+0,11(91) MM: +3/3 6723-3,82-3,86-517 -A- 3. 7481-4,20-3,94-609 MMV:AT 77 5580 414 EL-BRANDO

# Jungkalbinnen

<b>77 AT 60 1256 389 LEONIE Pp*</b> -A- *22.02.24 Z Laufst.,		
BSg103 102 -208+0,18+0,12 (78) EX 100/ 91/104/105/EXT 102  <b>BROWN SWISS</b>	V:AT 80 1591 674 GS DEVIL Pp*	VV:DE 09 51636063 AG DAVID Pp*
	BSg121 115 +26+0,35+0,19(85)	VM: 4/4 9463-4,26-3,54-738
	M:AT 69 6431 228 LEA	MV:AT 98 7006 319 HENRY
	BS 87 88 -700+0,20+0,09(82) +7/6 8661-5,22-3,83-784	BSg96 101 -250+0,20+0,11(91)
-A- 6. 10156-4,88-3,50-851	MM: +3/3 6723-3,82-3,86-517	-A- 3. 7481-4,20-3,94-609
M:1-2,96	MMV:AT 77 5580 414 EL-BRANDO	

<b>78 AT 80 4788 889 VENUS Pp*</b> -A- *20.02.24 Laufst.,GTP,		
FLg117 110 +348+0,05-0,01(83) EX 98/ 96/111/100/(100)	V:AT 27 7665 988 GS WINTODAPp*	VV:AT 98 9327 769 WINTERTRAUM
	FLg126 110 +597-0,10-0,09(87)	VM: 4/3 9320-4,11-3,35-695
	M:AT 39 3404 888 VIONA	MV:DE 09 54382886 ZEIGER
	FL 107 102 +3+0,02+0,05(67) +EL.24,0-4,36-3,00	FLg140 120 +854-0,05-0,02(99)
-A- 112T. 2603-3,98-3,23-188	MM: +7/7 10750-3,87-3,73-817	-A- 5. 12321-3,80-3,69-923
M:1-2,61	MMV:DE 09 44127123 REUMUT	

<b>79 AT 76 0602 889 BERMUDA</b> -A- *15.02.24 Laufst.,		
FLg122 110 +338+0,06-0,01(86) EX 101/106/105/111/( 99)	V:AT 19 6383 369 GS HOERI	VV:DE 09 51718913 HOKUSPOKUS
	FLg134 122 +392+0,43+0,04(98)	VM: +5/5 11820-4,27-3,54-924
	M:AT 79 8084 574 BONAIRE	MV:AT 87 3880 168 GS ZARAS
	FLg118 109 +495-0,17+0,00(90) 2/1 10257-3,68-3,48-734	FLg122 102 -126+0,06+0,12(99)
-A- 1. 10257-3,68-3,48-734	MM: +4/3 8758-4,07-3,71-682	-A- 3. 10268-4,19-3,75-815
1.85-84-79-85 K149 M:1-3,04	MMV:IT 030990194916GS MASSIMI	

<b>80 AT 60 0245 789 LENA</b> -A- *14.02.24		
FLg119 119 +1019-0,20-0,08(84) EX 111/ 99/105/108/(105)	V:DE 09 56777394 MYSTIC Pp*	VV:AT 42 2587 868 MERCEDES Pp*
	FLg127 117 +661-0,03-0,01(87)	VM:DE 09 54609358
	M:AT 33 5402 338 LOCKE	MV:DE 09 45582236 EVEREST
	FL 107 115 +977-0,27-0,10(79) 6/6 12815-3,12-3,46-843	FLg98 108 +419-0,03-0,06(99)
-A- 5. 15114-3,16-3,39-990	MM: +5/4 8156-4,09-3,56-624	-A- 4. 9677-3,99-3,39-714
1.82-82-86-81 K146 M:1-3,36	MMV:AT 61 5679 717 OZON	

<b>81 AT 60 0246 889 LUISE</b> -A- *14.02.24		
FLg138 128 +1268-0,18-0,04(84) EX 110/109/111/109/(101)	V:DE 09 56067030 HAN SOLO	VV:DE 09 54210676 HASHTAG
	FLg133 122 +561+0,16+0,09(89)	VM: 2/2 9608-3,92-3,61-724
	M:AT 26 7874 288 LORE	MV:DE 09 54382886 ZEIGER
	FLg126 126 +1170-0,14-0,05(89) 1/1 9407-3,86-3,44-686	FLg140 120 +854-0,05-0,02(99)
-A- 1. 9407-3,86-3,44-686	MM: 6/6 12815-3,12-3,46-843	-A- 5. 15114-3,16-3,39-990
M:1-3,10	MMV:DE 09 45582236 EVEREST	

# Jungkalbinnen

<b>82 AT 98 4193 989 NAGEE</b>	-A- *13.02.24
V:AT 27 9460 688 WUDDY FLg127 114 +620-0,09-0,02(87)	VV:AT 09 7146 569 GS WUNDERINO VM: 3/2 8369-4,11-3,70-653
M:AT 43 1038 974 NAWOS FL 108 101 -334+0,28+0,09(69) 3/1 7004-4,60-3,48-566 -A- 1. 7004-4,60-3,48-566 M:1-1,94	MV:DE 09 52511381 WOOKIE Pp* FLg110 96 -478+0,23+0,11(99) MM: 6/5 9296-5,05-3,48-793 -A- 3. 10022-5,18-3,42-862 MMV:DE 09 48484497 VEUERWERK

<b>83 AT 60 2182 689 LEONA</b>	-A- *11.02.24 Weide,Laufst.,
V:AT 27 8267 568 MABUSO FLg127 121 +372+0,38+0,06(99)	VV:DE 09 50912120 MIAMI VM: +5/5 9535-4,24-3,52-740
M:AT 69 2050 269 LUMARA FL 104 107 +366-0,08-0,03(67) 3/3 9013-4,04-3,45-675 -A- 3. 10033-3,94-3,50-747 1.86-82-84-86 K151 M:1-2,17	MV:DE 09 51697464 HERMELIN FLg112 118 +595+0,09+0,01(99) MM: +6/6 9454-4,28-3,47-733 -A- 6. 10308-4,15-3,36-774 MMV:DE 09 48271424 MINT

<b>84 AT 36 7896 289 STEFFI</b>	-A- *10.02.24 Weide,silofrei,
FLg123 121 +562+0,08+0,09(85) EX 107/ 99/104/102/(104)	V:DE 09 56067030 HAN SOLO FLg133 122 +561+0,16+0,09(89)
M:AT 57 4396 774 ARA FLg109 112 +355+0,07+0,02(90) 1/1 7723-4,70-3,33-620 -A- 1. 7723-4,70-3,33-620 M:1-2,43	VV:DE 09 54210676 HASHTAG VM: 2/2 9608-3,92-3,61-724 MV:DE 09 51697464 HERMELIN FLg112 118 +595+0,09+0,01(99) MM: 7/6 10201-4,23-3,67-806 -A- 4. 11202-3,87-3,63-840 MMV:DE 09 44127123 REUMUT

<b>85 AT 93 0880 789 LORINA</b>	-A- *05.02.24 Weide,Laufst.,GTP,
V:AT 28 8515 188 GS MORETTIPp* FLg131 116 +844-0,23-0,02(87)	VV:AT 78 1642 769 GS MY BESPPp* VM: 3/2 8365-5,10-3,74-740
M:AT 40 3568 988 LORINA FL 105 99 -205+0,15+0,03(63) 2/1 6529-4,81-3,42-538 -A- 1. 6529-4,81-3,42-538 M:1-2,13	MV:DE 09 54569640 HABSBURGER FLg112 100 +252-0,14-0,10(99) MM: +6/5 9737-4,65-3,84-827 -A- 3. 11062-4,58-3,70-916 MMV:DE 09 44443040 ENDELL

<b>86 AT 75 3393 289 ZECKINA PP*</b>	-A- *01.02.24 Weide,Bio,GTP,
FLg123 107 +362-0,01-0,08(84) EX 103/103/115/121/(105)	V:AT 27 7665 988 GS WINTODAPP* FLg126 110 +597-0,10-0,09(87)
M:AT 66 3399 369 ZECKI PP* FLg111 107 +103+0,15+0,02(89) 2/2 6283-4,15-3,22-463 -A- 2. 6587-4,16-3,32-493 M:1-2,04	VV:AT 98 9327 769 WINTERTRAUM VM: 4/3 9320-4,11-3,35-695 MV:DE 09 52511381 WOOKIE Pp* FLg110 96 -478+0,23+0,11(99) MM: +4/3 7855-4,24-3,18-582 -A- 3. 8137-4,23-3,20-604 MMV:DE 09 48097266 MAHANGOPP*

# Jungkalbinnen

<b>87 AT 93 5634 989 WARIS</b>	-A- *30.01.24 Z Weide, Laufst., GTP,	
	V:DE 09 56086633 MYWAY FLg127 121 +585+0,09+0,07(87)	VV:AT 44 7105 768 GS MYDARLING VM: 4/3 9845-4,46-3,67-800
	M:AT 88 9323 968 WEDY FL 99 106 +305-0,11+0,03(68) 3/3 9275-4,30-3,56-730	MV:AT 33 3486 138 GS HUT AB FLg107 111 +125+0,17+0,10(99) MM: +2/2 9680-3,78-3,17-672
	-C- 1. 9242-4,69-3,39-747 M:1-2,31	-D- 2. 10557-3,86-3,18-742 MMV:FR 3803232417 HUMMER

<b>88 AT 93 5635 189 WARA</b>	-A- *30.01.24 Z Weide, Laufst., GTP,	
	V:DE 09 56086633 MYWAY FLg127 121 +585+0,09+0,07(87)	VV:AT 44 7105 768 GS MYDARLING VM: 4/3 9845-4,46-3,67-800
	M:AT 88 9323 968 WEDY FL 99 106 +305-0,11+0,03(68) 3/3 9275-4,30-3,56-730	MV:AT 33 3486 138 GS HUT AB FLg107 111 +125+0,17+0,10(99) MM: +2/2 9680-3,78-3,17-672
	-C- 1. 9242-4,69-3,39-747 M:1-2,31	-D- 2. 10557-3,86-3,18-742 MMV:FR 3803232417 HUMMER

<b>89 AT 60 0242 489 GITTI</b>	-A- *28.01.24	
FLg113 116 +448+0,17-0,01(86) EX 104/ 99/ 97/107/(100)	V:AT 82 4640 769 GS WOWARD FLg121 117 +399+0,29-0,01(97)	VV:DE 09 52060524 WODONGA VM: +4/4 7625-4,90-3,69-655
	M:AT 96 9618 769 GUNDULA FLg98 109 +148+0,12+0,07(89) 3/2 8608-4,13-3,54-660	MV:AT 78 1071 729 GS EQUADOR FLg109 110 +383+0,01+0,00(99) MM: +3/3 8123-4,31-3,77-656
	-A- 1. 9540-4,33-3,58-755 1.86-80-84-78 K150 M:1-1,87	-A- 3. 9050-4,34-3,79-736 MMV:AT 81 7619 922 GS PHILIPP

<b>90 AT 95 5819 589 MILDRED</b>	-A- *25.01.24 Weide, Laufst., GTP,	
FLg115 112 +578-0,08-0,05(85) EX 107/102/ 98/101/(103)	V:AT 95 1695 369 GS WINTEN FLg133 120 +968-0,17-0,04(93)	VV:AT 36 4261 168 WEISSENSEE VM: +4/4 8992-4,58-3,40-718
	M:AT 79 5973 574 MILA Pp* FLg115 109 +541-0,13-0,05(89) 3/2 9131-4,07-3,37-679	MV:AT 40 5032 168 GS VERISPP* FLg127 106 +426-0,13-0,06(99) MM: 5/1 6462-4,13-3,38-485
	-A- 2. 9591-4,16-3,42-728 1.84-76-84-83 K150 M:1-2,37	-C- 1. 6462-4,13-3,38-485 MMV:DE 09 51041694 IMPERATIV

<b>91 AT 43 1067 389 KLARA</b>	-A- *21.01.24 Weide, Laufst.,	
FLg106 106 +45+0,06+0,11(84) EX 96/103/105/ 96/(101)	V:AT 71 3571 869 GS WLADI FLg133 123 +769+0,04+0,04(91)	VV:AT 93 4843 838 GS WOIWODE VM: 6/5 13161-4,17-3,55-1016
	M:AT 05 7172 688 SCHELLE FLg87 91 -426-0,03+0,10(89) 2/1 5821-4,31-3,57-459	MV:AT 71 1940 968 GS HUMMER FLg113 108 +156+0,03+0,10(98) MM: +4/4 8665-3,97-3,32-632
	-A- 1. 5821-4,31-3,57-459 1.75-82-78-76 K140 M:1-1,31	-A- 2. 9648-4,03-3,34-711 MMV:DE 09 49532712 WALK

# Jungkalbinnen

<b>92 AT 75 9749 589 LENA</b>			-A- *17.01.24 Weide, Laufst., GTP,		
FLg110 112 +635-0,06-0,10 (84) EX 102/103/101/120/(106)	V:AT 43 2113 374 GS MR MAX Pp*	VV:AT 42 2587 868 MERCEDES Pp*			
	FLg120 120 +1181-0,27-0,11 (88)	VM: 3/3 12500-4,14-3,28-928			
	M:AT 03 1226 269 LORELEY	MV:AT 33 3486 138 GS HUT AB			
	FLg111 107 +134+0,03+0,07 (91)	FLg107 111 +125+0,17+0,10 (99)			
5/4 8459-4,35-3,49-663	MM: +5/4 9700-4,25-3,49-751				
-A- 3. 9967-4,56-3,62-815	-A- 2. 10980-4,18-3,51-844				
1.76-80-81-84 K141 M:1-1,98	MMV:DE 09 46221893 ROYAL				

<b>93 AT 43 1066 289 SCHWEIZA</b>			-A- *11.01.24		
FLg118 111 +291+0,05+0,05 (84) EX 95/ 90/111/117/(100)	V:AT 71 3571 869 GS WLADI	VV:AT 93 4843 838 GS WOIWODE			
	FLg133 123 +769+0,04+0,04 (91)	VM: 6/5 13161-4,17-3,55-1016			
	M:AT 05 7166 888 SCHILLA	MV:DE 09 48271424 MINT			
	FLg98 97 -561+0,43+0,08 (89)	FLg104 103 +439-0,21-0,09 (99)			
1/1 6733-4,81-3,61-567	MM: +8/8 7162-5,11-3,58-623				
-A- 1. 6733-4,81-3,61-567	-A- 5. 9519-4,73-3,71-804				
1.71-77-85-84 K135 M:1-1,42	MMV:AT 78 6840 719 GS WEIMAR				

<b>94 AT 58 4341 989 TAFFNE</b>			-A- *11.01.24 Laufst., GTP,		
FLg113 107 +222+0,00+0,03 (83) EX 93/ 95/106/109/(105)	V:DE 09 56442856 WASSERSPIEL	VV:DE 09 54030000 WETTNER			
	FLg135 130 +1102-0,01+0,01 (88)	VM: 2/1 7878-4,49-3,86-658			
	M:AT 39 3408 388 TALA	MV:DE 09 54382886 ZEIGER			
	FL 108 103 +102-0,02+0,03 (68)	FLg140 120 +854-0,05-0,02 (99)			
1/1 8896-4,27-3,35-678	MM: +5/4 9486-3,98-3,66-725				
-A- 1. 8896-4,27-3,35-678	-A- 1. 10697-3,69-3,79-800				
1.79-82-80-79 K142 M:1-2,72	MMV:DE 09 47168079 VISTA				

<b>95 AT 59 2939 989 LEONA</b>			-A- *11.01.24 Laufst., GTP, TMR,		
FLg123 112 +561-0,13+0,01 (84) EX 85/ 98/108/105/( 98)	V:AT 63 5520 774 GS WIN AGAIN	VV:AT 27 8285 869 WONDERBOY			
	FLg132 126 +1215-0,19-0,04 (85)	VM: 4/3 9632-4,00-3,44-717			
	M:AT 18 5867 274 LIEBLING	MV:DE 09 51854398 HERZPOCHEN			
	FLg110 103 -264+0,21+0,16 (91)	FLg117 114 +354+0,12+0,04 (99)			
3/2 8530-4,55-3,78-710	MM: 5/4 10206-4,08-3,55-779				
-A- 2. 9062-4,58-3,77-757	-A- 4. 12348-4,09-3,54-942				
M:1-2,35	MMV:AT 49 9975 429 GS MAECPp*				

<b>96 AT 93 9713 489 ANIKA</b>			-A- *10.01.24 Weide, gealpt, Laufst., GTP,		
BROWN SWISS	V:FR 3556494016 RASTAROKET	VV:FR 4427424483 O MALLEY			
	BSg118 116 +412+0,14+0,04 (83)	VM:FR 6126270693 OCEANE			
	M:AT 80 0551 574 ASTORA	MV:US 68.156.270 DANE			
	BSg121 117 +626-0,03+0,01 (86)	BSg130 118 +746-0,12+0,02 (99)			
1/1 6816-4,10-3,55-521	MM: +6/6 7498-4,54-3,29-587				
-A- 1. 6816-4,10-3,55-521	-A- 2. 8545-4,64-3,16-666				
M:1-2,38	MMV:IT 010990008842ZEPHIR				



# Jungkalbinnen

<b>97 AT 98 9696 888</b>	-D- *04.01.24 51,4% RF	
	V:AT 63 5520 774 GS WIN AGAIN FLg132 126 +1215-0,19-0,04(85)	VV:AT 27 8285 869 WONDERBOY VM: 4/3 9632-4,00-3,44-717
	M:AT 79 6738 274 SCHATZI RF HF 59 -1520-0,07+0,01(43) 2/1 6941-3,96-3,40-511 -A- 1. 6941-3,96-3,40-511 M:1-2,25	MV:CA 9.104.500 BACCULUM RE FL 74 99 +379-0,25-0,14(99) MM: +4/2 7502-3,79-3,12-519 -C- 3. 7912-3,81-3,14-550 MMV:AT 51 4179 229 ADONIS

<b>98 AT 59 0657 489 SCHNECKE</b>	-A- *01.01.24	
	V:AT 21 4355 474 MANI FLg119 116 +843-0,12-0,11(87)	VV:DE 06 67162219 MANAUS VM: 5/5 9650-4,92-3,41-804
	M:AT 04 7965 588 SALI FL 100 98 -182+0,07+0,05(60) 2/1 7022-4,08-3,52-534 -A- 1. 7022-4,08-3,52-534 M:1-1,84	MV:AT 27 1637 869 Hugo FLg112 111 +364+0,05+0,02(91) MM: +7/6 7958-3,92-3,39-582 -A- 4. 9221-3,82-3,31-657 MMV:DE 09 40100513 WALDBRAND

<b>99 AT 92 2642 289 BRITTA</b>	-A- *21.12.23 Weide, Laufst., GTP,	
	V:AT 01 6228 974 GS ZIO FLg136 126 +1010-0,08+0,02(87)	VV:DE 09 54382886 ZEIGER VM: 5/3 10425-4,29-3,77-841
	M:AT 34 9678 468 BRISKA FL 99 99 +157-0,14-0,06(69) 4/3 8157-4,26-3,36-622 -A- 2. 8542-4,32-3,55-673 M:1-3,45	MV:DE 09 46673832 WOBLER FLg116 107 +488-0,22-0,02(99) MM: +7/7 8716-3,68-3,27-605 -A- 4. 9537-3,90-3,24-681 MMV:AT 65 3713 345 GS RAU

<b>100 AT 59 4445 689 ZELONA</b>	-A- *17.12.23 Laufst., GTP, TMR,	
	V:AT 73 6267 574 WIRBELWINDP*S FLg142 123 +982-0,05-0,06(88)	VV:AT 81 8534 568 WAALKES Pp* VM: 4/3 8267-4,78-3,53-687
	M:AT 64 0481 368 ZOEY FL 106 102 +40+0,04+0,01(76) 5/4 8457-4,20-3,44-646 -A- 4. 9436-4,17-3,64-737 1.79-75-74-82 K144 M:1-1,88	MV:AT 04 8849 429 GS DAILY FLg107 102 -84+0,08+0,07(99) MM: 9/8 8796-4,17-3,42-667 -A- 3. 9661-4,24-3,69-766 MMV:AT 40 0484 214 GS RAVE

<b>101 AT 58 4924 589 ALEXA</b>	-A- *11.12.23 Weide, Laufst., GTP,	
	V:AT 95 6715 769 GS WONDERMAN FLg120 115 +619+0,04-0,09(89)	VV:AT 90 9825 438 GS WHAT ELSE VM: +3/3 10385-4,49-3,38-818
	M:AT 31 1452 169 AGATE FL 91 90 -892+0,38+0,19(66) 3/2 4456-3,81-3,41-322 -A- 1. 4551-3,83-3,31-325 M:1-2,40	MV:AT 45 9067 828 GS ZUGSPITZ FLg108 110 -53+0,29+0,12(98) MM: +8/8 5052-5,10-3,96-458 -A- 8. 6468-6,05-4,15-660 MMV:AT 70 6391 914 RUDI

# Jungkalbinnen

<b>102 AT 93 0846 589 KAISERIN</b> -A- *11.12.23 Weide,gealpt,Laufst.,		
FLg122 114 +520-0,03+0,01 (84) EX 95/ 90/112/104/(102)	V:DE 09 56086633 MYWAY	VV:AT 44 7105 768 GS MYDARLING
	FLg127 121 +585+0,09+0,07 (87)	VM: 4/3 9845-4,46-3,67-800
	M:AT 38 6039 574 KATIE	MV:DE 09 46673832 WOBBLER
	FLg115 101 +194-0,21+0,03 (91) 3/2 8086-3,72-3,58-590	FLg116 107 +488-0,22-0,02 (99)
-A- 1. 8253-3,76-3,51-599	MM: +4/4 8353-3,84-3,50-614	-A- 3. 8570-4,32-3,55-674
1.79-81-79-82 K144 M:1-2,01	MMV:DE 09 40100513 WALDBRAND	

<b>103 AT 59 5784 989 ZARINA</b> -A- *04.12.23 Weide,Laufst.,GTP,		
FLg128 118 +560+0,06+0,03 (83) EX 106/ 92/110/108/(102)	V:AT 63 5520 774 GS WIN AGAIN	VV:AT 27 8285 869 WONDERBOY
	FLg132 126 +1215-0,19-0,04 (85)	VM: 4/3 9632-4,00-3,44-717
	M:AT 05 0521 388 ZARELLA	MV:DE 09 54382886 ZEIGER
	FLg122 114 +434+0,04+0,03 (88) 1/1 8712-3,93-3,67-662	FLg140 120 +854-0,05-0,02 (99)
-A- 1. 8712-3,93-3,67-662	MM: +6/5 8682-4,74-3,79-741	-C- 4. 9608-5,08-3,75-848
1.80-80-85-87 K146 M:1-2,50	MMV:DE 09 40100513 WALDBRAND	

<b>104 AT 60 2176 889 BEATE</b> -A- *04.12.23 Weide,Laufst.,		
	V:AT 46 2742 874 SUPERBOY	VV:AT 80 4610 768 SPARTACUS
	FLg124 112 +197+0,15+0,07 (88)	VM: 3/3 10613-4,34-3,60-843
	M:AT 45 5725 669 BIENE	MV:DE 09 47682611 WENDLINGER
	FL 106 105 +228-0,09+0,03 (67) 3/3 9157-4,31-3,75-738	FLg110 107 +555-0,16-0,11 (99)
-A- 3. 9822-4,40-3,72-798	MM: +4/4 8529-4,35-3,86-700	-A- 4. 9857-4,70-3,94-851
1.86-77-83-87 K151 M:1-2,43	MMV:AT 14 3031 916 GS MG	

<b>105 AT 59 4444 589 BIANCA</b> -A- *02.12.23 12,5% RF Laufst.,GTP,TMR,		
	V:AT 95 3502 538 GS DEFACTO	VV:AT 51 4740 229 GS DER BESTE
	FLg128 113 +600-0,06-0,03 (99)	VM: 7/6 9897-3,82-3,28-702
	M:AT 21 3065 174 BIENE	MV:AT 49 9975 429 GS MAECHPp*
	FLg91 104 +197-0,06+0,00 (87) 3/2 7928-4,37-3,48-622	FLg110 109 +693-0,25-0,07 (99)
-C- 2. 8438-4,49-3,46-671	MM: 10/9 7993-4,09-3,38-597	-D- 4. 9303-4,06-3,47-701
1.80-78-83-81 K145 M:1-1,80	MMV:DE 01 13878473 JERUDO RED	

<b>106 AT 60 0236 689 ANGIE</b> -A- *22.11.23		
FLg115 108 +62+0,11+0,10 (84) EX 109/103/114/119/(106)	V:DE 09 56777394 MYSTIC Pp*	VV:AT 42 2587 868 MERCEDES Pp*
	FLg127 117 +661-0,03-0,01 (87)	VM:DE 09 54609358
	M:AT 43 8687 569 ANGELINA	MV:DE 09 48636664 HARIBO
	FLg105 106 +73+0,11+0,04 (90) 3/1 7592-4,27-3,37-581	FLg115 115 +477+0,11+0,00 (99)
-A- 1. 7592-4,27-3,37-581	MM: +4/3 6956-4,28-3,58-547	-A- 3. 8342-4,23-3,58-651
1.82-78-85-75 K144 M:1-3,14	MMV:AT 17 2718 519 GS WOHLTAT	

# Jungkalbinnen

<b>107 AT 60 2175 789 BARONESS</b>			-A- *21.11.23 Weide, Laufst.,		
	V:DE 08 16589529 HILFINGER	VV:DE 09 47424346 HURLY			
	FLg118 118 +653-0,08+0,07(99)	VM: 7/7 9362-3,90-3,64-706			
	M:AT 99 7927 968 BELLA	MV:DE 09 49729097 MONUMENTAL			
	FLg111 107 +492-0,25+0,00(91)	FLg105 103 +436-0,43+0,06(99)			
	4/3 11709-3,64-3,43-828	MM: 8/7 9399-4,37-3,47-737			
	-A- 3. 12420-3,86-3,49-913	-A- 6. 10984-4,65-3,53-899			
	M:1-2,17	MMV:AT 17 2718 519 GS WOHLTAT			

<b>108 AT 60 3226 189 FLORA</b>			-A- *15.11.23 Z Weide, Bio, GTP,		
	V:DE 09 56067030 HAN SOLO	VV:DE 09 54210676 HASHTAG			
	FLg133 122 +561+0,16+0,09(89)	VM: 2/2 9608-3,92-3,61-724			
	M:AT 97 2555 769 FÖNIX	MV:AT 90 9825 438 GS WHAT ELS			
	FL 94 97 -139-0,01+0,03(67)	FLg110 106 +376-0,04-0,07(99)			
	3/2 6124-4,60-3,49-496	MM: +6/5 7654-3,98-3,40-565			
	-A- 1. 6612-4,65-3,46-537	-A- 5. 8355-3,90-3,35-606			
	M:1-2,70	MMV:DE 09 44353663 IVIAN			

<b>109 AT 60 1497 589 LARA</b>			-A- *12.11.23 Weide, GTP,		
	V:AT 87 0121 274 GS EL TORO	VV:DE 08 17174893 ERASMUS			
	FLg120 100 +506-0,29-0,17(87)	VM:AT 43 9054 169 BOYSIE			
	M:AT 18 6978 874 LIRA	MV:DE 06 67162219 MANAUS			
	FL 111 111 +305+0,09+0,01(70)	FLg126 120 +975-0,03-0,12(99)			
	+2/1 8070-4,82-3,29-655	MM: 6/5 8953-4,12-3,49-682			
	-A- 1. 8070-4,82-3,29-655	-A- 3. 10799-4,07-3,60-828			
	1.84-82-79-84 K147 M:1-2,54	MMV:AT 35 5596 222 GS VOLLWER			

<b>110 AT 75 9744 989 SKAYLA</b>			-A- *08.11.23 Weide, Laufst., GTP,		
FLg114 104 +101+0,03+0,00(84) EX 110/120/ 96/101/( 99)	V:AT 64 5298 974 GS EBERHARD	VV:DE 08 17423218 EASY			
	FLg126 114 +439+0,08+0,01(88)	VM: 3/2 10891-4,08-3,69-847			
	M:AT 33 8599 838 SUNA	MV:AT 96 1447 328 GS WATTKING			
	FL 92 90 -407+0,08-0,02(76)	FLg102 105 +622-0,29-0,10(99)			
	6/5 7734-4,46-3,28-598	MM: +6/6 6642-5,00-3,77-583			
	-A- 3. 9070-4,60-3,27-713	-A- 6. 7970-4,75-3,83-684			
	1.80-84-85-81 K146 M:4-2,42	MMV:DE 09 40100513 WALDBRAND			

<b>111 AT 58 4916 589 STUPSI</b>			-A- *30.10.23 Weide, Laufst., GTP,		
	V:AT 35 1300 338 GS HERZBLATT	VV:AT 30 3304 428 HERZSCHLAG			
	FLg113 113 +306+0,17+0,02(99)	VM: +11/11 11431-4,71-3,58-948			
	M:AT 28 3537 268 SIMONE	MV:AT 16 2724 219 GS ORTLIEB			
	FL 100 87 -624+0,17+0,00(66)	FLg107 93 -255+0,06-0,07(99)			
	4/3 5599-4,20-3,23-416	MM: +1/1 4086-4,25-3,62-322			
	-A- 3. 5705-4,20-3,29-427	-A- 1. 4086-4,25-3,62-322			
	M:1-2,57	MMV:AT 37 6376 418 GS ILKON			

# Jungkalbinnen

<b>112 AT 60 0235 589 NUKI</b>		-A- *28.10.23	
FLg115 119 +500+0,13+0,05 (87) EX 111/108/107/ 97/(100)	V:DE 09 54382991 MAKAY	VV:DE 09 52093025 MALAWI	
	FLg134 122 +472+0,24+0,10 (99)	VM:DE 09 52479517	
	M:AT 38 7713 474 NIMI	MV:DE 09 48097266 MAHANGO Pp*	
	FLg105 109 +519-0,06-0,11 (89)	FLg114 112 +548-0,01-0,07 (99)	
	2/1 8428-3,81-3,35-603	MM: 5/5 8543-4,60-3,52-694	
	-A- 1. 8428-3,81-3,35-603	-A- 3. 10418-5,07-3,56-900	
	M:1-1,99	MMV:DE 09 48636664 HARIBO	

<b>113 AT 58 4915 489 SUKI</b>		-A- *21.10.23 Weide, Laufst., GTP,	
	V:AT 01 6255 374 MAESTRO Pp*	VV:DE 09 54903863 METER Pp*	
	FLg134 114 +720-0,16-0,04 (88)	VM: 3/2 11029-4,06-3,93-881	
	M:AT 49 4807 938 SAHNE	MV:AT 52 4003 719 MBA	
	FL 88 83 -705-0,03+0,11 (69)	FLg92 90 -319-0,19+0,09 (93)	
	5/4 6150-3,68-3,43-438	MM: +5/4 4948-4,42-3,60-397	
	-A- 4. 6867-3,41-3,33-463	-A- 3. 6647-4,78-3,35-541	
		MMV:AT 43 2156 416 RUDI	

<b>114 AT 58 4914 389 SANDRA</b>		-A- *18.10.23 Weide, Laufst., GTP,	
	V:AT 11 8846 222 GS PICK UP	VV:DE 09 44502273 POLARBAER	
	FLg102 94 -410+0,17+0,03 (98)	VM: +9/8 9844-4,16-3,30-734	
	M:AT 16 1799 874 SCHNUPPE	MV:AT 35 1300 338 GS HERZBLAT	
	FL 95 96 -251+0,10+0,02 (63)	FLg113 113 +306+0,17+0,02 (99)	
	2/1 6582-3,85-3,28-470	MM: +13/12 5474-3,77-3,53-400	
	-A- 1. 6582-3,85-3,28-470	-C- 8. 6492-4,41-3,45-510	
	M:1-2,10	MMV:AT 16 4538 514 GS HOCHGAL	

<b>115 AT 96 5226 788 SWEETIE P</b>		-A- *04.10.23 Z Laufst., GTP,	
FLg117 114 +278+0,16+0,05 (84) EX 105/ 89/104/104/(106)  bel.07-02-25(1) s.K.22-11-25 GS ULTIMAT (BA) AT 93 3739 668	V:AT 11 8124 368 GS WANOLO Pp*	VV:AT 90 9825 438 GS WHAT ELSE	
	FLg125 111 +554-0,09-0,03 (93)	VM: +6/5 10802-3,78-3,54-791	
	M:AT 17 4812 468 SINA	MV:AT 33 2704 238 GS HELLSEHE	
	FL 106 110 +79+0,16+0,10 (74)	FLg115 112 +610-0,18+0,03 (99)	
	+4/4 7157-4,47-3,63-580	MM: 6/6 9101-4,98-3,68-789	
	-C- 3. 9772-4,65-3,53-799	-D- 4. 11262-4,93-3,68-970	
	1.77-75-83-80 K143 M:1-2,65	MMV:DE 09 48679475 HUBRAUM	

<b>116 AT 96 5227 888 SAMIRA P</b>		-A- *04.10.23 Z Laufst., GTP,	
FLg119 113 +255+0,12+0,07 (84) EX 107/ 89/104/112/(105)	V:AT 11 8124 368 GS WANOLO Pp*	VV:AT 90 9825 438 GS WHAT ELSE	
	FLg125 111 +554-0,09-0,03 (93)	VM: +6/5 10802-3,78-3,54-791	
	M:AT 17 4812 468 SINA	MV:AT 33 2704 238 GS HELLSEHE	
	FL 106 110 +79+0,16+0,10 (74)	FLg115 112 +610-0,18+0,03 (99)	
	+4/4 7157-4,47-3,63-580	MM: 6/6 9101-4,98-3,68-789	
	-C- 3. 9772-4,65-3,53-799	-D- 4. 11262-4,93-3,68-970	
	1.77-75-83-80 K143 M:1-2,65	MMV:DE 09 48679475 HUBRAUM	

# Jungkalbinnen

<b>117 AT 60 0232 289 GRETE</b> -A- *26.09.23		
FLg115 111 +302+0,06+0,02 (87) EX 113/107/ 94/116/(104)	V:DE 09 54382991 MAKAY	VV:DE 09 52093025 MALAWI
	FLg134 122 +472+0,24+0,10 (99)	VM:DE 09 52479517
	M:AT 96 9616 569 GERTI	MV:DE 09 51888322 HORIZONT
	FLg95 96 -44-0,09-0,01 (89)	FLg99 107 +344-0,08-0,01 (99)
	3/2 6597-4,09-3,58-507	MM: +8/7 6875-3,70-3,69-509
-A- 2. 6935-3,96-3,56-521		-A- 6. 9767-3,68-3,68-719
1.84-84-81-84 K146 M:1-2,80		MMV:AT 65 3713 345 GS RAU

<b>118 AT 60 0233 389 NIDRIBID Pp*</b> -A- *26.09.23		
FLg120 110 +208+0,04+0,10 (87) EX 97/109/104/104/( 98)	V:DE 09 53973291 VIDI Pp*	VV:DE 09 46894585 VOTARY P*S
	FLg124 111 +425+0,01+0,00 (99)	VM: 3/3 10775-4,30-3,87-880
	M:AT 02 7263 129 NENA	MV:AT 17 2718 519 GS WOHLTAT
	FL 101 93 -468+0,09+0,11 (79)	FLg113 106 +177-0,06+0,09 (99)
	9/7 6616-4,09-3,60-509	MM: +8/8 6443-4,56-3,61-527
-A- 6. 8287-4,40-3,65-667		-A- 7. 8085-4,43-3,65-653
1.74-78-84-78 K140 M:1-2,04		MMV:AT 26 9354 917 MANERA-ET

<b>119 AT 60 7538 789 BAMBUS</b> -A- *02.09.23 Weide,Bio,Laufst.,		
	V:DE 09 54609373 HELIKON	VV:DE 09 51854398 HERZPOCHEN
	FLg125 117 +506+0,13+0,01 (99)	VM: 6/6 10917-4,60-3,43-877
	M:AT 64 7479 568 BLUME	MV:AT 33 2704 238 GS HELLSEHE
	FL 98 99 +151-0,24+0,03 (71)	FLg115 112 +610-0,18+0,03 (99)
	+3/2 6898-3,98-3,67-528	MM: +5/4 8285-3,62-3,10-557
-A- 2. 6928-4,01-3,72-536		-A- 3. 8811-3,77-3,19-613
	M:1-3,19	MMV:AT 11 7307 622 GS WILDLIF

<b>120 AT 60 2157 589 ZINKE</b> -A- *10.08.23 Weide,Laufst.,		
	V:DE 08 16476213 VLATURO	VV:DE 08 15431683 VLARO
	FLg125 118 +1+0,58+0,14 (99)	VM: 5/5 7268-4,39-3,62-582
	M:AT 97 1305 269 ZITRONE	MV:DE 09 48784581 VELTLINER
	FL 111 112 +537-0,01-0,08 (67)	FLg122 113 +82+0,31+0,09 (99)
	4/3 9950-4,25-3,34-755	MM: +5/4 9656-3,96-3,20-691
-A- 2. 10709-4,42-3,44-842		-A- 3. 11373-3,93-3,20-811
1.85-82-84-84 K151 M:1-2,74		MMV:AT 22 8932 317 GS VOX

<b>121 AT 37 0004 689 AIDA</b> -A- *07.08.23 Weide,Laufst.,GTP,		
	V:AT 24 1248 788 INGO PP PP*	VV:DE 09 54486471 INGMAR PP*
	FLg118 112 +303+0,17-0,03 (88)	VM: +EL.37,8-3,35-2,80
	M:AT 95 3215 274 AMELIE Pp*	MV:AT 45 8528 368 WINDSTORPP*
	FLg79 77 -683-0,16-0,02 (86)	FLg81 85 -77-0,33-0,14 (89)
	2/1 5250-3,94-3,33-382	MM: +4/3 5667-3,82-3,10-392
-A- 1. 5250-3,94-3,33-382		-A- 2. 6315-3,73-3,15-434
	M:1-2,24	MMV:AT 35 5596 222 GS VOLLWER

# Jungkalbinnen

<b>122 AT 60 2156 489 FREYA</b>		-A- *06.08.23 Weide, Laufst.,	
	V:DE 09 55266055 MANADO PP*	VV:DE 09 52396899 MAJESTAETPP*	
	FLg114 102 -88+0,03+0,11(92)	VM: 5/4 7847-4,29-3,99-649	
	M:AT 56 8947 738 FINI	MV:DE 09 40100513 WALDBRAND	
	FL 96 94 -62-0,14-0,02(71)	FLg94 95 -488+0,17+0,13(99)	
	6/5 9224-4,01-3,43-687	MM: 9/8 9928-3,52-3,29-677	
-A- 5. 10114-4,27-3,35-771	-A- 6. 11553-3,46-3,27-778		
1.80-80-87-82 K147 M:1-2,71	MMV:DE 09 74606272 VULCANO		

<b>123 AT 37 0003 589 WENDI</b>		-A- *30.07.23 Weide, Laufst., GTP,	
	V:AT 24 1248 788 INGO PP PP*	VV:DE 09 54486471 INGMAR PP*	
	FLg118 112 +303+0,17-0,03(88)	VM: +EL.37,8-3,35-2,80	
	M:AT 68 0167 769 WILMA Pp*	MV:AT 45 8528 368 WINDSTORPP*	
	FLg82 73 -1088+0,06+0,03(86)	FLg81 85 -77-0,33-0,14(89)	
	EL.23,0-3,26-3,17	MM: +5/5 5331-4,86-3,72-457	
-A- 259T. 4702-3,85-3,49-345	-A- 5. 6256-5,16-3,67-553		
M:1-2,08	MMV:AT 10 3908 422 WAMSI		

<b>124 AT 43 0327 589 BIXIE</b>		-A- *26.07.23 Weide, Laufst., GTP,	
FLg114 116 +694-0,09-0,01(85) EX 105/ 98/108/116/(102)	V:AT 95 1695 369 GS WINTEN	VV:AT 36 4261 168 WEISSENSEE	
	FLg133 120 +968-0,17-0,04(93)	VM: +4/4 8992-4,58-3,40-718	
	M:AT 43 9340 769 BEAUTY	MV:DE 09 51697464 HERMELIN	
	FL 99 106 +43+0,08+0,07(76)	FLg112 118 +595+0,09+0,01(99)	
	4/3 6870-4,46-3,46-544	MM: 7/6 9261-4,44-3,44-729	
-A- 3. 7462-4,49-3,55-600	-C- 5. 10428-4,53-3,41-828		
2.85-74-82-85 K150 M:1-1,36	MMV:DE 09 40100513 WALDBRAND		

# Fleckvieh Jungkühe

Kat.Nr.: 125 bis 219

Die detaillierten Zuchtwerte der genotypisierten weiblichen Tiere liegen im Marktbüro auf

<b>125 AT 02 8613 989 GERMANY ARC</b> -A- *12.03.23 Weide, Laufst., GTP, TMR,		
FLg124 129 +954+0,08+0,02(88) EX 116/100/ 96/103/( 98)  1.K.21-01-25	V:DE 09 54210676 HASHTAG	VV:DE 09 51821433 HAYABUSA
	FLg143 128 +1262-0,06-0,08(99)	VM: 3/3 11393-4,24-3,35-864
	M:AT 56 3129 538 GRANDIOS	MV:AT 35 3549 628 GS DENKMAL
	FLg115 115 +104+0,26+0,16(92) +3/2 8906-4,90-3,84-779	FLg98 110 +478-0,09-0,02(99)
-A- 2. 9447-4,63-3,81-798	MM: +6/6 9142-4,28-3,92-750	-A- 3. 11326-4,17-4,03-929
1.83-80-79-84 K146 M:1-2,49	MMV:DE 09 45875179 WATT	

<b>126 AT 85 3278 388 LILLI</b> -A- *28.02.23 Weide, Laufst., GTP, TMR,		
1.K.29-01-25	V:AT 19 5270 174 GS WUNDAWUZI	VV:DE 09 54382865 WESTWIND
	FLg137 115 +641-0,03-0,02(92)	VM: 5/4 11515-3,71-3,50-830
	M:AT 96 1884 369 LESSY	MV:AT 44 7889 768 GS MURTA Pp*
	FLg116 108 +428-0,08-0,04(91) +3/2 8943-3,78-3,47-649	FLg107 110 +588-0,23+0,02(99)
-A- 2. 9106-3,79-3,51-665	MM: 5/4 9606-4,32-3,55-756	-A- 3. 10425-4,40-3,57-832
1.79-80-82-86 K145 M:1-3,54	MMV:AT 30 3304 428 HERZSCHLAG	

<b>127 AT 86 6517 988 SOI</b> -A- *31.01.23 Weide, gealpt, Laufst., AMS,		
FLg119 111 +374-0,01+0,03(83) EX 107/104/103/106/(101)  1.K.07-02-25	V:AT 67 9659 874 GS SPOTIFY	VV:AT 80 4610 768 SPARTACUS
	FLg123 115 +486+0,04+0,02(87)	VM: 4/3 7626-4,55-3,65-625
	M:AT 51 2369 374 SUCCESS	MV:AT 38 0435 468 GS WRESTLER
	FLg107 111 +355+0,04+0,00(89) +EL.25,5-4,80-3,33	FLg106 101 +95-0,11+0,05(99)
-A- 45T. 1148-4,80-3,33-93	MM: 4/3 8222-4,48-3,54-659	-A- 3. 9329-4,61-3,57-762
M:1-3,86	MMV:DE 09 51697464 HERMELIN	

<b>128 AT 85 7618 388 RIANA</b> -A- *30.01.23 Weide, gealpt, Laufst., GTP,		
FLg115 114 +467+0,04+0,02(84) EX 111/104/118/108/(101)  1.K.16-02-25	V:AT 46 2742 874 SUPERBOY	VV:AT 80 4610 768 SPARTACUS
	FLg124 112 +197+0,15+0,07(88)	VM: 3/3 10613-4,34-3,60-843
	M:AT 43 2909 674 RITA	MV:DE 09 54382887 ZUBRINGER
	FLg107 115 +744-0,14-0,04(90) 3/2 8969-4,85-3,59-757	FLg136 128 +1214-0,07-0,05(99)
-A- 2. 8748-5,22-3,77-786	MM: +EL.33,2-4,23-3,42	-A- 25T. 830-4,23-3,42-64
1.81-83-85-85 K146 M:1-3,99	MMV:DE 09 50348971 HAMAMELIS	

# Fleckvieh Jungkühe

<b>129 AT 20 5502 189 PETRA Pp*</b> -A- *29.01.23 GTP,		
FLg103 102 +222-0,09-0,04 (86) EX 109/101/108/117/(104)  1.K.14-02-25	V:DE 09 55847392 IQ P*S	VV:DE 09 50075810 IRREGUT P*S
	FLg119 111 +749-0,12-0,14 (98)	VM: 5/4 10521-4,68-3,75-887
	M:AT 29 7710 268 PAULA	MV:AT 67 0178 617 GS MINNESOT
	FL 94 97 -125-0,03+0,03 (78)	FLg93 101 +182-0,13-0,02 (99)
	4/3 9381-4,25-3,61-737	MM: +6/6 8136-4,28-3,70-649
	-A- 2. 10820-4,19-3,68-851	-A- 4. 8751-4,33-3,61-695
	1.84-81-84-87 K146 M:1-1,98	MMV:DE 09 40100513 WALDBRAND

<b>130 AT 19 8493 589 SANDRA Pp*</b> -A- *20.01.23 Weide, Laufst., GTP,		
M:1-1,45 FLg115 117 +348+0,09+0,15 (84) EL.30,8-5,01-4,09 6T. 185-5,03-4,11-17 1.K.14-01-25	V:DE 09 55990757 EDELPILZ P*S	VV:DE 09 53147492 EDELSTEIN
	FLg126 114 +335-0,02+0,17 (91)	VM: 3/2 10775-3,98-3,70-828
	M:AT 91 7949 768 SAHARA	MV:DE 09 49778368 IMPOSSIBLE
	FL 104 110 +241+0,01+0,10 (77)	FLg103 106 -115+0,13+0,17 (99)
	+4/3 10206-4,26-3,98-841	MM: +2/1 12665-4,45-3,48-1004
	-A- 2. 11004-4,34-3,97-914	-A- 1. 12665-4,45-3,48-1004
	1.80-80-86-85 K145 M:1-2,46	MMV:DE 09 48097266 MAHANGOPp*

<b>131 AT 19 9567 689 MAYLA Pp*</b> -A- *10.01.23 Weide, gealpt, Laufst., GTP, silofrei,		
1.80-79-83-85 K147 FLg115 108 +217+0,02+0,06 (84) EX 113/110/102/112/( 98)  1.K.20-01-25	V:AT 46 2742 874 SUPERBOY	VV:AT 80 4610 768 SPARTACUS
	FLg124 112 +197+0,15+0,07 (88)	VM: 3/3 10613-4,34-3,60-843
	M:AT 16 4812 174 MATHEA Pp*	MV:DE 09 51854398 HERZPOCHEN
	FLg115 109 +238+0,09+0,02 (90)	FLg117 114 +354+0,12+0,04 (99)
	3/2 7604-4,42-3,72-619	MM: 5/4 8107-5,24-3,75-729
	-A- 2. 7727-4,63-3,70-643	-A- 3. 9409-5,27-3,80-853
	1.80-84-82-86 K143 M:1-2,27	MMV:AT 51 4740 229 GS DER BES

<b>132 AT 69 4655 288 NISSY</b> -A- *31.12.22 Laufst., GTP, TMR, AMS,		
M:1-2,26 FLg116 115 +395+0,08+0,05 (85) EL.36,1-3,52-3,49 56T. 2052-4,15-3,40-155 1.K.11-12-24	V:AT 10 4570 274 GS DELUXE	VV:AT 95 3502 538 GS DEFACCTO
	FLg130 125 +619+0,26+0,05 (93)	VM: 5/4 10626-4,94-3,75-924
	M:AT 73 7673 268 NICOLETT	MV:DE 09 40100513 WALDBRAND
	FL 99 96 -79-0,09+0,02 (76)	FLg94 95 -488+0,17+0,13 (99)
	+4/3 9553-4,05-3,49-720	MM: +5/4 9536-4,08-3,68-740
	-A- 3. 10655-4,27-3,42-819	-A- 4. 10974-4,04-3,59-837
	1.80-83-82-81 K144 M:1-1,84	MMV:AT 40 0484 214 GS RAVE

<b>133 AT 86 0151 488 LAS VEGAS</b> -A- *20.12.22 Weide, gealpt, Laufst., GTP, TMR,		
FLg125 116 +831-0,22-0,01 (84) EX 113/109/102/103/( 98)  1.K.08-02-25	V:AT 46 2742 874 SUPERBOY	VV:AT 80 4610 768 SPARTACUS
	FLg124 112 +197+0,15+0,07 (88)	VM: 3/3 10613-4,34-3,60-843
	M:AT 38 7472 374 LYON	MV:DE 09 53631006 WUESTENSOHN
	FLg115 114 +767-0,18-0,06 (90)	FLg123 109 +703-0,37+0,00 (99)
	+3/2 8653-4,19-3,56-670	MM: +6/5 11342-4,68-3,53-932
	-A- 2. 9475-4,18-3,61-738	-A- 5. 13452-4,88-3,49-1126
	1.83-85-88-86 K145 M:1-1,92	MMV:AT 30 3304 428 HERZSCHLAG



# Fleckvieh Jungkühe

<b>134 AT 87 9835 388 LAYLA</b>			-A- *19.12.22 Weide, Laufst., GTP,		
1.74-80-85-85 K143 M:1-3,72 FLg119 117 +967-0,12-0,16(87) EL.32,4-3,34-3,19 32T. 1037-3,34-3,19-68 bel.07-02-25(1) 1.K.20-12-24 SUPERMARIO AT 61 7377 489 FLg139 120 +701+0,01+0,03(84)	V:AT 14 7665 169 HAMLET Pp*	VV:DE 09 51697464 HERMELIN			
	FLg128 113 +949-0,18-0,20(99)	VM: 5/4 12557-3,95-3,40-923			
	M:AT 16 7667 274 LOTTI	MV:DE 09 53104350 WELTMACHT			
	FLg114 120 +714+0,09-0,04(89) +EL.24,8-3,76-2,94	FLg118 119 +894-0,05-0,10(99)			
-A- 57T. 1396-4,05-3,04-99	MM: +6/5 8141-5,09-3,60-707	-A- 3. 9772-5,05-3,67-852			
M:1-2,15	MMV:AT 30 3304 428 HERZSCHLAG				

<b>135 AT 86 2428 388 HANNELORE</b>			-A- *17.12.22 Weide, Laufst., GTP,		
FLg117 117 +664-0,03-0,02(85) EX 100/102/109/110/(107)  1.K.14-01-25	V:AT 38 2306 974 GS WESTCOAST	VV:DE 09 53631006 WUESTENSOHN			
	FLg127 117 +672-0,10+0,03(89)	VM: 5/4 9606-4,32-3,55-756			
	M:AT 33 6643 738 HERA	MV:DE 09 50496969 JOKER			
	FLg125 108 +420-0,08-0,04(92) 7/6 12456-3,79-3,52-911	FLg118 111 +442+0,02-0,03(99)			
-A- 5. 13963-3,71-3,47-1004	MM: 10/9 13068-3,78-3,69-976	-A- 2. 14273-3,81-3,68-1069			
1.80-81-84-84 K145 M:1-3,17	MMV:DE 09 44127123 REUMUT				

<b>136 AT 03 1344 989 MC GRETI</b>			-C- *16.12.22 Weide, gealpt, Laufst., GTP, TMR, AMS,		
1.K.02-01-25	V:AT 46 2742 874 SUPERBOY	VV:AT 80 4610 768 SPARTACUS			
	FLg124 112 +197+0,15+0,07(88)	VM: 3/3 10613-4,34-3,60-843			
	M:AT 54 5234 328 GRETA	MV:AT 66 2415 819 OLIGARCH			
	FL 95 96 -407+0,17+0,08(76) +9/7 8567-4,36-3,54-676	FLg87 95 -387+0,16+0,05(91)			
-C- 5. 10278-4,46-3,52-820	MM: +5/4 6896-4,21-3,63-540	-A- 1. 7485-4,02-3,48-562			
2.85-77-85-87 K154 M:1-2,70	MMV:FR 7196056005 MASOLINO				

<b>137 AT 86 0150 388 LYCIENE</b>			-A- *09.12.22 Weide, gealpt, Laufst., GTP, TMR,		
FLg127 119 +705-0,09+0,06(85) EX 94/119/102/119/(102)  1.K.09-02-25	V:DE 09 55667574 SENATOR	VV:DE 06 66439378 SISYPHUS			
	FLg135 120 +646+0,01+0,08(89)	VM: 6/5 10691-4,02-3,81-838			
	M:AT 38 7472 374 LYON	MV:DE 09 53631006 WUESTENSOHN			
	FLg115 114 +767-0,18-0,06(90) +3/2 8653-4,19-3,56-670	FLg123 109 +703-0,37+0,00(99)			
-A- 2. 9475-4,18-3,61-738	MM: +6/5 11342-4,68-3,53-932	-A- 5. 13452-4,88-3,49-1126			
1.83-85-88-86 K145 M:1-1,92	MMV:AT 30 3304 428 HERZSCHLAG				

<b>138 AT 84 6470 288 FLECKI</b>			-A- *08.12.22 Weide, gealpt, Laufst., GTP,		
FLg123 114 +615-0,10-0,01(85) EX 104/102/ 91/112/(102)  1.K.27-01-25	V:AT 95 1695 369 GS WINTEN	VV:AT 36 4261 168 WEISSENSEE			
	FLg133 120 +968-0,17-0,04(93)	VM: +4/4 8992-4,58-3,40-718			
	M:AT 32 5107 874 FRIEDA	MV:AT 95 3502 538 GS DEFACIO			
	FLg114 108 +338-0,02-0,02(90) 3/2 8583-4,64-3,42-692	FLg128 113 +600-0,06-0,03(99)			
-A- 2. 9276-4,63-3,35-740	MM: +8/7 9066-4,17-3,50-696	-A- 2. 10368-4,10-3,46-784			
1.79-80-80-81 K143 M:1-2,50	MMV:DE 08 13516428 WILLE				

# Fleckvieh Jungkühe

<b>139 AT 03 1342 789 MC SEXY</b>			-A- *06.12.22 13,9% RF Weide,gealpt,Laufst.,GTP,TMR,AMS,		
1.K.30-01-25	V:AT 46 2742 874 SUPERBOY	VV:AT 80 4610 768 SPARTACUS			
	FLg124 112 +197+0,15+0,07(88)	VM: 3/3 10613-4,34-3,60-843			
	M:AT 16 7327 429 SALZBURGERIN	MV:DE 09 47199607 RAJAN			
	FL 88 87 -318-0,08-0,07(75)	FLg100 96 +390-0,35-0,16(99)			
+6/4 8183-4,51-3,51-656	MM: +10/10 6119-4,37-3,35-472				
-C- 4. 9254-4,35-3,56-733	-D- 5. 7595-4,09-3,33-564				
1.85-78-80-81 K151 M:1-1,94	MMV:NL 248.268.086 CLASSIC RE				

<b>140 AT 19 9561 989 SAMARA</b>			-A- *04.12.22 Weide,gealpt,Laufst.,GTP,silofrei,		
1.74-79-77-82 K139 FLg115 112 +347+0,03+0,06(84) EX 103/111/103/113/(102) bel.11-02-25(1) 1.K.22-12-24 GS HELLSTONE AT 69 5925 188 FLg134 118 +859-0,07-0,08(86)	V:DE 09 55762593 M3 Pp*	VV:AT 42 2587 868 MERCEDES Pp*			
	FLg122 112 +257+0,00+0,15(91)	VM: 2/2 10307-4,60-3,68-854			
	M:AT 33 6884 938 SARA	MV:AT 30 3304 428 HERZSCHLAG			
	FL 107 115 +695-0,05-0,07(81)	FLg106 125 +875+0,14-0,04(99)			
6/5 11157-3,78-3,50-812	MM: +2/1 6575-3,97-3,29-477				
-A- 3. 12118-3,95-3,59-914	-A- 1. 6575-3,97-3,29-477				
1.80-79-78-82 K146 M:1-2,95	MMV:DE 09 42405989 MANTON				

<b>141 AT 20 2426 289 TONI</b>			-A- *23.11.22 13,3% RF Weide,Laufst.,GTP,		
M:1-2,48 FLg115 115 -84+0,51+0,13(84) EL.33,0-- 1.K.23-01-25	V:AT 10 4570 274 GS DELUXE	VV:AT 95 3502 538 GS DEFACCTO			
	FLg130 125 +619+0,26+0,05(93)	VM: 5/4 10626-4,94-3,75-924			
	M:AT 54 0915 628 TINA	MV:DE 09 40777732 ZAUBER			
	FL 100 105 -176+0,37+0,03(81)	FLg106 104 -182+0,35+0,02(99)			
8/7 9652-4,96-3,49-816	MM: +3/2 6326-5,13-3,71-559				
-C- 6. 11315-4,94-3,39-943	-D- 2. 6096-5,90-3,62-580				
1.81-81-85-86 K145 M:1-2,58	MMV:NL 368.449.693 CURTIS RED				

<b>142 AT 84 9003 288 PAUSE</b>			-A- *22.11.22 GTP,		
FLg117 112 +434+0,02-0,02(85) EX 107/105/104/105/(102) 1.K.16-02-25	V:AT 96 7500 169 GS WHITESTAR	VV:AT 93 4843 838 GS WOIWODE			
	FLg129 122 +1014-0,11-0,05(93)	VM: +EL.36,4-4,07-3,77			
	M:AT 78 2373 469 PIZA	MV:DE 09 51697464 HERMELIN			
	FL 107 108 +189+0,09+0,00(71)	FLg112 118 +595+0,09+0,01(99)			
3/2 10430-4,57-3,56-848	MM: +4/4 8586-4,38-3,64-688				
-A- 2. 11170-4,43-3,50-886	-A- 3. 9244-4,30-3,67-737				
2.86-80-80-83 K153 M:1-2,64	MMV:AT 79 7455 318 GS WALDSTE				

<b>143 AT 86 1140 388 MALIBU</b>			-A- *15.11.22 gealpt,Laufst.,GTP,TMR,		
FLg113 117 +381+0,14+0,08(84) EX 105/100/105/ 90/(101) 1.K.14-02-25	V:AT 21 3863 774 INTENSIV	VV:DE 06 67162194 IMPOSSUM			
	FLg117 114 +245+0,19+0,08(88)	VM: +5/4 12965-3,88-3,49-956			
	M:AT 90 7277 638 MADLEN	MV:DE 09 49532712 WALK			
	FLg109 108 +183+0,00+0,09(90)	FLg113 98 +80-0,14-0,02(99)			
+6/5 9753-4,46-3,73-799	MM: +2/1 6985-5,07-3,98-632				
-A- 4. 10729-4,58-3,67-885	-C- 1. 6985-5,07-3,98-632				
1.77-84-86-73 K139 M:1-3,06	MMV:AT 49 9482 519 SYMPOSIUM				

# Fleckvieh Jungkühe

<b>144 AT 50 0036 188 MARIE</b>			-A- *12.11.22 Weide,gealpt,Laufst.,GTP,		
M:1-1,90 FLg111 107 +136+0,11+0,00(87) EL.23,2-4,58-3,68 8T. 186-4,57-3,66-15 1.K.03-02-25	V:AT 19 6383 369 GS HOERI	VV:DE 09 51718913 HOKUSPOKUS			
	FLg134 122 +392+0,43+0,04(98)	VM: +5/5 11820-4,27-3,54-924			
	M:AT 90 7484 738 MEGGI	MV:DE 09 45582236 EVEREST			
	FLg102 102 +156-0,09+0,02(91)	FLg98 108 +419-0,03-0,06(99)			
6/5 12249-4,02-3,51-922	MM: +5/4 7657-4,15-3,30-571	-A- 4. 9063-4,01-3,22-656			
-A- 3. 13864-4,14-3,46-1053	MMV:AT 65 3713 345 GS RAU				
1.83-84-82-88 K147 M:1-1,99					

<b>145 AT 86 6499 888 CARLA</b>			-C- *10.11.22 27% RF Weide,gealpt,Laufst.,AMS,		
M:1-2,20 FLg126 112 +324+0,05+0,05(83) EL.22,1-3,86-3,37 34T. 751-3,86-3,37-54 1.K.27-12-24	V:AT 19 5270 174 GS WUNDAWUZI	VV:DE 09 54382865 WESTWIND			
	FLg137 115 +641-0,03-0,02(92)	VM: 5/4 11515-3,71-3,50-830			
	M:AT 70 0918 928 CARINA	MV:US 69.405.976 LADD RED Pp			
	FL 108 114 -23+0,42+0,13(82)	FL 108 127 +714+0,19+0,11(99)			
9/8 8649-5,25-3,68-772	MM: +EL.31,0-4,65-3,21	-A- 109T. 3379-4,56-3,26-264			
-D- 3. 9886-5,18-3,74-882	MMV:AT 65 3713 345 GS RAU				
1.84-79-85-86 K148 M:1-3,39					

<b>146 AT 03 2934 689 KAIRO Pp*</b>			-A- *06.11.22 Weide,Laufst.,GTP,		
M:1-3,17 FLg108 104 -63+0,01+0,17(85) EL.28,8-4,02-3,73 39T. 1123-4,02-3,73-87 bel.19-01-25(1) 1.K.07-12-24 STRADIVARI DE 09 58926701	V:DE 09 55762593 M3 Pp*	VV:AT 42 2587 868 MERCEDES Pp*			
	FLg122 112 +257+0,00+0,15(91)	VM: 2/2 10307-4,60-3,68-854			
	M:AT 34 0225 838 KENIA	MV:AT 90 5171 522 GS ECHT			
	FLg93 104 +128-0,06+0,08(91)	FLg99 113 +460-0,04+0,05(99)			
+6/4 8957-4,39-3,64-720	MM: +9/8 9299-3,89-3,38-677	-A- 5. 10705-4,08-3,40-801			
-A- 3. 9504-4,69-3,74-802	MMV:DE 09 35684041 MANDELA				
1.76-79-85-77 K144 M:1-3,21					

<b>147 AT 88 0974 388 MIMI</b>			-A- *04.11.22 Weide,gealpt,Laufst.,GTP,		
1.K.12-02-25	V:DE 09 51718913 HOKUSPOKUS	VV:DE 09 47424346 HURLY			
	FLg129 114 +217+0,19+0,11(99)	VM: 9/8 9556-4,14-3,59-739			
	M:AT 98 9021 769 MILKA	MV:AT 26 8534 138 WEYER			
	FL 109 107 +451-0,19-0,03(59)	FLg116 110 +855-0,33-0,11(99)			
+EL.34,0-3,61-3,67	MM: +3/3 9281-3,96-3,65-706	-A- 3. 10256-4,05-3,70-795			
-A- 69T. 2272-3,74-3,71-169	MMV:AT 50 1795 129 GS VERY GO				
M:1-3,23					

<b>148 AT 50 0032 688 AMY Pp*</b>			-A- *02.11.22 Weide,gealpt,Laufst.,GTP,		
M:1-3,40 FLg109 103 +188-0,05-0,01(85) EL.32,8-4,18-3,17 19T. 623-4,17-3,18-46 1.K.23-01-25	V:DE 09 55762593 M3 Pp*	VV:AT 42 2587 868 MERCEDES Pp*			
	FLg122 112 +257+0,00+0,15(91)	VM: 2/2 10307-4,60-3,68-854			
	M:AT 20 8199 628 ANITA	MV:DE 09 46212477 SCOTT			
	FL 95 98 +185-0,11-0,14(83)	FLg89 93 -5-0,12-0,12(99)			
+7/6 11292-4,01-3,33-829	MM: +7/6 9920-4,11-3,51-756	-A- 5. 12935-4,14-3,45-981			
-A- 4. 13409-3,84-3,33-961	MMV:DE 09 38844667 MYTHOS				
1.80-81-78-79 K145 M:1-2,27					

# Fleckvieh Jungkühe

<b>149 AT 86 1137 888 FLOH</b>		-A- *01.11.22 gealpt, Laufst., GTP, TMR,	
1.82-81-79-78 K146 FLg109 101 +191-0,15-0,03(84) EL.36,4--  1.K.13-01-25	V:AT 46 2742 874 SUPERBOY	VV:AT 80 4610 768 SPARTACUS	
	FLg124 112 +197+0,15+0,07(88)	VM: 3/3 10613-4,34-3,60-843	
	M:AT 21 3852 474 FLORA	MV:DE 09 53337981 WINTERSTAR	
	FLg105 102 +464-0,21-0,15(89) +EL.34,4-3,95-3,04	FLg101 94 +97-0,23-0,09(99)	
	-A- 72T. 2651-3,87-3,04-183	MM: +2/1 8796-3,77-3,31-623	
	M:1-3,26	-A- 1. 8796-3,77-3,31-623	
		MMV:AT 30 3304 428 HERZSCHLAG	

<b>150 AT 86 1138 988 EMMA</b>		-A- *01.11.22 gealpt, Laufst., GTP, TMR,	
1.84-80-84-83 K149 FLg118 104 +165-0,01-0,01(86) EL.34,2--  1.K.09-01-25	V:AT 55 6249 368 GS MADARASPP*	VV:AT 55 2474 929 GS MAHATMPp*	
	FLg118 103 +113+0,04-0,04(97)	VM: +5/5 7994-4,39-3,76-651	
	M:AT 00 5925 174 EDDA	MV:AT 95 3502 538 GS DEFACCTO	
	FLg121 107 +286-0,03-0,01(91) 3/2 9120-4,17-3,77-723	FLg128 113 +600-0,06-0,03(99)	
	-A- 1. 9014-4,26-3,79-726	MM: +4/4 8834-4,54-3,51-711	
	3.93-84-87-91 K158 M:1-3,57	-A- 4. 9802-5,27-3,41-851	
		MMV:AT 59 7742 517 GS PANDORA	

<b>151 AT 20 0582 789 NELKE</b>		-A- *31.10.22 Weide, gealpt, Laufst., GTP,	
1.83-82-78-82 K147 EL.28,4-4,14-3,68 20T. 568-4,14-3,68-44 1.K.17-01-25	V:AT 51 4740 229 GS DER BESTE	VV:DE 09 48300739 DAX	
	FLg114 116 +563+0,08-0,02(99)	VM: 9/8 10857-4,47-3,34-848	
	M:AT 45 6874 868 NENA	MV:AT 68 2079 528 GS WERTVOLL	
	FL 86 98 +39-0,04-0,05(74) 5/4 9242-4,34-3,39-714	FLg98 113 +524+0,05-0,06(99)	
	-A- 4. 10610-4,20-3,40-806	MM: +13/12 8159-3,82-3,56-602	
	1.89-80-87-82 K152 M:1-2,73	-A- 7. 8734-4,19-3,58-679	
		MMV:DE 09 36728241 ISAR I	

<b>152 AT 87 1040 388 AIMROSE</b>		-A- *31.10.22 Weide, gealpt, Laufst., GTP, TMR,	
FLg107 103 +208-0,08-0,03(82) EX 104/110/ 94/105/( 97)  1.K.28-01-25	V:AT 95 9752 969 GS WECHSEL	VV:AT 93 4843 838 GS WOIWODE	
	FLg127 116 +597-0,02+0,01(89)	VM: +4/3 9127-4,95-3,59-780	
	M:AT 97 8790 669 ALMFEE	MV:DE 09 51697464 HERMELIN	
	FLg95 101 +246-0,10-0,10(87) 3/2 10644-3,91-3,31-769	FLg112 118 +595+0,09+0,01(99)	
	-C- 2. 11950-3,72-3,26-834	MM: +15/14 8600-3,60-3,19-584	
	1.82-80-83-85 K146 M:1-2,58	-D- 7. 11881-3,36-3,01-758	
		MMV:AT 75 2552 542 GS HORNIST	

<b>153 AT 61 6627 388 THORA</b>		-A- *25.10.22 17,6% RF Laufst., GTP,	
1.83-82-81-83 K147 FLg118 116 +388+0,14+0,04(84) EL.24,4-5,38-3,85 45T. 1177-4,82-3,76-101 bel.02-02-25(1) 1.K.30-11-24 HIMOLA DE 09 58372770 FLg145 122 +1092-0,19-0,06(84)	V:DE 09 56155146 EPIK	VV:DE 09 53147492 EDELSTEIN	
	FLg131 119 +278+0,28+0,11(92)	VM: 1/1 8528-5,37-3,64-768	
	M:AT 16 4783 674 TAHOMA	MV:DE 09 51373140 WAVE	
	FLg98 102 +225-0,08-0,05(87) 3/2 8637-3,99-3,41-639	FLg111 116 +772-0,09-0,05(99)	
	-C- 2. 8874-3,96-3,39-652	MM: +6/5 10382-3,66-3,35-728	
	1.84-84-83-84 K145 M:1-2,80	-D- 4. 12506-3,66-3,29-869	
		MMV:DE 09 40100513 WALDBRAND	

# Fleckvieh Jungkühe

<b>154 AT 61 6628 488 ROMY</b>			-A- *25.10.22 Laufst.,GTP,		
1.86-80-82-86 K151 FLg113 112 +482-0,02-0,01(86) EL.32,0-4,23-3,12 58T. 1892-4,15-3,25-140 bel.01-01-25(1) 1.K.17-11-24 GS WILDTRAK AT 58 8031 389 FLg147 132 +1468-0,10-0,11(84)	M:1-2,83	V:AT 96 7500 169 GS WHITESTAR	VV:AT 93 4843 838 GS WOIWODE		
		FLg129 122 +1014-0,11-0,05(93)	VM: +EL.36,4-4,07-3,77		
		M:AT 13 2614 838 RONJA	MV:DE 09 48271424 MINT		
		FLg104 98 -148+0,01+0,06(91) 7/6 9782-4,15-3,70-769	FLg104 103 +439-0,21-0,09(99)		
	-A- 5. 10511-4,42-3,67-851	MM: +2/2 8970-4,93-3,70-775	-A- 2. 10133-5,21-3,66-899		
	2.81-83-83-89 K147 M:1-1,86	MMV:AT 50 7499 218 GS WALCH			

<b>155 AT 48 8833 769 SAHARA</b>			-A- *21.10.22 Weide,Laufst.,GTP,AMS,		
1.80-81-78-83 K144 EL.28,8-4,36-3,54 50T. 1440-4,36-3,54-114 bel.14-02-25(1) 1.K.16-12-24 GS STEINMANN AT 65 0943 788 FLg140 127 +1104-0,08-0,02(84)	V:DE 09 54569640 HABSBURGER	VV:DE 09 51697464 HERMELIN			
	FLg112 100 +252-0,14-0,10(99)	VM: 4/4 7926-3,88-3,44-580			
	M:AT 34 1463 728 SCHNECKE 1	MV:AT 19 6153 916 GS HEIDUCK			
	FL 108 110 +537-0,08-0,07(79) +7/7 10289-3,96-3,32-749	FLg108 98 +16-0,07-0,03(99)			
	-A- 6. 12128-3,82-3,21-853	MM: +9/9 8530-4,61-3,63-702	-D- 4. 9632-4,43-3,79-792		
	1.82-80-78-81 K145 M:1-3,25	MMV:DE 09 35904510 IMPOSIUM			

<b>156 AT 68 0036 288 STUBSI</b>			-A- *20.10.22 Weide,gealpt,Laufst.,GTP,silofrei,		
1.75-81-80-83 K140 FLg102 92 +101-0,17-0,20(87) EX 98/106/102/108/(105) bel.06-02-25(1) 1.K.29-12-24 INSIDE DE 09 57549075 FLg134 117 +880-0,13-0,09(87)	V:DE 08 17174893 ERASMUS	VV:AT 32 3508 538 GS EHRSAM			
	FLg102 84 +26-0,41-0,22(99)	VM: 3/2 11392-4,75-3,56-946			
	M:AT 33 6869 138 STOCKI	MV:DE 09 48679475 HUBBRAUM			
	FL 102 104 +222+0,00-0,06(82) +6/6 9749-4,10-3,55-745	FLg104 113 +560+0,07-0,10(99)			
	-A- 4. 11538-4,30-3,53-903	MM: +2/2 5188-4,06-3,53-394	-A- 2. 5206-4,30-3,63-413		
	1.76-80-83-86 K143 M:1-2,91	MMV:AT 59 2664 219 GS WILDON			

<b>157 AT 69 6346 288 GRUPA</b>			-A- *19.10.22 Weide,Laufst.,GTP,		
M:1-3,35 EL.40,0-4,22-3,12 28T. 1120-4,22-3,12-82 bel.02-02-25(1) 1.K.13-12-24 MABUSO AT 27 8267 568 FLg127 121 +372+0,38+0,06(99)	V:AT 51 4740 229 GS DER BESTE	VV:DE 09 48300739 DAX			
	FLg114 116 +563+0,08-0,02(99)	VM: 9/8 10857-4,47-3,34-848			
	M:AT 04 3935 729 GITERA	MV:DE 09 41688886 HUTERA			
	FL 102 109 +86+0,15+0,09(74) +7/7 9285-4,86-3,75-799	FLg105 116 +518+0,09+0,00(99)			
	-A- 4. 10907-4,90-3,70-938	MM: +6/6 9534-3,81-3,61-707	-A- 2. 10314-3,75-3,65-763		
	E:5.8-8-7-5 M:1-2,35	MMV:DE 09 33663105 WEINOLD			

<b>158 AT 86 0886 488 GLORIA</b>			-A- *18.10.22 Weide,Laufst.,GTP,TMR,AMS,		
M:1-3,43 EL.26,8-3,55-2,78 59T. 1651-3,55-2,78-105 bel.25-01-25(1) 1.K.16-12-24 GS DOTTORE AT 40 0406 688 FLg133 126 +818+0,15+0,01(86)	V:DE 09 54030000 WETTINER	VV:AT 80 6062 819 WABAN			
	FLg130 116 +611+0,01+0,00(99)	VM: 6/5 10015-4,14-3,74-790			
	M:AT 10 1796 269 GLORIOSA 4	MV:DE 09 48271424 MINT			
	FL 102 100 +186-0,12-0,05(66) 4/3 10637-4,09-3,48-805	FLg104 103 +439-0,21-0,09(99)			
	-A- 2. 11198-4,20-3,63-876	MM: +3/2 7851-4,54-3,76-652	-A- 2. 7862-4,84-3,82-680		
	1.82-80-85-80 K147 M:1-4,11	MMV:DE 09 44127123 REUMUT			

# Fleckvieh Jungkühe

<b>159 AT 86 5854 688 AMORA</b>		-A- *17.10.22 Weide,gealpt,Laufst.,GTP,AMS,	
M:1-1,76 EL.27,6-3,49-3,18 53T. 1499-3,52-3,20-101 bel.06-02-25(1) 1.K.22-12-24 GS MAGIC BOY AT 62 4230 988 FLg133 119 +683+0,03-0,02(87)	V:AT 78 1642 769 GS MY BESTPp*	VV:AT 90 3294 838 GS MYSTERPp*	
	FLg128 108 +774-0,34-0,10(97)	VM: 5/4 9611-4,25-3,46-741	
	M:AT 97 4083 169 AKIRA	MV:AT 49 9987 829 GS MCDRIPp*	
	FL 104 102 -10+0,00+0,06(67)	FLg117 113 +195+0,13+0,15(99)	
	3/2 7118-4,45-3,39-559	MM: +5/4 8300-4,38-3,38-644	
	-A- 1. 7339-4,55-3,32-577	-A- 2. 8733-4,63-3,50-710	
	2.81-83-80-86 K145 M:1-1,46	MMV:DE 09 44108728 RALDI	

<b>160 AT 85 9076 288 MC LAYLA</b>		-A- *15.10.22 Weide,gealpt,Laufst.,TMR,AMS,	
1.K.02-01-25	V:AT 51 4740 229 GS DER BESTE	VV:DE 09 48300739 DAX	
	FLg114 116 +563+0,08-0,02(99)	VM: 9/8 10857-4,47-3,34-848	
	M:AT 13 0636 138 LENI	MV:DE 09 49532687 MORATA	
	FL 93 89 -746+0,21+0,16(69)	FLg99 103 -262+0,19+0,19(99)	
	+5/3 8018-4,27-3,69-638	MM: +8/4 5666-4,62-3,75-474	
	-A- 3. 9390-4,48-3,68-767	-A- 3. 6319-4,53-3,72-522	
	1.79-77-77-84 K143 M:1-1,96	MMV:DE 09 38063849 MANGOPE	

<b>161 AT 86 6491 988 LIANE</b>		-A- *13.10.22 Weide,gealpt,Laufst.,AMS,	
M:1-2,92 FLg114 109 +413+0,01-0,08(85) EL.20,5-4,59-3,40 33T. 677-4,59-3,40-54 1.K.28-12-24	V:AT 19 5270 174 GS WUNDAWUZI	VV:DE 09 54382865 WESTWIND	
	FLg137 115 +641-0,03-0,02(92)	VM: 5/4 11515-3,71-3,50-830	
	M:AT 38 9461 474 LISA	MV:AT 56 5704 368 GS JEDERMAN	
	FLg108 107 +520-0,09-0,13(90)	FLg126 109 +703-0,18-0,15(99)	
	3/2 6986-4,29-3,38-536	MM: +4/3 7991-4,13-3,29-593	
	-A- 1. 7411-4,24-3,29-558	-A- 2. 10498-4,35-3,29-802	
	1.82-80-82-86 K146 M:1-2,53	MMV:AT 02 1585 729 GS MINDMAP	

<b>162 AT 68 0034 988 SORAYA</b>		-A- *11.10.22 Z Weide,gealpt,Laufst.,GTP,silofrei,	
1.79-77-84-77 K144 M:1-3,58 FLg116 112 +580-0,16+0,03(88) EL.35,4-3,18-3,21 37T. 1310-3,18-3,21-84 bel.13-02-25(2) 1.K.03-12-24 GS ENJOY AT 21 8036 674 FLg118 114 +360+0,08+0,07(91)	V:DE 09 53631006 WUESTENSOHN	VV:DE 09 51373137 WORLDCUP	
	FLg123 109 +703-0,37+0,00(99)	VM: 4/4 10017-4,05-3,43-749	
	M:AT 51 1565 329 SMILA	MV:DE 09 47520987 WISCONA	
	FL 108 106 +402-0,13-0,04(85)	FLg113 104 -47-0,01+0,17(99)	
	7/6 10311-3,74-3,70-767	MM: +10/10 9917-4,21-3,47-762	
	-A- 4. 10992-4,01-3,79-857	-A- 9. 11582-4,24-3,46-892	
	1.81-78-81-87 K145 M:1-2,52	MMV:DE 09 36822851 INDER	

<b>163 AT 68 0730 388 HANNI</b>		-A- *07.10.22 Weide,gealpt,GTP,	
FLg112 111 +390+0,03-0,02(86) EX 109/ 99/102/113/(101) 1.K.20-01-25	V:AT 10 4570 274 GS DELUXE	VV:AT 95 3502 538 GS DEFACIO	
	FLg130 125 +619+0,26+0,05(93)	VM: 5/4 10626-4,94-3,75-924	
	M:AT 90 8727 338 HELENE	MV:DE 09 48679475 HUBBRAUM	
	FL 93 98 +88-0,07-0,07(75)	FLg104 113 +560+0,07-0,10(99)	
	5/4 9180-3,77-3,42-660	MM: +4/3 9058-3,97-3,35-664	
	-A- 4. 10380-3,58-3,33-717	-A- 3. 9891-4,16-3,29-737	
	1.82-82-81-87 K145 M:1-2,09	MMV:AT 40 0484 214 GS RAVE	

# Fleckvieh Jungkühe

<b>164 AT 85 9073 888 MC WEIBI</b>		-A- *07.10.22 13,5% RF Weide,gealpt,Laufst.,GTP,TMR,AMS,	
1.K.30-12-24	V:DE 08 17174893 ERASMUS FLg102 84 +26-0,41-0,22(99)	VV:AT 32 3508 538 GS EHRSAM VM: 3/2 11392-4,75-3,56-946	
	M:AT 30 2889 169 WEINTRAUBE FL 107 122 +760+0,13-0,09(63) 4/3 9065-4,79-3,58-759	MV:AT 51 4740 229 GS DER BEST FLg114 116 +563+0,08-0,02(99)	
	-C- 2. 9480-5,11-3,65-830 1.84-73-78-73 K146 M:1-1,87	MM: +EL.28,0-4,56-3,11 -D- 195T. 6808-5,22-3,17-571	
		MMV:DE 05 37994692 SYNKOPE RE	

<b>165 AT 87 1030 188 STOLZI</b>		-A- *05.10.22 Weide,gealpt,Laufst.,GTP,TMR,	
1.K.31-12-24	M:1-2,03 FLg118 111 +340+0,04+0,02(84) EL.31,6-3,46-3,43	V:AT 95 9752 969 GS WECHSEL FLg127 116 +597-0,02+0,01(89)	VV:AT 93 4843 838 GS WOIWODE VM: +4/3 9127-4,95-3,59-780
		M:AT 97 8774 669 STELLINA FLg115 112 +461-0,08+0,05(90) 3/2 10868-4,05-3,58-829	MV:AT 55 2474 929 GS MAHATPp* FLg117 104 -354+0,34+0,18(99)
		-A- 2. 11561-4,20-3,66-908 1.84-81-85-85 K145 M:1-2,12	MM: +3/3 10490-4,13-3,70-822 -A- 3. 12722-4,44-3,61-1025
			MMV:DE 09 49729097 MONUMENTAL

<b>166 AT 85 8012 288 ALINE</b>		-A- *04.10.22 gealpt,Laufst.,GTP,TMR,AMS,	
1.K.25-01-25	M:1-2,38 EL.25,5-5,18-4,01 12T. 306-5,20-4,02-28	V:DE 09 55063394 HERZVOLL FLg118 114 +736-0,12-0,07(96)	VV:DE 09 51854398 HERZPOCHEN VM: 4/3 10665-3,45-3,35-726
		M:AT 96 6689 769 ALLY FL 114 109 +248+0,09-0,01(69) +2/2 11301-4,64-3,48-917	MV:AT 15 6155 438 GS EZECHIEL FLg122 115 +479+0,12-0,03(97)
		-A- 2. 11538-4,43-3,53-919 1.86-79-72-73 K150 M:1-3,06	MM: +5/4 11834-4,15-3,40-893 -A- 3. 13406-4,17-3,38-1012
			MMV:DE 09 40100513 WALDBRAND

<b>167 AT 85 8013 388 MISSIS</b>		-A- *04.10.22 Weide,gealpt,Laufst.,GTP,TMR,AMS,	
1.K.28-01-25	M:1-2,80	V:DE 08 17174893 ERASMUS FLg102 84 +26-0,41-0,22(99)	VV:AT 32 3508 538 GS EHRSAM VM: 3/2 11392-4,75-3,56-946
		M:AT 27 5863 269 MANDY FL 105 113 +553-0,06-0,03(71) 4/3 12772-3,93-3,38-933	MV:DE 09 48636664 HARIBO FLg115 115 +477+0,11+0,00(99)
		-A- 3. 13257-3,94-3,36-968 1.85-79-77-83 K149 M:1-3,53	MM: +2/2 8720-3,79-3,20-610 -A- 2. 8880-3,69-3,18-610
			MMV:AT 68 2079 528 GS WERTVOL

<b>168 AT 40 8836 588 SONNE</b>		-A- *02.10.22 Weide,gealpt,Laufst.,GTP,	
1.K.13-01-25	1.81-79-81-79 K146 M:1-3,26 EL.32,0-4,70-2,88 24T. 768-4,70-2,88-58	V:AT 51 4740 229 GS DER BESTE FLg114 116 +563+0,08-0,02(99)	VV:DE 09 48300739 DAX VM: 9/8 10857-4,47-3,34-848
		M:AT 51 2603 129 SIMONE FL 93 89 -472+0,06+0,02(71) +6/5 8709-4,10-3,44-657	MV:DE 09 44502273 POLARBAER FLg103 102 -89+0,17+0,01(99)
		-A- 3. 10863-4,36-3,34-837 1.81-82-81-79 K147 M:1-2,62	MM: +8/8 7135-4,23-3,74-568 -A- 8. 8571-4,08-3,62-660
			MMV:DE 09 41322560 ZICKO

# Fleckvieh Jungkühe

<b>169 AT 84 6640 788 PINK</b>		-A- *02.10.22 Weide, Laufst., GTP, TMR, AMS,	
M:1-2,87 FLg103 108 +385-0,09-0,01(87) EL.35,5-5,09-3,33 38T. 1349-5,09-3,33-114 1.K.06-01-25	V:AT 50 1795 129 GS VERY GOOD	VV:DE 09 47698886 VALEUR	
	FLg121 117 +819-0,12-0,03(99)	VM: 10/9 9847-4,19-3,58-765	
	M:AT 04 4381 768 PIA	MV:AT 96 1447 328 GS WATTKING	
	FLg95 96 -99-0,11+0,03(91)	FLg102 105 +622-0,29-0,10(99)	
	6/5 8757-4,42-3,62-705	MM: +4/3 7621-4,75-3,66-641	
-A- 1. 9590-4,11-3,63-743	-A- 3. 8450-4,96-3,53-718		
1.83-80-81-88 K147 M:1-3,22	MMV:AT 49 3265 718 GS WALDFEU		

<b>170 AT 85 5125 288 EISBLUME</b>		-A- *27.09.22 gealpt, Laufst., GTP,	
M:1-2,15 1.75-82-81-84 K139 EL.33,6-2,87-3,27 19T. 638-2,87-3,28-39 1.K.03-01-25	V:AT 51 4740 229 GS DER BESTE	VV:DE 09 48300739 DAX	
	FLg114 116 +563+0,08-0,02(99)	VM: 9/8 10857-4,47-3,34-848	
	M:AT 96 3460 469 ELBA	MV:DE 09 51697464 HERMELIN	
	FL 108 107 +334-0,08+0,00(68)	FLg112 118 +595+0,09+0,01(99)	
	3/2 5526-4,32-3,68-442	MM: 6/5 10292-3,67-3,28-715	
-A- 1. 7808-4,04-3,45-585	-A- 3. 10831-3,78-3,24-760		
1.79-79-80-75 K142 M:1-2,26	MMV:AT 96 1447 328 GS WATTKIN		

<b>171 AT 56 3637 288 RILKE</b>		-A- *25.09.22 Weide, gealpt, Laufst., GTP,	
M:1-3,30 1.80-81-83-86 K143 FLg120 119 +263+0,34+0,08(86) EL.28,6-4,51-3,58 57T. 1740-5,05-3,53-149 1.K.25-11-24	V:AT 19 6383 369 GS HOERI	VV:DE 09 51718913 HOKUSPOKUS	
	FLg134 122 +392+0,43+0,04(98)	VM: +5/5 11820-4,27-3,54-924	
	M:AT 21 1905 374 ROMANA	MV:DE 09 51854398 HERZPOCHEN	
	FLg106 105 +189-0,02+0,01(89)	FLg117 114 +354+0,12+0,04(99)	
	+2/1 6886-4,19-3,19-508	MM: +4/3 9465-4,22-3,36-717	
-A- 1. 6886-4,19-3,19-508	-C- 2. 10330-4,10-3,39-774		
1.77-80-80-84 K143 M:1-3,43	MMV:AT 96 1447 328 GS WATTKIN		

<b>172 AT 86 6737 688 AMIRA</b>		-A- *25.09.22 Weide, gealpt, Laufst., GTP, AMS,	
M:1-3,04 1.84-77-83-87 K150 EL.35,9-4,47-3,32 41T. 1472-4,47-3,32-115 1.K.03-12-24	V:DE 09 46177059 WELTSTAR	VV:DE 09 39611602 WEBURG	
	FLg97 110 +52+0,25+0,10(99)	VM: +3/6 10044-4,21-3,70-794	
	M:AT 51 5219 229 AMSEL	MV:DE 09 40100513 WALDBRAND	
	FL 99 109 +252+0,10-0,03(73)	FLg94 95 -488+0,17+0,13(99)	
	+5/5 10519-4,09-3,51-799	MM: +6/6 11640-4,97-3,59-996	
-A- 2. 11881-4,19-3,54-918	-C- 5. 12425-5,14-3,56-1082		
E:3.8-7-8-8 KH:151 M:1-4,18	MMV:DE 09 34752488 VAN DYCK		

<b>173 AT 11 5495 188 SOI</b>		-A- *23.09.22 Weide, gealpt, GTP,	
M:1-2,75 FLg121 113 +63+0,23+0,15(87) EL.24,8-4,26-3,92 48T. 1187-3,97-3,95-94 1.K.21-12-24	V:AT 66 5790 269 GS WEXFORD	VV:AT 36 4261 168 WEISSENSEE	
	FLg121 111 +284+0,03+0,09(97)	VM: +3/2 8906-4,90-3,84-779	
	M:AT 79 5029 469 SENNA	MV:DE 09 51697464 HERMELIN	
	FL 107 105 -6+0,15+0,05(72)	FLg112 118 +595+0,09+0,01(99)	
	2/2 8825-4,14-3,49-673	MM: +8/7 8286-3,94-3,55-620	
-A- 2. 10029-4,16-3,44-763	-A- 5. 9025-3,97-3,42-667		
1.80-75-78-84 K144 M:1-2,50	MMV:AT 61 7784 445 HORITO		



# Fleckvieh Jungkühe

<b>174 AT 84 7988 188 EICHE</b>		-C- *22.09.22 28,8% RF gealpt,GTP,	
FLg124 119 +966-0,21-0,04 (82) EX 103/ 90/112/115/(104)  1.K.28-01-25	V:AT 78 1642 769 GS MY BESTPp*	VV:AT 90 3294 838 GS MYSTERPp*	
	FLg128 108 +774-0,34-0,10 (97)	VM: 5/4 9611-4,25-3,46-741	
	M:AT 43 0476 874 EICHE	MV:US 3141428583 ESCOBAR Pp*	
	FL 116 116 +550-0,02+0,03 (65) +EL.20,8-4,92-3,52	FL 125 140 +1612-0,13+0,02 (90)	
-D- 56T. 1165-4,92-3,52-98	MM: +7/6 8525-4,73-3,70-719	-A- 3. 9925-4,43-3,72-809	
	M:1-2,78	MMV:AT 14 3031 916 GS MG	

<b>175 AT 86 6490 888 LEA</b>		-A- *21.09.22 Weide,gealpt,Laufst.,AMS,	
1.79-82-81-83 K144 M:1-2,91 FLg115 109 +349-0,07+0,05 (85) EL.23,6-3,66-3,46 33T. 779-3,66-3,45-55 1.K.28-12-24	V:AT 27 8285 869 WONDERBOY	VV:DE 09 52479484 WILKINS	
	FLg122 112 +718-0,10-0,12 (91)	VM: +5/5 12736-4,29-3,44-985	
	M:AT 87 5029 368 WKS LEONIE	MV:DE 09 51373137 WORLDCUP	
	FLg117 113 +911-0,37-0,03 (91) 4/3 9632-4,00-3,44-717	FLg121 111 +657-0,14-0,07 (99)	
-A- 2. 10600-4,01-3,29-774	MM: 7/6 11293-3,75-3,58-827	-A- 3. 12583-3,44-3,63-890	
1.80-83-85-83 K145 M:1-2,08	MMV:DE 09 46581932 REMMEL		

<b>176 AT 51 9434 488 SCHNURLI</b>		-A- *20.09.22 Weide,gealpt,Laufst.,GTP,AMS,	
1.76-80-88-87 K142 FLg115 110 +221+0,11+0,03 (86) EL.26,2-3,53-3,63 85T. 2217-3,56-3,68-161 bel.09-01-25(1) 1.K.04-11-24 MEDEON DE 09 58580925 FLg144 128 +1226-0,15-0,03 (84)	V:AT 10 4570 274 GS DELUXE	VV:AT 95 3502 538 GS DEFACCTO	
	FLg130 125 +619+0,26+0,05 (93)	VM: 5/4 10626-4,94-3,75-924	
	M:AT 56 0420 969 SCHICKE	MV:DE 09 51697464 HERMELIN	
	FLg117 115 +637-0,08+0,01 (91) 4/3 8946-3,51-3,70-645	FLg112 118 +595+0,09+0,01 (99)	
-A- 3. 10314-3,56-3,69-748	MM: 6/5 10334-3,59-3,69-752	-A- 5. 12124-3,50-3,70-872	
1.78-78-83-83 K146	MMV:DE 09 48786057 ETOSCHA		

<b>177 AT 43 9173 888 BELLA</b>		-A- *16.09.22 Weide,Bio,gealpt,Laufst.,GTP,silofrei,	
M:1-2,19 FLg103 99 -13+0,04-0,05 (87) EL.23,6-4,04-3,33 46T. 1112-3,89-3,24-79 bel.02-02-25(1) 1.K.15-12-24 MANI AT 19 8878 189 FLg119 123 +486+0,23+0,09 (83)	V:DE 09 54569640 HABSBURGER	VV:DE 09 51697464 HERMELIN	
	FLg112 100 +252-0,14-0,10 (99)	VM: 4/4 7926-3,88-3,44-580	
	M:AT 96 9843 169 BRASIL	MV:AT 33 6640 438 GS WORKER	
	FLg106 108 +170+0,10+0,04 (89) +2/2 5305-4,69-3,60-440	FLg115 109 +303-0,09+0,09 (98)	
-A- 1. 5537-4,79-3,39-453	MM: +3/2 7505-3,99-3,21-540	-A- 2. 8075-3,83-3,16-565	
1.83-77-82-81 K146 M:1-2,96	MMV:AT 59 7742 517 GS PANDORA		

<b>178 AT 67 9872 488 HALMA</b>		-A- *15.09.22 Weide,Laufst.,GTP,	
M:1-2,00 FLg128 120 +621+0,06+0,04 (87) EL.35,2-3,56-3,45 41T. 1443-3,56-3,45-101 bel.12-01-25(1) 1.K.06-12-24 GS WILDTRAK AT 58 8031 389 FLg147 132 +1468-0,10-0,11 (84)	V:AT 19 6383 369 GS HOERI	VV:DE 09 51718913 HOKUSPOKUS	
	FLg134 122 +392+0,43+0,04 (98)	VM: +5/5 11820-4,27-3,54-924	
	M:AT 96 1450 728 HOLLE	MV:DE 09 47357352 SEHRGUT	
	FLg124 110 +778-0,35-0,05 (93) 9/8 11075-3,67-3,73-819	FLg121 118 +851-0,18+0,01 (99)	
-A- 6. 13482-3,64-3,68-987	MM: 10/9 13068-3,78-3,69-976	-A- 2. 14273-3,81-3,68-1069	
1.76-80-81-87 K142 M:1-3,62	MMV:DE 09 44127123 REUMUT		

# Fleckvieh Jungkühe

<b>179 AT 85 9067 188 MC NICE</b>		-A- *14.09.22 12,5% RF Weide,gealpt,Laufst.,GTP,TMR,AMS,	
FLg118 114 +1045-0,35-0,12 (84) EX 117/ 95/107/118/(101)  1.K.22-01-25	V:AT 78 1642 769 GS MY BESTPp*	VV:AT 90 3294 838 GS MYSTERPp*	
	FLg128 108 +774-0,34-0,10 (97)	VM: 5/4 9611-4,25-3,46-741	
	M:AT 28 0972 469 NUKI	MV:AT 66 1630 138 GS MAWILPp*	
	FL 106 119 +868-0,11-0,05 (71)	FLg98 108 +490-0,15-0,04 (99)	
	+2/2 9918-4,07-3,57-758	MM: +4/3 9761-4,47-3,25-754	
	-C- 2. 9344-4,54-3,77-776	-D- 3. 10627-4,89-3,23-863	
	1.86-82-76-81 K147 M:1-3,14	MMV:DE 05 38441352 LOGIC RPP*	

<b>180 AT 86 9529 188</b>		-A- *11.09.22 Weide,gealpt,Laufst.,GTP,	
1.K.18-01-25	V:AT 49 9988 929 GS MA 17 Pp*	VV:DE 09 48097266 MAHANGO Pp*	
	FLg115 116 +928-0,14-0,12 (99)	VM: +7/6 12315-3,66-3,39-869	
	M:AT 31 2180 916 GANDI	MV:DE 09 35684041 MANDELA	
	FL 84 75 -1055+0,09+0,08 (78)	FLg85 94 -328-0,08+0,15 (99)	
	+12/11 8904-3,57-3,34-615	MM: +10/9 7557-4,06-3,53-574	
	-A- 7. 10249-3,45-3,17-678	-A- 7. 8550-4,36-3,62-683	
	E:2.7-6-8-7 KH:144 M:1-2,36	MMV:AT 16 9859 833 GS ROMAF	

<b>181 AT 87 1025 488 WELGA</b>		-A- *11.09.22 Weide,gealpt,Laufst.,GTP,TMR,	
M:1-2,02 FLg120 109 +791-0,25-0,15 (84) EL.28,2-3,50-3,22  bel.08-02-25(1) 1.K.31-12-24 GS HOCHTIROL AT 77 3272 789 FLg143 126 +844+0,07+0,02 (84)	V:AT 95 6715 769 GS WONDERMAN	VV:AT 90 9825 438 GS WHAT ELSE	
	FLg120 115 +619+0,04-0,09 (89)	VM: +3/3 10385-4,49-3,38-818	
	M:AT 97 8794 169 WERBA	MV:DE 09 53362754 WESTPORT	
	FLg121 111 +674-0,17-0,09 (89)	FLg106 108 +470-0,20+0,00 (99)	
	+EL.33,0-3,64-3,53	MM: 5/5 11223-3,66-3,17-767	
	-A- 75T. 2413-3,75-3,26-169	-A- 3. 11868-3,69-3,21-819	
	1.83-81-81-86 K146	MMV:DE 09 48636664 HARIBO	

<b>182 AT 84 7548 788 BLISS</b>		-A- *10.09.22 gealpt,Laufst.,GTP,AMS,	
M:1-1,96  EL.28,8-4,59-3,95 10T. 288-4,58-3,96-25 1.K.03-01-25	V:DE 09 54507053 MCFLY Pp*	VV:AT 49 9987 829 GS MCDRIVPp*	
	FLg130 120 +1096-0,22-0,07 (99)	VM: 5/5 11869-3,55-3,37-821	
	M:AT 95 6455 369 BLUETE Pp*	MV:DE 09 51697464 HERMELIN	
	FLg100 104 -20+0,10+0,06 (90)	FLg112 118 +595+0,09+0,01 (99)	
	3/2 6278-4,37-3,63-502	MM: +EL.26,2-4,18-3,77	
	-A- 1. 6668-4,02-3,60-508	-A- 117T. 3197-4,16-3,77-254	
	1.82-80-79-84 K146 M:1-2,65	MMV:DE 09 50644874 PREMIUMP*S	

<b>183 AT 84 8500 288 LANZE</b>		-A- *29.08.22 Weide,Laufst.,GTP,TMR,	
M:1-2,55 FLg125 119 +388+0,22+0,08 (86) EL.34,2-3,71-3,47 62T. 2052-3,92-3,48-152 bel.12-02-25(1) 1.K.03-12-24 GS HOCHTIROL AT 77 3272 789 FLg143 126 +844+0,07+0,02 (84)	V:DE 09 56155146 EPIK	VV:DE 09 53147492 EDELSTEIN	
	FLg131 119 +278+0,28+0,11 (92)	VM: 1/1 8528-5,37-3,64-768	
	M:AT 16 2598 774 LIRO	MV:DE 09 51373162 HELSINKI	
	FLg121 112 +514+0,03-0,07 (90)	FLg116 109 +415+0,02-0,08 (99)	
	3/2 10083-4,35-3,58-799	MM: 5/4 9593-4,46-3,38-752	
	-A- 2. 11086-4,24-3,58-868	-A- 3. 11122-4,26-3,34-845	
	1.76-80-85-87 K142 M:1-2,52	MMV:DE 09 50912120 MIAMI	

# Fleckvieh Jungkühe

<b>184 AT 86 0880 788 BEPPA</b>			-A- *29.08.22 14,5% RF Laufst.,GTP,TMR,AMS,
M:1-2,71	V:AT 38 8476 268 GS VALENS FLg118 115 +212+0,22+0,13(99)	VV:DE 09 50350294 VARTA VM: 6/5 11994-4,33-3,83-979	
EL.26,7-4,23-2,69 67T. 1855-3,56-2,92-120 bel.08-01-25(1) 1.K.08-12-24 GS WUNDAKIND AT 90 9840 488 FLg136 128 +923+0,11+0,00(85)	M:AT 57 8776 819 BEATE 6 FL 81 87 -269-0,07-0,13(73) +9/9 10194-4,06-3,30-750 -A- 8. 12161-4,37-3,30-933 E:2.7-6-5-6 KH:143 M:3-3,12	MV:AT 84 1069 834 WAL FLg99 95 -80-0,05-0,06(99) MM: +4/3 10846-3,74-3,41-775 -C- 1. 11442-4,17-3,60-889 MMV:AT 34 6492 545 RAFFAEL	

<b>185 AT 61 8434 488 HERTA</b>			-A- *27.08.22 Weide,gealpt,Laufst.,
M:1-3,65	V:AT 95 1695 369 GS WINTEN FLg133 120 +968-0,17-0,04(93)	VV:AT 36 4261 168 WEISSENSEE VM: +4/4 8992-4,58-3,40-718	
EL.29,2-4,23-3,41 28T. 818-4,23-3,41-63 bel.12-02-25(2) 1.K.16-12-24 GS MACH MIT AT 76 6928 588 FLg136 119 +629+0,05+0,00(84)	M:AT 29 5363 768 HILARY FLg100 107 -267+0,38+0,15(91) 5/4 6767-5,34-3,80-619 -A- 3. 7429-5,61-3,73-694 1.78-78-83-83 K146 M:1-3,22	MV:DE 09 50912120 MIAMI FLg107 111 +313+0,06+0,04(99) MM: +4/3 6983-4,87-3,62-592 -A- 2. 7156-5,13-3,65-628 MMV:DE 09 48300739 DAX	

<b>186 AT 85 8007 588 MELISSA</b>			-C- *27.08.22 gealpt,Laufst.,GTP,TMR,AMS,
M:1-1,96	V:DE 09 54569640 HABSBURGER FLg112 100 +252-0,14-0,10(99)	VV:DE 09 51697464 HERMELIN VM: 4/4 7926-3,88-3,44-580	
EL.19,7-4,06-3,33 25T. 493-4,06-3,33-36 1.K.12-01-25	M:AT 96 6581 769 MIRA FL 107 102 +92-0,06+0,03(65) 3/2 10937-3,96-3,57-824 -D- 2. 12103-3,97-3,52-906 1.91-87-82-84 K151 M:1-3,64	MV:DE 09 51854398 HERZPOCHEN FLg117 114 +354+0,12+0,04(99) MM: +EL.26,4-3,74-3,80 -D- 193T. 4841-3,40-3,61-339 MMV:FR 3802581256 ULEMO	

<b>187 AT 86 7752 788 SUNSHINE</b>			-A- *27.08.22 Weide,Laufst.,GTP,
	V:AT 14 7665 169 HAMLET Pp* FLg128 113 +949-0,18-0,20(99)	VV:DE 09 51697464 HERMELIN VM: 5/4 12557-3,95-3,40-923	
1.K.17-01-25	M:AT 50 3273 918 SAKIRA FL 82 79 -861+0,09+0,01(83) +11/11 8693-4,49-3,41-687 -A- 5. 9831-5,22-3,23-831 E:1.9-8-8-8 KH:147 M:1-4,49	MV:DE 09 34586859 VANSTEIN FLg96 97 -280+0,13+0,06(99) MM: +10/9 8362-4,00-3,57-633 -A- 6. 9922-4,51-3,53-798 MMV:AT 32 5851 561 ZENTO	

<b>188 AT 84 7547 688 STELLA Pp*</b>			-A- *26.08.22 gealpt,Laufst.,GTP,AMS,
M:1-1,18	V:AT 14 7665 169 HAMLET Pp* FLg128 113 +949-0,18-0,20(99)	VV:DE 09 51697464 HERMELIN VM: 5/4 12557-3,95-3,40-923	
EL.102/102/ 95/ 95/(102) 1.K.12-12-24	M:AT 29 0066 122 SANSI FL 93 91 -189-0,05-0,09(81) +8/8 10127-4,39-3,50-799 -A- 6. 12338-4,50-3,39-972 1.86-82-78-83 K145 M:1-2,29	MV:DE 09 37239252 MALHAXL FLg91 92 -578+0,29+0,02(99) MM: +7/6 11243-3,88-3,30-808 -A- 3. 12915-3,98-3,26-935 MMV:FR 196014411 MICMAC	

# Fleckvieh Jungkühe

<b>189 AT 43 9172 788 SELLY</b>		-A- *24.08.22 Weide,Bio,gealpt,Laufst.,GTP,silofrei,	
M:1-2,13 FLg121 115 +385+0,15+0,01(86) EL.30,4-5,06-3,06 24T. 730-5,05-3,05-59 1.K.06-01-25	V:AT 19 6383 369 GS HOERI	VV:DE 09 51718913 HOKUSPOKUS	
	FLg134 122 +392+0,43+0,04(98)	VM: +5/5 11820-4,27-3,54-924	
	M:AT 96 9832 769 SELINA	MV:DE 09 48271424 MINT	
	FLg102 100 +348-0,25-0,08(90)	FLg104 103 +439-0,21-0,09(99)	
	3/2 6598-3,84-3,54-487	MM: +3/3 8346-3,69-3,50-601	
-A- 1. 6794-3,83-3,50-498	-A- 3. 8832-3,85-3,49-648		
1.83-77-81-85 K146 M:1-2,75	MMV:AT 21 2749 617 GS RAICHLE		

<b>190 AT 12 6041 488 SALINE</b>		-A- *23.08.22 Weide,Laufst.,GTP,	
M:1-2,13 FLg117 113 +656-0,20+0,02(87) EL.39,2-3,03-3,39 7T. 274-3,03-3,39-18 1.K.13-01-25	V:DE 08 16589529 HILFINGER	VV:DE 09 47424346 HURLY	
	FLg118 118 +653-0,08+0,07(99)	VM: 7/7 9362-3,90-3,64-706	
	M:AT 00 1906 438 SANO	MV:DE 09 44108728 RALDI	
	FL 105 104 +380-0,18-0,06(76)	FLg112 103 +281-0,09-0,05(99)	
	6/5 11839-3,96-3,47-880	MM: +2/2 11498-4,34-3,50-902	
-A- 4. 13969-4,64-3,38-1121	-A- 2. 12462-4,65-3,47-1011		
1.85-81-85-87 K148 M:1-1,85	MMV:AT 40 4118 118 GS VENEZIA		

<b>191 AT 12 6042 588 GENUA</b>		-A- *23.08.22 Weide,Laufst.,GTP,	
FLg114 104 +81+0,02+0,04(87) EX 112/113/104/118/(108) 1.K.16-02-25	V:AT 42 2587 868 MERCEDES Pp*	VV:DE 09 51711812 MINOR	
	FLg126 116 +579-0,02+0,04(99)	VM: +1/1 8852-4,03-3,36-655	
	M:AT 16 4477 574 GLORIA Pp*	MV:DE 09 52242221 VOLLKOMPP*	
	FLg102 95 -335+0,10+0,05(88)	FLg109 102 +190-0,07-0,05(99)	
	-A-	MM: +4/3 11316-4,35-3,73-915	
	-A- 3. 11665-4,59-3,86-986		
	MMV:DE 09 41688886 HUTERA		

<b>192 AT 39 5698 988 KARIN</b>		-A- *21.08.22 Laufst.,	
1.76-80-82-83 K139 M:1-2,19 FLg112 109 +375-0,09+0,02(87) EL.33,4-3,75-3,59 72T. 2329-3,67-3,59-169 bel.25-01-25(1) 1.K.20-11-24 GS HOCHTIROL AT 77 3272 789 FLg143 126 +844+0,07+0,02(84)	V:DE 09 54507053 MCFLY Pp*	VV:AT 49 9987 829 GS MCDRIVPp*	
	FLg130 120 +1096-0,22-0,07(99)	VM: 5/5 11869-3,55-3,37-821	
	M:AT 19 2640 738 KLARA	MV:DE 09 45875179 WATT	
	FLg101 94 -343+0,04+0,06(90)	FLg111 103 +366-0,23-0,02(99)	
	+6/6 9020-4,39-3,68-728	MM: +4/4 8187-3,77-3,39-587	
-A- 3. 9669-4,51-3,82-806	-A- 3. 8835-3,71-3,33-622		
1.77-75-77-82 K140 M:1-2,28	MMV:AT 70 4199 307 ROMARIO		

<b>193 AT 48 7049 569 AKINA</b>		-A- *14.08.22 Kombinationshaltung	
1.K.11-02-25	V:AT 95 4866 669 GS HEO	VV:DE 09 51854398 HERZPOCHEN	
	FLg115 112 +556-0,04-0,04(93)	VM: +3/2 13903-4,11-3,41-1047	
	M:AT 06 6608 768 ALIES 28	MV:DE 09 48636664 HARIBO	
	FL 91 87 -462+0,07-0,04(69)	FLg115 115 +477+0,11+0,00(99)	
	+5/4 5014-4,36-3,37-388	MM: +6/5 6826-3,53-3,27-464	
-A- 3. 5428-4,34-3,42-421	-A- 2. 9447-3,58-3,40-660		
1.79-82-79-82 K142 M:1-2,31	MMV:DE 09 37793170 HUPSOL		

# Fleckvieh Jungkühe

<b>194 AT 85 8476 488 ALINA</b>			-A- *12.08.22 Z gealpt, Laufst., GTP, AMS,		
M:1-1,37	V:DE 08 17174893 ERASMUS FLg102 84 +26-0,41-0,22(99)	VV:AT 32 3508 538 GS EHRSAM VM: 3/2 11392-4,75-3,56-946			
EL.30,0-3,49-3,00 45T. 1350-3,49-3,00-88 bel.16-02-25(1) 1.K.02-12-24 GS WESTFIELD AT 69 2612 588 FLg134 117 +858-0,17-0,04(85)	M:AT 46 9086 369 AURORA FL 100 102 +319-0,17-0,07(66) 4/3 9249-4,43-3,55-738 -A- 3. 9853-4,25-3,58-772 1.84-78-86-73 K148 M:1-1,42	MV:DE 09 48271424 MINT FLg104 103 +439-0,21-0,09(99) MM: +2/1 7492-3,65-3,35-524 -A- 1. 7492-3,65-3,35-524 MMV:AT 26 0829 316 GS VERSETT			

<b>195 AT 86 6726 388 SIRI</b>			-A- *08.08.22 15,9% RF Weide, gealpt, Laufst., GTP, AMS,		
1.84-83-80-85 K146 M:1-2,31	V:DE 09 51394297 VOLLENDET FLg121 114 +602-0,03-0,02(99)	VV:DE 09 44108728 RALDI VM: 3/3 10189-3,86-3,44-743			
EL.32,6-3,23-3,51 15T. 489-3,23-3,52-33 1.K.29-12-24	M:AT 77 5044 422 SILVANA FL 102 109 +368+0,03-0,07(78) +7/7 10625-4,18-3,44-809 -A- 6. 11195-4,32-3,53-878 E:6.7-7-6-7 KH:142 M:1-3,34	MV:DE 09 40100513 WALDBRAND FLg94 95 -488+0,17+0,13(99) MM: +7/6 10947-4,10-3,43-825 -A- 4. 12490-4,24-3,40-954 MMV:DE 09 40600189 GS REINHOL			

<b>196 AT 86 2903 888 BIBEDIBOO</b>			-A- *05.08.22 Weide, gealpt, Laufst., GTP,		
M:1-2,28	V:AT 14 7665 169 HAMLET Pp*	VV:DE 09 51697464 HERMELIN			
FLg126 112 +578-0,09-0,03(87)	FLg128 113 +949-0,18-0,20(99)	VM: 5/4 12557-3,95-3,40-923			
EL.25,6--	M:AT 97 1219 769 BIBEDIBABEDI FLg125 112 +355-0,03+0,08(89) +EL.23,4-3,38-3,50 -A- 67T. 1753-3,51-3,57-124 1.89-86-83-71 K150 M:1-2,72	MV:DE 09 53147492 EDELSTEIN FLg128 107 +59+0,00+0,16(99) MM: +4/3 11517-4,31-3,68-920 -A- 3. 13092-4,28-3,71-1046 MMV:AT 89 2538 729 MAHONI Pp*			
1.K.04-02-25					

<b>197 AT 26 9153 388 LADY</b>			-A- *04.08.22 Kombinationshaltung		
FLg109 111 +141+0,12+0,11(84) EX 110/120/106/113/(103)	V:AT 38 9436 374 HERKULES FLg112 120 +910-0,08-0,05(87)	VV:DE 09 51854398 HERZPOCHEN VM: +5/4 12072-5,03-3,35-1011			
1.K.08-02-25	M:AT 29 7821 769 LARISSA FLg112 109 +330-0,03+0,03(89) 2/2 9799-4,43-3,57-784 -A- 2. 11175-4,70-3,55-922 1.90-85-80-88 K151 M:1-3,89	MV:AT 90 9825 438 GS WHAT ELS FLg110 106 +376-0,04-0,07(99) MM: +EL.32,4-4,38-3,29 -A- 69T. 2236-4,38-3,29-172 MMV:DE 06 66439378 SISYPHUS			

<b>198 AT 85 5120 688 LESSY</b>			-A- *02.08.22 gealpt, Laufst., GTP,		
M:1-2,20	V:AT 14 7665 169 HAMLET Pp*	VV:DE 09 51697464 HERMELIN			
EL.31,2-3,40-3,45 13T. 406-3,40-3,45-28 1.K.09-01-25	FLg128 113 +949-0,18-0,20(99)	VM: 5/4 12557-3,95-3,40-923			
	M:AT 96 3455 769 NORA FL 108 106 +532-0,19-0,10(72) 3/2 11781-3,68-3,35-828 -A- 2. 13532-3,67-3,28-940 1.76-80-83-80 K137 M:1-1,68	MV:AT 90 9825 438 GS WHAT ELS FLg110 106 +376-0,04-0,07(99) MM: +EL.26,4-3,15-3,36 -A- 23T. 607-3,15-3,36-40 MMV:DE 09 50654157 PERFEKT			

# Fleckvieh Jungkühe

<b>199 AT 40 7371 188 STERNI</b>		-A- *31.07.22 Weide,gealpt,GTP,	
FLg110 110 +99+0,19+0,07(86) EX 114/107/110/109/(100)  1.K.06-02-25	V:DE 09 54210676 HASHTAG	VV:DE 09 51821433 HAYABUSA	
	FLg143 128 +1262-0,06-0,08(99)	VM: 3/3 11393-4,24-3,35-864	
	M:AT 35 6707 368 STOCKERL	MV:DE 09 51041694 IMPERATIV	
	FLg102 102 -146+0,15+0,07(89) +4/3 8534-4,36-3,62-682	FLg117 108 -83+0,26+0,13(99)	
-C- 3. 9390-4,28-3,47-728	MM: +EL.22,4-3,47-3,70		
2.85-80-86-89 K150 M:1-2,38	-D- 44T. 1036-3,68-3,59-75		
	MMV:FR 3802390130 TRIOMPHE		

<b>200 AT 40 3597 588 LIESL</b>		-A- *24.07.22 Weide,gealpt,GTP,	
FLg112 116 +666-0,04-0,02(85) EL.29,4-4,16-3,57 12T. 353-4,16-3,57-27 1.K.01-02-25	M:1-2,76	V:AT 95 5831 669 GS HOHENAU	VV:DE 09 51854398 HERZPOCHEN
		FLg119 121 +749+0,01+0,02(93)	VM: 5/5 9113-4,36-3,58-723
		M:AT 88 1935 368 LEVI	MV:DE 09 49287315 ZEPTER
		FL 102 103 +310-0,11-0,07(72) +2/1 12645-3,20-3,31-824	FLg115 112 +245+0,21+0,01(99)
	-A- 1. 12645-3,20-3,31-824	MM: +8/7 11117-3,68-3,42-789	
	1.82-77-76-79 K149 M:1-2,29	-A- 6. 12195-3,78-3,35-870	
		MMV:DE 09 42729964 VLADO	

<b>201 AT 47 8583 788 FLOCKE</b>		-A- *22.07.22 Weide,Bio,	
FLg116 103 +175-0,19+0,08(85) EL.30,8-3,77-3,26 23T. 708-3,77-3,26-50 bel.16-02-25(1) 1.K.25-12-24 SPACE DE 09 57718830	M:1-3,46	V:AT 95 1695 369 GS WINTEN	VV:AT 36 4261 168 WEISSENSEE
		FLg133 120 +968-0,17-0,04(93)	VM: +4/4 8992-4,58-3,40-718
		M:AT 35 7406 168 FORTUNA	MV:AT 35 5596 222 GS VOLLWERT
		FL 105 96 -232-0,04+0,11(78) 5/4 8381-4,22-3,60-655	FLg107 107 +223-0,04+0,08(99)
	-A- 2. 9091-4,14-3,64-708	MM: +4/3 8517-4,00-3,27-619	
FLg140 124 +781+0,04+0,04(84)	1.78-78-82-79 K144 M:1-2,95	-A- 3. 10268-4,01-3,04-725	
		MMV:DE 09 40100513 WALDBRAND	

<b>202 AT 67 8933 588 HELGA</b>		-A- *22.07.22 Kombinationshaltung	
FLg102 91 +101-0,18-0,20(87) EX 103/103/ 92/112/(102)  1.K.06-02-25	V:DE 08 17174893 ERASMUS	VV:AT 32 3508 538 GS EHRSAM	
	FLg102 84 +26-0,41-0,22(99)	VM: 3/2 11392-4,75-3,56-946	
	M:AT 88 4139 568 HOLLY	MV:AT 51 4740 229 GS DER BEST	
	FLg111 107 +389+0,03-0,12(89) 4/3 11726-4,24-3,28-882	FLg114 116 +563+0,08-0,02(99)	
-A- 3. 13028-4,19-3,30-976	MM: +10/9 13754-3,85-3,15-963		
	M:1-3,14	-A- 4. 15790-3,77-3,17-1097	
		MMV:AT 84 1069 834 WAL	

<b>203 AT 86 6721 788 KATJA</b>		-A- *22.07.22 Weide,gealpt,Laufst.,GTP,AMS,	
1.80-82-81-86 K143 M:1-3,00  EL.31,3-4,37-3,38 50T. 1718-3,94-3,34-125 bel.07-02-25(1) 1.K.24-11-24 SNOWMAN DE 09 58045284	V:AT 51 4740 229 GS DER BESTE	VV:DE 09 48300739 DAX	
	FLg114 116 +563+0,08-0,02(99)	VM: 9/8 10857-4,47-3,34-848	
	M:AT 66 4412 338 KENI	MV:DE 09 48636664 HARIBO	
	FL 109 117 +772-0,09-0,06(72) +5/5 11580-3,83-3,54-854	FLg115 115 +477+0,11+0,00(99)	
-A- 4. 13422-3,98-3,44-996	MM: +8/8 9652-4,63-3,78-812		
2.86-80-81-77 K147 M:1-3,10	-C- 5. 10693-4,85-3,79-924		
		MMV:DE 09 40100513 WALDBRAND	

# Fleckvieh Jungkühe

<b>204 AT 61 8036 288 WESA</b>		-A- *19.07.22 Weide,Bio,gealpt,Laufst.,silofrei,	
1.87-80-84-78 K149 M:1-2,97 EL.30,0-3,63-3,51 119T. 3789-3,75-3,19-263 bel.03-12-24(1) 1.K.09-10-24 GS HANSI AT 27 9702 888 FLg137 126 +526+0,37+0,06(86)	V:AT 95 1695 369 GS WINTEN FLg133 120 +968-0,17-0,04(93)	VV:AT 36 4261 168 WEISSENSEE VM: +4/4 8992-4,58-3,40-718	
	M:AT 29 4909 568 WENKE FL 97 102 +187-0,15+0,03(74)	MV:AT 65 0446 817 MANDRIN FLg116 116 +739-0,11-0,01(99)	
	5/4 9162-3,67-3,57-663 -A- 4. 9709-3,62-3,58-699	MM: +6/5 7156-3,68-3,51-514 -A- 1. 7853-3,66-3,26-544	
	1.82-80-85-84 K146 M:1-2,88	MMV:AT 21 2749 617 GS RAICHLE	

<b>205 AT 28 0050 188 RELLA</b>		-A- *13.07.22 Laufst.,TMR,AMS,	
M:1-2,33 EL.35,8-4,27-2,96 43T. 1539-4,27-2,96-111 1.K.24-12-24	V:AT 98 9327 769 WINTERTRAUM FLg130 109 +760-0,25-0,14(99)	VV:AT 93 4843 838 GS WOIWODE VM:AT 65 3590 368 ZALLI	
	M:AT 58 3241 438 RELI FL 98 101 +130-0,12+0,02(71)	MV:DE 09 74602964 DELL FLg108 104 +14+0,04+0,09(99)	
	+4/4 9670-3,88-3,40-704 -A- 4. 11535-4,10-3,39-865	MM: +7/6 9912-4,06-3,45-744 -A- 6. 10408-4,26-3,52-810	
	4.79-82-87-87 K147 M:1-2,59	MMV:DE 08 13516428 WILLE	

<b>206 AT 61 8060 288 ELSE</b>		Pp*-A- *29.06.22 Weide,Laufst.,GTP,	
1.83-84-84-82 K147 M:1-3,00 FLg109 107 +509-0,10-0,12(87) EL.30,0-4,05-3,10 42T. 1260-4,05-3,10-90 bel.03-02-25(1) 1.K.04-12-24 SALOMON AT 90 3183 689 FLg139 124 +937+0,00-0,04(84)	V:DE 09 55847392 IQ P*S FLg119 111 +749-0,12-0,14(98)	VV:DE 09 50075810 IRREGUT P*S VM: 5/4 10521-4,68-3,75-887	
	M:AT 57 0697 838 ERIKA Pp* FLg104 106 -30+0,17+0,07(90)	MV:AT 39 7876 729 GS WESTWIPS FLg93 100 -410+0,28+0,14(99)	
	5/4 9425-4,71-3,74-797 -A- 4. 10750-4,90-3,66-920	MM: 6/5 6869-4,55-3,37-544 -A- 3. 8290-4,20-3,43-633	
	1.82-83-85-84 K146 M:1-2,70	MMV:DE 09 47786898 ISARIO P*S	

<b>207 AT 85 7605 788 KENNEDY</b>		-A- *19.06.22 Weide,gealpt,Laufst.,GTP,	
FLg104 110 +679-0,14-0,12(86) EX 109/ 95/ 85/ 92/( 97) 1.K.04-02-25	V:DE 08 17423218 EASY FLg106 105 +634-0,21-0,17(99)	VV:DE 09 52979287 ETHOS VM: 3/2 11392-4,75-3,56-946	
	M:AT 96 6251 769 KENDI FL 109 114 +528-0,07+0,01(61)	MV:DE 09 45642290 WEITBLICK FLg125 115 +712-0,16+0,00(99)	
	+EL.29,2-4,50-3,03 -A- 60T. 1752-4,50-3,03-132	MM: +EL.38,8-3,68-3,30 -A- 106T. 4029-3,74-3,44-289	
	M:1-3,42	MMV:DE 09 45398166 SALDANA	

<b>208 AT 61 8430 988 SIBELLA</b>		-A- *10.06.22 Weide,gealpt,Laufst.,	
M:1-2,61 FLg109 106 +248-0,03+0,01(87) EL.30,0-3,95-3,65 31T. 930-3,95-3,65-71 bel.05-02-25(1) 1.K.13-12-24 GS SAUSTARK AT 85 3258 888 FLg144 124 +1218-0,26-0,04(84)	V:DE 09 54030000 WETTINER FLg130 116 +611+0,01+0,00(99)	VV:AT 80 6062 819 WABAN VM: 6/5 10015-4,14-3,74-790	
	M:AT 06 5754 368 SIRIKIT FLg95 107 +77+0,17+0,02(90)	MV:AT 88 4036 228 GS MOUNTY FLg90 99 -532+0,38+0,15(97)	
	+4/4 7667-4,35-3,45-598 -A- 3. 8585-4,56-3,48-691	MM: +3/3 7990-4,14-3,19-586 -A- 3. 8103-4,10-3,20-592	
	2.79-79-88-85 K148 M:1-2,99	MMV:AT 85 6334 109 WINETOO	

# Fleckvieh Jungkühe

<b>209 AT 85 7602 488 KASIA PP*</b>			-A- *22.05.22 Weide,gealpt,Laufst.,GTP,		
FLg114 105 +155+0,09-0,05(86) EX 85/ 99/105/ 99/( 98)  bel.10-05-24(1) s.K.24-02-25 WACHAU AT 15 2822 589 FLg147 127 +1350-0,22-0,10(84)	V:DE 09 54486471 INGMAR PP*		VV:DE 09 47633254 IROKESE P*S		
	FLg119 109 -318+0,57+0,16(99)		VM: 1/1 8266-5,08-3,61-718		
	M:AT 27 5693 669 KAOLA Pp*		MV:DE 09 52242221 VOLLKOMMPP*		
	FLg108 103 +285-0,08-0,08(88) +EL.30,4-4,38-3,16		FLg109 102 +190-0,07-0,05(99)		
	-A- 81T. 2427-4,72-3,31-195		MM: +EL.34,0-5,18-3,15		
	M:1-3,23		-A- 32T. 1088-5,18-3,15-91		
			MMV:DE 09 49096770 SENSATIPP*		

<b>210 AT 40 6634 688 SASKIA</b>			-A- *12.05.22 Weide,gealpt,Laufst.,GTP,silofrei,AMS,		
1.84-81-85-68 K147 M:1-4,70 FLg120 124 +816+0,05+0,00(88) EL.33,1-5,15-3,51 11T. 364-5,16-3,52-32 1.K.06-01-25	V:DE 08 17423218 EASY		VV:DE 09 52979287 ETHOS		
	FLg106 105 +634-0,21-0,17(99)		VM: 3/2 11392-4,75-3,56-946		
	M:AT 88 5893 268 SILVIE		MV:AT 80 6062 819 WABAN		
	FLg117 119 +317+0,25+0,13(91) 4/3 11275-4,37-3,88-930		FLg126 115 +512-0,05+0,08(99)		
	-A- 2. 12384-4,23-3,91-1008		MM: +3/2 9901-4,24-3,46-763		
	1.80-78-82-81 K146 M:1-1,70		-A- 2. 11166-4,24-3,41-854		
			MMV:DE 09 48271424 MINT		

<b>211 AT 40 4335 988 AROSA</b>			-A- *08.05.22 gealpt,Laufst.,GTP,TMR,AMS,		
M:1-3,77  EL.25,5-3,46-3,74 86T. 2574-3,43-3,55-180 bel.02-02-25(1) 1.K.12-11-24 GS DEFINITIV AT 58 9548 568 FLg109 112 +678-0,11-0,08(98)	V:DE 09 54569640 HABSBURGER		VV:DE 09 51697464 HERMELIN		
	FLg112 100 +252-0,14-0,10(99)		VM: 4/4 7926-3,88-3,44-580		
	M:AT 05 5412 768 ALMUT		MV:DE 09 44108728 RALDI		
	FL 101 105 +198-0,02-0,01(71) +3/2 12456-3,93-3,49-925		FLg112 103 +281-0,09-0,05(99)		
	-A- 2. 13945-3,86-3,44-1017		MM: +5/5 11978-4,56-3,59-977		
	1.84-84-77-82 K147 M:1-3,24		-A- 5. 13672-4,55-3,48-1098		
			MMV:DE 09 38322620 SAMLAND		

<b>212 AT 84 7540 888 BABSİ</b>			-A- *08.05.22 Laufst.,GTP,AMS,		
M:1-2,00 FLg121 107 +764-0,23-0,19(88) EL.31,7-3,52-2,84 75T. 2413-3,59-2,99-159 bel.24-01-25(1) 1.K.30-10-24 GS WILDTRAK AT 58 8031 389 FLg147 132 +1468-0,10-0,11(84)	V:AT 14 7665 169 HAMLET Pp*		VV:DE 09 51697464 HERMELIN		
	FLg128 113 +949-0,18-0,20(99)		VM: 5/4 12557-3,95-3,40-923		
	M:AT 95 6453 169 BAMBI Pp*		MV:DE 09 48496774 MANOLO Pp*		
	FLg115 104 +613-0,26-0,15(91) +3/2 9087-3,78-3,35-648		FLg119 105 +591-0,30-0,08(99)		
	-A- 2. 9551-4,00-3,51-718		MM: +7/6 10306-4,17-3,63-804		
	1.83-80-90-82 K150 M:1-2,36		-A- 5. 12054-4,13-3,53-924		
			MMV:DE 09 40100513 WALDBRAND		

<b>213 AT 84 3670 174 SUSEN</b>			-A- *27.04.22 19,4% RF Weide,gealpt,		
M:1-2,61  EL.35,2-3,76-3,02 19T. 669-3,75-3,02-45 1.K.15-01-25	V:AT 09 6660 669 HERMANN		VV:AT 91 3133 329 GS HERZTAKT		
	FLg108 114 +637-0,08-0,04(89)		VM: 7/6 9865-4,29-3,57-775		
	M:AT 33 8979 838 SUNSHINE		MV:AT 10 5081 822 GS IHC		
	FL 85 100 -71+0,06+0,00(71) +5/4 8689-4,31-3,62-689		FLg90 105 -174+0,34+0,06(99)		
	-C- 4. 9518-4,21-3,58-742		MM: +8/8 11535-4,15-3,28-857		
	1.77-76-83-78 K140 M:1-2,11		-D- 4. 12919-4,70-3,25-1027		
			MMV:US 2.252.648 CADON RED		



# Fleckvieh Jungkühe

<b>214 AT 40 7362 988 HEIDI</b>		-A- *05.04.22 Weide,gealpt,GTP,	
1.K.07-02-25	V:AT 19 6383 369 GS HOERI	VV:DE 09 51718913 HOKUSPOKUS	
	FLg134 122 +392+0,43+0,04(98)	VM: +5/5 11820-4,27-3,54-924	
	M:AT 69 7065 128 HERIEN	MV:DE 09 48300739 DAX	
	FLg99 101 -38+0,12-0,02(91)	FLg105 111 +316+0,08+0,03(99)	
	6/5 9257-4,28-3,33-705	MM:AT 42 1787 322 HERIEN	
	-A- 4. 10434-4,21-3,27-781	-A-	
	1.84-81-78-86 K148 M:1-2,92	MMV:AT 87 6316 117 GS VOGT	

<b>215 AT 43 9168 288 HANNELORE Pp*</b>		-A- *01.04.22 Weide,Bio,gealpt,Laufst.,GTP,silofrei,	
1.K.09-12-24	M:1-2,85	V:AT 90 3294 838 GS MYSTERI Pp*	VV:DE 09 48496774 MANOLO Pp*
	FLg104 96 -174+0,01+0,01(87)	FLg120 104 +521-0,25-0,11(99)	VM: 6/5 9988-4,38-3,57-794
	EL.23,6-3,88-3,71	M:AT 62 6838 922 HANNA	MV:DE 09 42474323 MARABU
	52T. 1207-3,89-3,64-91	FL 85 100 -395+0,32+0,10(77)	FLg82 102 -161+0,18+0,07(99)
	+6/5 8351-4,13-3,72-655	MM: +7/7 7590-4,50-3,45-604	
	-A- 3. 9300-4,04-3,75-724	-A- 4. 9210-4,23-3,43-706	
	1.81-80-81-80 K143 M:1-2,67	MMV:DE 06 62199816 GS INDY	

<b>216 AT 40 7360 788 STANZA</b>		-A- *18.03.22 Weide,gealpt,GTP,	
1.K.22-01-25	V:AT 19 6383 369 GS HOERI	VV:DE 09 51718913 HOKUSPOKUS	
	FLg134 122 +392+0,43+0,04(98)	VM: +5/5 11820-4,27-3,54-924	
	M:AT 17 0601 169 STOCKERL	MV:DE 09 51373209 WALINT	
	FLg106 104 +249-0,10+0,00(87)	FLg111 109 +640-0,18-0,10(98)	
	+EL.30,0-3,25-3,36	MM: +1/1 5144-4,30-3,43-397	
	-A- 48T. 1440-3,25-3,36-95	-A- 1. 5144-4,30-3,43-397	
	M:1-2,55	MMV:AT 35 5596 222 GS VOLLWER	

<b>217 AT 56 6620 888 RUNA</b>		-A- *05.03.22 Weide,gealpt,Laufst.,GTP,	
1.K.25-01-25	V:DE 09 54030000 WETTINER	VV:AT 80 6062 819 WABAN	
	FLg130 116 +611+0,01+0,00(99)	VM: 6/5 10015-4,14-3,74-790	
	M:AT 06 9197 138 RANKE	MV:DE 09 43339613 IWINN	
	FL 93 89 -409+0,04-0,02(72)	FLg101 101 +178-0,11-0,03(99)	
	+4/4 9655-3,63-3,26-665	MM: +9/8 9080-4,05-3,40-676	
	-A- 4. 10899-3,48-3,30-739	-A- 6. 11139-3,87-3,25-793	
	M:1-2,81	MMV:DE 09 36822851 INDER	

<b>218 AT 42 7816 188 NOTREDAME</b>		-A- *21.01.22 Weide,gealpt,Laufst.,GTP,	
1.K.23-11-24	M:1-1,62	V:AT 42 2587 868 MERCEDES Pp*	VV:DE 09 51711812 MINOR
	EL.24,4-4,80-3,33	FLg126 116 +579-0,02+0,04(99)	VM: +1/1 8852-4,03-3,36-655
	55T. 1342-4,80-3,33-109	M:AT 03 3667 169 NURI Pp	MV:AT 76 5775 629 MASSALAHPP*
		FL 94 96 -172+0,09-0,04(62)	FLg93 96 -501+0,32+0,05(99)
	+EL.24,8-4,16-3,11	MM: +5/4 7540-3,99-2,99-526	
	-A- 113T. 2418-4,25-3,09-178	-A- 2. 8288-4,08-2,92-580	
	M:1-1,80	MMV:DE 09 40100513 WALDBRAND	

# Fleckvieh Jungkühe

<b>219 AT 41 3095 888 WELLE</b>		-A- *20.01.22 Weide,gealpt,Laufst.,GTP,TMR,	
M:1-2,04	V:AT 33 4280 269 GS HARDY	VV:DE 09 51697464 HERMELIN	
FLg113 110 +418+0,00-0,05(86)	FLg121 115 +729+0,02-0,13(98)	VM: +4/4 7953-4,55-3,41-632	
EL.31,4-4,28-3,67	M:AT 29 6999 169 WETI	MV:DE 08 16589529 HILFINGER	
13T. 408-4,29-3,68-33	FLg100 94 -256-0,06+0,06(88)	FLg118 118 +653-0,08+0,07(99)	
bel.16-02-25(1) 1.K.04-01-25	+EL.24,6-3,96-3,72	MM: +4/4 6902-3,98-3,49-516	
GS HONORAR AT 37 9710 289	-A- 49T. 1205-3,96-3,72-93	-A- 4. 7885-3,90-3,42-577	
FLg147 129 +1256-0,11-0,06(84)	1.79-80-79-84 K143 M:1-1,63	MMV:AT 11 7339 119 JANDA	

## Fleckvieh Kühe in Milch

Kat.Nr.: 220 bis 227

Die detaillierten Zuchtwerte der genotypisierten weiblichen Tiere liegen im Marktbüro auf

<b>220 AT 26 8383 988 ZIRA</b>		-A- *17.12.21 13,2% RF gealpt,Laufst.,GTP,AMS,	
M:1-2,84	V:AT 26 9991 569 GS WIRECARD	VV:AT 90 9825 438 GS WHAT ELSE	
FL 108 110 +206+0,14+0,01(68)	FLg108 108 +286+0,09-0,05(95)	VM: +EL.28,4-4,36-3,43	
2/1 7561-4,51-3,54-609	M:AT 50 4832 338 ZENZI	MV:DE 06 66439378 SISYPHUS	
1. 7561-4,51-3,54-609	FL 109 110 +80+0,20+0,08(71)	FLg121 108 +36+0,24+0,05(99)	
2.K.11-01-25	+4/4 9616-4,51-3,81-801	MM: +6/6 9990-4,14-3,56-769	
	-C- 3. 11191-4,58-3,84-943	-D- 5. 10552-4,39-3,49-832	
	1.82-80-81-86 K146 M:1-3,31	MMV:DE 03 45785578 LICHTBLICK	

<b>221 AT 41 1107 788 WOGGE</b>		-A- *01.12.21 Weide,Bio,Laufst.,silofrei,	
M:1-2,64	V:DE 09 54382886 ZEIGER	VV:AT 26 5588 938 ZAZU	
FLg129 119 +584+0,03+0,06(89)	FLg140 120 +854-0,05-0,02(99)	VM: 1/1 9978-4,25-3,56-779	
2/1 6687-4,22-3,73-531	M:AT 17 2507 169 WOLKE	MV:DE 09 46581932 REMMEL	
1. 6687-4,22-3,73-531	FL 108 112 +510-0,05-0,03(71)	FLg111 113 +684-0,16-0,02(99)	
bel.29-01-25(1) 2.K.16-12-24	+EL.21,8-6,64-3,12	MM: +8/8 10099-3,54-3,28-689	
GS DUPLEX AT 19 1959 389	-A- 110T. 2748-5,24-3,25-233	-A- 6. 12315-3,59-3,25-842	
FLg141 132 +1328-0,08-0,06(85)	1.78-78-84-82 K143 M:1-1,31	MMV:DE 09 45553211 DRYLAND	

<b>222 AT 39 6662 888 BERLI</b>		-A- *29.11.21 GTP,	
M:1-3,34	V:AT 87 3892 568 GS HILFERUF	VV:DE 09 51697464 HERMELIN	
FLg120 106 +442-0,20-0,01(89)	FLg120 111 +543-0,15+0,02(98)	VM: +3/2 10464-4,32-3,64-834	
2/1 8853-3,30-3,40-593	M:AT 87 3881 268 SG BALA	MV:AT 32 3508 538 GS EHRSAM	
1. 8853-3,30-3,40-593	FLg118 111 +353+0,04+0,01(91)	FLg119 99 -158+0,08+0,04(99)	
2.K.15-02-25	4/3 10895-4,73-3,53-901	MM: +EL.30,0-3,52-3,21	
	-A- 3. 11895-4,97-3,53-1011	-A- 258T. 7764-3,55-3,31-533	
	1.78-81-82-86 K145 M:1-2,31	MMV:DE 09 48888363 VERMEER	

## Fleckvieh Kühe in Milch

<b>223 AT 95 7181 174 HELI</b>		-A- *25.11.21 Weide,gealpt,Laufst.,GTP,	
M:1-4,11	V:DE 09 53953551 HOLOWITZ	VV:DE 09 52734484 HOLLYWOOD	
FL 112 113 +503+0,06-0,09(62)	FLg124 117 +1035-0,16-0,17(99)	VM: 4/4 9181-4,64-3,64-761	
2/1 7151-4,82-3,72-611	M:AT 40 6916 469 HASSI	MV:DE 08 16422453 HOSIANNA	
1. 7151-4,82-3,72-611	FL 99 107 +140+0,18-0,04(69)	FLg110 107 +159+0,18-0,05(99)	
2.K.15-01-25	3/2 9753-4,41-3,57-779	MM: +7/6 9831-4,69-3,68-822	
	-A- 2. 10098-4,62-3,48-818	-A- 2. 11745-5,52-3,77-1091	
	M:1-2,49	MMV:AT 46 1672 318 WALOT	

<b>224 AT 95 3656 674 ROTRAUD21</b>		-A- *05.11.21 Weide,Laufst.,GTP,	
M:1-3,51	V:AT 02 3375 729 GS MAXIMAL	VV:DE 09 47682715 MARTIN	
FL 101 96 -236+0,11+0,00(64)	FLg117 109 +410+0,03-0,06(99)	VM: +7/6 8671-4,41-3,53-689	
2/1 6938-4,26-3,35-528	M:AT 34 3096 938 RIMINI	MV:DE 09 42405989 MANTON	
1. 6938-4,26-3,35-528	FL 87 84 -693+0,09+0,04(73)	FLg92 102 +247-0,14-0,04(99)	
2.K.13-02-25	6/3 8092-3,90-3,28-581	MM: +8/7 7689-4,06-3,37-571	
	-A- 2. 9081-4,09-3,21-663	-A- 5. 9426-4,42-3,38-735	
	1.78-79-78-81 K143	M:1-2,56	
		MMV:AT 30 0772 318 GS WUNDERB	

<b>225 AT 79 0228 174 MC SONNE</b>		-C- *22.06.21 46,6% RF Weide,gealpt,Laufst.,GTP,TMR,AMS,	
M:1-1,84	V:CH 120105972001FLORINO	VV:CH 120048114728VINOS	
FL 88 95 -516+0,30+0,07(65)	FL 83 99 -273+0,22+0,03(95)	VM: 8/8 8704-4,05-3,38-646	
2/1 5841-4,88-3,55-493	M:AT 69 4247 428 SONJA Pp*	MV:AT 16 3601 519 GS POLLEPp*	
1. 5841-4,88-3,55-493	FLg96 97 -441+0,28+0,06(90)	FLg83 91 -78-0,21-0,05(99)	
2.K.16-11-24	8/5 9920-4,73-3,31-797	MM: +6/5 9747-4,80-3,64-823	
	-A- 4. 11073-4,56-3,33-874	-C- 4. 10788-4,73-3,55-893	
	E:3.8-7-7-8 KH:148	M:1-2,63	
		MMV:DE 09 35684041 MANDELA	

<b>226 AT 38 6500 474 STELLA</b>		-A- *01.04.21 19,4% RF Weide,Bio,gealpt,Laufst.,	
M:1-3,25	V:AT 09 6660 669 HERMANN	VV:AT 91 3133 329 GS HERZTAKT	
FL 98 107 +231+0,02+0,01(58)	FLg108 114 +637-0,08-0,04(89)	VM: 7/6 9865-4,29-3,57-775	
2/1 6154-3,94-3,36-449	M:AT 33 8979 838 SUNSHINE	MV:AT 10 5081 822 GS IHC	
1. 6154-3,94-3,36-449	FL 85 100 -71+0,06+0,00(71)	FLg90 105 -174+0,34+0,06(99)	
bel.09-01-25(1) 2.K.13-12-24	+5/4 8689-4,31-3,62-689	MM: +8/8 11535-4,15-3,28-857	
IMPOSSUM DE 06 67162194	-C- 4. 9518-4,21-3,58-742	-D- 4. 12919-4,70-3,25-1027	
FLg120 111 +191+0,18+0,06(99)	1.77-76-83-78 K140	M:1-2,11	
		MMV:US 2.252.648 CADON RED	

<b>227 AT 79 4748 369 FLECKY</b>		-C- *09.02.20 25,9% RF Weide,Bio,gealpt,Laufst.,	
M:1-4,06	V:AT 90 9825 438 GS WHAT ELSE	VV:AT 96 1447 328 GS WATTKING	
FL 106 107 +72+0,17+0,01(67)	FLg110 106 +376-0,04-0,07(99)	VM: +5/4 9951-4,56-3,50-803	
3/2 7804-4,53-3,58-633	M:AT 56 4899 222 HENNA	MV:US 69.405.976 LADD RED Pp	
2. 7651-4,78-3,55-638	FL 98 105 -130+0,30+0,03(74)	FL 108 127 +714+0,19+0,11(99)	
bel.15-02-25(1) 3.K.19-11-24	7/6 7513-4,79-3,49-622	MM: +8/7 7761-4,07-3,23-566	
HAMLET AT 14 7665 169	-D- 6. 9295-4,31-3,20-697	-A- 3. 8868-4,29-3,24-668	
FLg128 113 +949-0,18-0,20(99)	E:3.9-8-7-9 KH:150	M:1-2,01	
		MMV:DE 09 40123699 WYOMING	

# Holstein Kühe

Kat.Nr.: 228 bis 230

Die detaillierten Zuchtwerte der genotypisierten weiblichen Tiere liegen im Marktbüro auf

<b>228 AT 85 5494 988 HEATHER</b>			-A- *07.01.23 Laufst.,GTP,TMR,		
M:1-1,93	V:CA 12.556.108 VICTOR	VV:US 69.502.423 KINGPIN			
EL.22,8-4,65-3,80	HFg118 111 -251+0,21+0,26(98)	VM: 1/1 9590-3,70-3,69-709			
11T. 251-4,66-3,78-21	M:AT 90 2890 922 HENRIETTE	MV:US 62.916.245 TRIANGLE			
1.K.06-01-25	HF 63 73 -292-0,29-0,26(56)	HF 95 +802-0,39-0,30(92)			
	+7/7 12653-3,44-3,03-819	MM: +2/1 7330-4,85-3,79-634			
	-A- 7. 13742-3,55-3,04-906	-A- 1. 7330-4,85-3,79-634			
	1.81-83-82-82(82) M:1-1,96	MMV:US 135.257.546 BOGART			

<b>229 AT 85 5488 288 CAPRICE</b>			-A- *18.12.22 Z Laufst.,GTP,TMR,		
M:1-2,08	V:CA 12.556.108 VICTOR	VV:US 69.502.423 KINGPIN			
EL.40,4-3,71-3,58	HFg118 111 -251+0,21+0,26(98)	VM: 1/1 9590-3,70-3,69-709			
22T. 889-3,71-3,58-65	M:AT 45 2188 868 CONNI	MV:US 3126218670 FEATURE			
1.K.26-12-24	HF 106 100 +745-0,34-0,20(54)	HFg116 100 +450-0,20-0,13(98)			
	4/3 14036-3,40-3,18-923	MM: +4/3 14227-3,99-3,32-1040			
	-A- 3. 15170-3,53-3,08-1002	-A- 2. 16144-3,82-3,33-1155			
	1.80-82-79-85(82) M:1-2,16	MMV:US 70.356.786 DELECT RPP			

<b>230 AT 50 8917 874 EISKÖNIGIN</b>			-A- *03.08.21 Laufst.,GTP,TMR,		
1.78-83-84-78(81)	M:1-2,05	V:US 3129015989 CHIEF	VV:CA 11.696.704 OCTANE		
HF 94 85 -226-0,13-0,13(51)		HFg111 104 +539-0,18-0,10(99)	VM: 2/2 13111-4,25-3,37-999		
1/1 8220-4,33-3,40-636		M:AT 91 5586 629 ENERGY	MV:US 3010086674 MURDOCK		
1. 8220-4,33-3,40-636		HF 86 85 +391-0,33-0,33(56)	HFg98 86 +26-0,26-0,17(98)		
bel.09-05-24(2)	1.K.06-11-23	6/6 13823-3,56-3,10-920	MM: +8/7 11978-3,68-3,18-822		
KING DOC US 3132417775		-A- 4. 14829-3,63-2,99-982	-A- 3. 13726-3,71-3,28-960		
HFg122 123 +889+0,00-0,01(99)		1.82-85-81-82(82) M:1-2,16	MMV:US 62.916.235 R2		

# Brown Swiss Kühe

Kat.Nr.: 231 bis 237

Die detaillierten Zuchtwerte der genotypisierten weiblichen Tiere liegen im Marktbüro auf

<b>231 AT 67 3624 988 FILIPA</b>		-A- *22.12.22 Weide, Laufst., TMR,	
M:1-3,11	V:LU 299.518.743 ANTONOV	VV:DE 08 15625951 ANIBAY	
BSg114 110 +494-0,14+0,00(85)	BSg106 109 +98+0,18+0,08(99)	VM: 1/1 7294-5,33-4,11-689	
EL.34,4-3,64-3,53	M:AT 16 3396 869 FINJA	MV:AT 43 5654 138 GS VORAUS	
41T. 1410-3,64-3,53-101	BSg112 116 +720-0,19+0,02(88)	BSg113 113 +620-0,19+0,01(99)	
bel.09-02-25(1) 1.K.03-12-24	4/3 12192-4,18-3,89-984	MM: +1/1 9537-4,44-3,75-781	
PARSIVAL DE 08 18237921	-A- 2. 12620-4,29-3,99-1044	-A- 1. 9537-4,44-3,75-781	
BSg144 127 +996+0,00+0,00(80)	1.86-82-78-73(78) M:1-2,51	MMV:AT 81 2100 272 GS HUXOY	

<b>232 AT 86 5072 988</b>		-A- *23.09.22 Weide, gealpt, Laufst., GTP, TMR, AMS,	
M:1-2,55	V:DE 09 54053436 AG BISON	VV:DE 08 16365819 BISTO	
BSg116 106 +427-0,14-0,06(86)	BSg113 113 +519-0,07+0,01(99)	VM: 4/4 8911-4,62-3,76-747	
EX 112/119/105/107/EXT 111	M:AT 51 3468 929 SCHAKAL	MV:CH 120083025164ANIBAL	
1.K.28-01-25	BSg120 105 +269-0,08-0,03(90)	BSg109 103 +91-0,03+0,04(99)	
	+5/4 10675-4,09-3,67-828	MM: +5/4 11348-4,42-3,36-883	
	-A- 4. 13090-4,15-3,39-987	-A- 4. 13308-4,29-3,15-990	
	1.81-86-82-89(85)	MMV:DE 09 33943664 HUSIR	

<b>233 AT 46 0692 188 SCHWEIZER</b>		-A- *23.07.22 Weide, gealpt, Laufst., GTP, TMR,	
M:1-2,69	V:CH 120155355038BINIAM	VV:CH 120069742559DREAMER	
BSg100 103 -155+0,09+0,17(81)	BSg105 100 -269+0,12+0,15(82)	VM: 1/1 11600-4,90-3,83-1012	
EL.33,8-3,38-3,37	M:AT 52 0522 929 SHOGUN	MV:US 195.618 VIGOR	
36T. 1217-3,38-3,37-82	BSg78 90 -435-0,06+0,10(90)	BSg94 92 -287-0,07+0,04(99)	
1.K.26-12-24	6/5 10677-4,06-3,67-825	MM: +EL.36,0-3,64-3,30	
	-A- 2. 11489-4,20-3,78-917	-A- 268T. 7735-3,81-3,61-574	
	1.84-84-81-90(86) M:1-2,57	MMV:DE 09 46057304 AG ESPENAU	

<b>234 AT 61 4382 388 ADRIA</b>		-A- *20.07.22	
M:1-2,55	V:DE 09 54053436 AG BISON	VV:DE 08 16365819 BISTO	
BSg106 110 +619-0,15-0,08(85)	BSg113 113 +519-0,07+0,01(99)	VM: 4/4 8911-4,62-3,76-747	
EL.27,4-3,62-3,26	M:AT 16 8032 869 AMAZONE	MV:AT 43 5654 138 GS VORAUS	
49T. 1343-3,62-3,26-92	BSg119 118 +1035-0,25-0,09(89)	BSg113 113 +620-0,19+0,01(99)	
bel.17-02-25(2) 1.K.06-12-24	+2/2 10131-4,08-3,75-792	MM: +4/4 10260-4,32-3,80-833	
GS ORKAN AT 59 4163 774	-A- 2. 10133-4,27-3,76-814	-A- 2. 11918-4,27-3,69-949	
BSg148 126 +903+0,06+0,00(85)	1.84-85-75-87(83) M:1-2,51	MMV:DE 09 49030919 AMOR	

## Brown Swiss Kühe

<b>235 AT 46 0675 988 DORIS</b>			-A- *30.03.22 Weide,gealpt,Laufst.,GTP,TMR,		
BSg109 107 +235-0,05+0,06(84) EX 121/112/104/107/EXT 115  1.K.13-02-25	V:DE 09 54670986 DEJAVU		VV:US 68.156.270 DANE		
	BSg123 118 +331+0,16+0,14(98)		VM: 6/6 10603-4,07-3,52-804		
	M:AT 98 0928 569 DAYSI		MV:CH 120096296001SALOMON		
	BSg96 95 +51-0,21-0,05(88)		BSg99 103 +486-0,35-0,05(99)		
	3/3 8978-3,66-3,50-643		MM: +3/3 8743-4,46-3,65-709		
	-A- 3. 10272-3,61-3,47-727		-A- 3. 9839-4,44-3,71-802		
	1.84-83-81-87(84) M:1-2,07		MMV:AT 21 1835 228 GS VELVET		

<b>236 AT 95 1138 474 AMKE</b>			-A- *19.01.22 gealpt,Laufst.,GTP,		
1.K.16-01-25	V:AT 29 1854 368 PAUL		VV:FR 4242017678 POM IPIANO		
	BSg110 110 +77+0,26+0,05(83)		VM: +12/12 7327-4,20-3,96-598		
	M:AT 90 6699 622 AFFRA		MV:IT 073990116161VIVID		
	BS 95 99 +122-0,13-0,05(72)		BSg104 103 +356-0,12-0,09(99)		
	6/4 8254-4,12-3,28-611		MM: +2/2 7530-3,84-3,39-545		
	-A- 3. 8893-4,24-3,39-678		-A- 2. 8371-3,85-3,40-607		
	4.75-83-79-84(80) M:1-2,34		MMV:AT 38 2583 472 VINCENT		

<b>237 AT 95 4942 574 FLAMME</b>			-A- *20.08.21 Weide,gealpt,Laufst.,GTP,TMR,		
1.84-74-86-84(84) M:1-2,24 BSg104 105 +208-0,04+0,02(86) 2/1 7586-3,96-3,67-578 1. 7586-3,96-3,67-578 2.K.13-01-25	V:DE 09 54053436 AG BISON		VV:DE 08 16365819 BISTO		
	BSg113 113 +519-0,07+0,01(99)		VM: 4/4 8911-4,62-3,76-747		
	M:AT 89 7252 168 FORELLE		MV:CH 120125320691AMIR		
	BSg111 106 -11+0,14+0,10(87)		BSg102 105 -24+0,14+0,08(98)		
	+1/1 8308-4,87-3,79-720		MM: 7/7 11423-3,82-3,48-834		
	-A- 1. 8308-4,87-3,79-720		-A- 6. 12579-4,34-3,21-950		
	1.82-82-86-87(85) M:1-3,51		MMV:AT 31 7093 322 GS HUVI		

# Brown Swiss trächtige Kalbinnen

Kat.Nr.: 238 bis 243

Die detaillierten Zuchtwerte der genotypisierten weiblichen Tiere liegen im Marktbüro auf

<b>238 AT 58 4553 689 ROSA</b>		-A- *29.05.23 Weide, Laufst.,	
BSg140 126 +1114-0,19+0,00(80) EX 103/104/107/109/EXT 108  bel.12-08-24(1) s.K.30-05-25 PARSIVAL DE 08 18237921 BSg144 127 +996+0,00+0,00(80)	V:AT 50 9268 574 GS HOTSHOT	VV:DE 08 14662067 HUSOLD	
	BSg140 120 +957-0,16-0,05(86)	VM: +1/1 9736-4,00-3,80-760	
	M:AT 62 6176 274 ROXANA	MV:US 68.156.270 DANE	
	BSg124 114 +791-0,23-0,06(86)	BSg130 118 +746-0,12+0,02(99)	
	-A-	MM: 6/5 13712-4,05-3,75-1069	
		-A- 2. 14504-4,12-3,86-1158	
		MMV:DE 08 14660364 VASSLI	

<b>239 AT 67 3632 988 ROMY</b>		-A- *07.05.23 Weide, Laufst.,	
BSg116 114 +764-0,17-0,08(83) EX 124/118/106/116/EXT 122  bel.04-08-24(1) s.K.22-05-25 PARSIVAL DE 08 18237921 BSg144 127 +996+0,00+0,00(80)	V:DE 09 53401451 BLOOMLORD	VV:CH 120082568808BLOOMING	
	BSg124 111 +803-0,25-0,11(98)	VM: 8/7 9416-3,98-3,30-685	
	M:AT 38 1834 774 RIMINI	MV:LU 299.518.743 ANTONOV	
	BSg110 109 +605-0,11-0,12(88)	BSg106 109 +98+0,18+0,08(99)	
	2/1 10908-3,92-3,59-819	MM: +6/5 14140-4,51-3,14-1082	
	-A- 1. 10908-3,92-3,59-819	-A- 3. 15774-5,19-3,02-1295	
	1.84-87-90-86(87) M:1-3,25	MMV:AT 81 2100 272 GS HUXOY	

<b>240 AT 51 9746 288</b>		-A- *19.01.23 Weide, Bio, gealpt, Laufst.,	
BSg103 110 +458-0,08-0,02(84)  bel.15-11-24(1) s.K.02-09-25 POWER AT 05 6752 688 BSg116 107 +365-0,10-0,01(84)	V:AT 51 2087 274 DINO	VV:US 68.156.270 DANE	
	BSg103 110 +458-0,08-0,02(84)	VM: +2/1 8724-4,42-3,46-687	
	M:AT 91 0954 718 MARIANNE	MV:AT 29 7479 614 EINEM	
	BS 81 90 -689+0,25+0,11(75)	BS 92 97 -281+0,22+0,00(88)	
	10/10 7502-4,14-3,61-582	MM: +4/3 6019-4,29-3,67-479	
	-A- 9. 9868-4,05-3,56-751	-A- 3. 6508-4,24-3,50-504	
	M:1-2,28	MMV:CH 120059003677JOKER	

<b>241 AT 51 9742 788</b>		-A- *30.11.22 Z Weide, Bio, gealpt, Laufst.,	
BSg122 112 +684-0,11-0,10(87)  bel.20-11-24(1) s.K.07-09-25 POWER AT 05 6752 688 BSg116 107 +365-0,10-0,01(84)	V:AT 43 7890 969 VASTI	VV:AT 65 8657 738 GS VORSPRUNG	
	BSg122 112 +684-0,11-0,10(87)	VM: +4/4 10260-4,32-3,80-833	
	M:AT 51 8705 568	MV:AT 37 8908 529 VARIANT	
	BS 98 99 +29-0,08+0,00(68)	BSg102 105 +199-0,07+0,02(91)	
	4/3 7884-3,81-3,34-564	MM: +8/7 9150-3,55-3,41-636	
	-A- 2. 8919-3,67-3,46-636	-A- 5. 11749-3,61-3,33-816	
	M:1-3,05	MMV:CH 120033040506ALIBABA	

## Brown Swiss trächtige Kalbinnen

<b>242 AT 51 9737 188</b>		-A- *19.11.22 Weide,Bio,gealpt,Laufst.,	
bel.10-12-24(1) s.K.27-09-25 POWER AT 05 6752 688 BSg116 107 +365-0,10-0,01(84)	V:AT 43 7890 969 VASTI	VV:AT 65 8657 738 GS VORSPRUNG	
	BSg122 112 +684-0,11-0,10(87)	VM: +4/4 10260-4,32-3,80-833	
	M:AT 51 8698 768	MV:AT 37 8908 529 VARIANT	
	BS 98 104 -141+0,15+0,13(65)	BSg102 105 +199-0,07+0,02(91)	
	4/1 7837-4,34-3,60-623	MM: +3/3 8353-4,02-3,84-657	
	-A- 1. 7837-4,34-3,60-623	-A- 2. 9469-3,92-3,70-721	
	M:1-2,97	MMV:IT 010990008842ZEPHIR	

<b>243 AT 51 9706 388</b>		-A- *04.07.22 Weide,Bio,gealpt,Laufst.,	
bel.21-11-24(1) s.K.08-09-25 POWER AT 05 6752 688 BSg116 107 +365-0,10-0,01(84)	V:AT 43 7890 969 VASTI	VV:AT 65 8657 738 GS VORSPRUNG	
	BSg122 112 +684-0,11-0,10(87)	VM: +4/4 10260-4,32-3,80-833	
	M:AT 53 2330 168 HAPPY	MV:US 71.130.650 CADENCE	
	BSg101 99 +57-0,06-0,03(86)	BSg109 110 +342+0,00+0,01(99)	
	3/2 6639-3,85-3,21-469	MM: +8/7 8676-4,17-3,44-660	
	-A- 1. 7086-3,64-3,23-487	-A- 7. 9764-4,49-3,46-776	
	M:1-2,84	MMV:AT 29 7479 614 EINEM	

## Fleckvieh trächtige Kalbinnen

Kat.Nr.: 244 bis 265

Die detaillierten Zuchtwerte der genotypisierten weiblichen Tiere liegen im Marktbüro auf

<b>244 AT 03 2470 589 EMMA</b>		-C- *04.06.23 28,4% RF Weide,gealpt,Laufst.,GTP,	
bel.29-11-24(1) s.K.15-09-25 SPACE DE 09 57718830 FLg140 124 +781+0,04+0,04(84)	V:DE 09 55762593 M3 Pp*	VV:AT 42 2587 868 MERCEDES Pp*	
	FLg122 112 +257+0,00+0,15(91)	VM: 2/2 10307-4,60-3,68-854	
	M:AT 96 2293 928 ELLI	MV:US 69.405.976 LADD RED Pp	
	FL 88 103 +44+0,02+0,04(78)	FL 108 127 +714+0,19+0,11(99)	
	8/7 9239-4,50-3,63-751	MM: +9/8 9019-3,96-3,40-664	
	-D- 2. 10210-4,65-3,77-860	-A- 7. 10823-3,88-3,20-766	
	2.82-83-83-89 K149 M:1-2,26	MMV:DE 09 12392042 HIPPO	

<b>245 AT 48 8859 869 MICHI</b>		-A- *08.02.23 Weide,Laufst.,GTP,	
bel.26-10-24(1) s.K.10-08-25 GS TEXAS (LI) DE 09 52076360	V:AT 21 8036 674 GS ENJOY	VV:DE 09 53147492 EDELSTEIN	
	FLg118 114 +360+0,08+0,07(91)	VM: 6/5 10456-4,16-3,37-788	
	M:AT 48 1241 569 MAUSI	MV:AT 78 1075 229 GS MANRIPp*	
	FL 112 110 +619-0,15-0,09(68)	FLg121 103 +289-0,15-0,03(99)	
	4/3 9186-4,30-3,43-710	MM: +4/4 10171-4,10-3,33-755	
	-A- 3. 11496-4,08-3,51-872	-A- 4. 11469-4,20-3,36-867	
	2.78-82-79-82 K144	MMV:AT 59 2664 219 GS WILDON	



## Fleckvieh trchtige Kalbinnen

<b>246 AT 18 8850 689 LAURA</b>			-A- *05.02.23 Weide,gealpt, Kombintionshaltung,GTF		
bel.24-08-24(1) s.K.10-06-25 MAHIMAHI DE 09 52181597 FLg119 117 +757+0,01-0,10(97)	V:AT 01 0241 374 GS MALDI	VV:DE 06 67162219 MANAUS			
	FLg130 120 +771+0,07-0,08(91)	VM: 6/5 11509-3,80-3,33-821			
	M:AT 90 0219 938 LORE	MV:AT 96 1447 328 GS WATTKING			
	FL 93 90 -41-0,21-0,11(69)	FLg102 105 +622-0,29-0,10(99)			
	4/4 8119-3,48-3,05-531	MM: +8/7 7343-3,52-3,39-508			
	-A- 4. 8659-3,53-2,93-559	-C- 3. 8333-3,57-3,42-582			
	1.83-78-80-81 K147 M:1-3,79	MMV:AT 84 5921 672 GS RAWALF			

<b>247 AT 67 9885 988 WASIRA</b>			-A- *25.01.23 Weide,gealpt,Laufst., Kombinationshaltung		
bel.02-08-24(1) s.K.19-05-25 GS DOTTORE AT 40 0406 688 FLg133 126 +818+0,15+0,01(86)	V:AT 87 3266 668 GS HORNLOSPP*	VV:DE 09 51989441 HONGKONG PP*			
	FLg117 109 +377+0,01-0,02(99)	VM: +3/2 10261-3,89-3,58-767			
	M:AT 92 8384 768 WANDA	MV:DE 09 46581932 REMMEL			
	FL 103 105 +180-0,03+0,01(67)	FLg111 113 +684-0,16-0,02(99)			
	+2/2 8188-4,06-3,78-642	MM: +7/7 8993-4,07-3,36-668			
	-A- 2. 8788-4,10-3,88-701	-A- 4. 10171-4,02-3,52-767			
	M:1-2,13	MMV:AT 71 5630 109 GS ZOCKER			

<b>248 AT 96 9289 388 LAURA</b>			-A- *24.01.23 Weide,Laufst.,silofrei,		
bel.25-12-24(1) s.K.11-10-25 HOTRAIN DE 09 57969784 FLg132 123 +961-0,02-0,06(86)	V:AT 42 2587 868 MERCEDES Pp*	VV:DE 09 51711812 MINOR			
	FLg126 116 +579-0,02+0,04(99)	VM: +1/1 8852-4,03-3,36-655			
	M:AT 12 1561 868 LENI	MV:AT 49 9484 929 GS WATERMAN			
	FL 100 102 +85-0,01+0,00(66)	FLg107 111 +650-0,14-0,06(99)			
	3/2 7959-3,94-3,44-587	MM: 5/4 7317-4,27-3,83-593			
	-A- 2. 8660-3,90-3,42-633	-A- 2. 8369-4,15-3,62-650			
	E:2.7-6-8-7 KH:146 M:1-2,45	MMV:DE 06 64139214 WASHINGTON			

<b>249 AT 67 9077 188 ZEDER</b>			-C- *29.12.22 28,3% RF Weide,gealpt,Laufst.,GTP,		
bel.14-10-24(1) s.K.31-07-25 GS WUNDAHERZ AT 84 7297 488 FLg135 120 +920-0,10-0,06(85)	V:DE 09 51718913 HOKUSPOKUS	VV:DE 09 47424346 HURLY			
	FLg129 114 +217+0,19+0,11(99)	VM: 9/8 9556-4,14-3,59-739			
	M:AT 82 1404 218 ZIRBE	MV:NL 248.268.086 CLASSIC RED			
	FL 90 109 +621-0,08-0,17(74)	FL 78 107 +384-0,07-0,02(99)			
	9/7 11421-4,19-3,24-848	MM: +EL.24,8-4,43-3,56			
	-D- 4. 11914-4,60-3,35-947	-A- 108T. 3159-3,96-3,08-222			
	1.88-75-87-91 K152 M:1-1,63	MMV:FR 7097013543 NIKOS			

<b>250 AT 86 5216 388 ELSTER</b>			-A- *12.12.22 Weide,Laufst.,GTP,		
bel.26-06-24(2) s.K.10-04-25 GS MATADOR(LI) AT 11 9572 322	V:DE 06 67162219 MANAUS	VV:DE 09 50912120 MIAMI			
	FLg126 120 +975-0,03-0,12(99)	VM: 3/3 11762-4,57-3,55-954			
	M:AT 38 3169 129 ESTHER	MV:AT 67 0178 617 GS MINNESOT			
	FL 80 80 -862+0,09+0,05(74)	FLg93 101 +182-0,13-0,02(99)			
	+7/6 5971-4,30-3,35-457	MM: +6/5 5505-4,27-3,51-429			
	-A- 6. 7063-4,15-3,38-532	-A- 1. 6380-4,27-3,67-507			
	M:1-1,90	MMV:AT 51 2989 147 ROTAX			

## Fleckvieh trachtige Kalbinnen

<b>251 AT 86 2014 288 ELINA</b>		-C- *07.12.22 Z 13,8% RF Weide,gealpt,Kombinationsh., GTF	
bel.09-07-24(5) s.K.23-04-25 GS DIOR (WB) AT 56 5718 968	V:AT 02 3375 729 GS MAXIMAL FLg117 109 +410+0,03-0,06(99)	VV:DE 09 47682715 MARTIN VM: +7/6 8671-4,41-3,53-689	
	M:AT 69 9204 328 ELLA FL 84 95 -157-0,04+0,01(76) +6/5 8182-4,65-3,51-668	MV:FR 3803078751 CRASAT FLg87 105 +185-0,06+0,05(99)	
	-D- 3. 10562-4,77-3,52-876 1.78-81-81-87 K142 M:1-2,86	MM: +8/7 9690-4,41-3,51-767 -D- 3. 10210-4,65-3,44-826	
		MMV:CA 9.104.500 BACCULUM R	

<b>252 AT 68 0300 288 BAERBEL</b>		-A- *02.12.22 Weide,gealpt,GTP,	
bel.14-07-24(2) s.K.30-04-25 GS SETZBERG AT 85 4372 988 FLg138 130 +1027+0,00+0,04(84)	V:AT 05 1166 168 GS MUNDL PP* FLg113 104 +352-0,19-0,02(99)	VV:DE 09 48097266 MAHANGO Pp* VM: +5/4 10206-3,89-3,46-751	
	M:AT 33 7449 438 BERNI FL 88 90 -365+0,07-0,05(71) 7/6 7871-3,87-3,16-554	MV:AT 59 7742 517 GS PANDORA FLg91 102 +79+0,01-0,02(99)	
	-A- 5. 9046-4,15-3,23-668 1.82-80-81-80 K148 M:1-2,29	MM: +7/6 7511-4,21-3,47-577 -A- 2. 8836-4,54-3,56-716	
		MMV:DE 09 37239252 MALHAXL	

<b>253 AT 12 2911 888 BIONDA</b>		-A- *22.11.22 Weide,Laufst., Kombinationshaltung	
bel.07-09-24(1) s.K.24-06-25 MAXI AT 85 4302 488 FLg127 115 +617-0,03-0,03(87)	V:AT 79 2938 768 VALTRA P*S FLg121 114 +944-0,28-0,09(99)	VV:DE 09 46894585 VOTARY P*S VM: +4/3 8934-4,15-3,59-692	
	M:AT 67 0845 938 BANANE FL 88 87 -369-0,07-0,02(68) +5/2 7093-4,19-3,19-523	MV:AT 89 3298 719 SPRINGER FLg90 97 +256-0,26-0,10(92)	
	-A- 3. 8126-4,24-3,27-610	MM: +6/5 7682-4,32-3,31-586 -A- 3. 8774-4,54-3,32-689	
		MMV:AT 65 1436 119 WAZAN	

<b>254 AT 67 9876 888 ELI</b>		-A- *21.11.22 Weide,gealpt,Laufst., Kombinationshaltung	
bel.03-08-24(1) s.K.20-05-25 GS WEBWUNDA AT 72 2496 988 FLg137 116 +606-0,03+0,02(85)	V:AT 87 3266 668 GS HORNLOSPP* FLg117 109 +377+0,01-0,02(99)	VV:DE 09 51989441 HONGKONG PP* VM: +3/2 10261-3,89-3,58-767	
	M:AT 79 0747 369 EBBY FL 99 103 +99+0,02-0,01(63) +1/1 10058-3,83-3,40-727	MV:AT 77 3264 118 GS VENEDIG FLg95 99 +69-0,03-0,06(99)	
	-A- 1. 10058-3,83-3,40-727 M:1-2,01	MM: +3/3 9329-4,02-3,69-720 -A- 3. 9933-4,39-3,78-812	
		MMV:AT 35 5596 222 GS VOLLWER	

<b>255 AT 67 8703 688 SILKE</b>		-A- *10.11.22 Weide,Laufst.,GTP,	
bel.22-11-24(2) s.K.08-09-25 ZEUS AT 03 1718 289 FLg123 112 +339+0,04+0,06(83)	V:AT 71 8783 568 WASTL FLg109 112 +600-0,20+0,04(89)	VV:DE 09 46673832 WOBLER VM: +5/4 13495-3,94-3,67-1026	
	M:AT 57 7798 319 STASI FL 88 80 -1109+0,26+0,15(75) +10/9 6940-4,26-3,59-545	MV:DE 09 38063849 MANGOPE FLg100 91 -490+0,06+0,09(99)	
	-A- 5. 8060-4,32-3,71-647 E:3.8-7-8-7 KH:147 M:1-3,23	MM: +14/13 7440-4,38-3,70-601 -A- 3. 8338-4,57-3,75-693	
		MMV:AT 34 6715 445 GS RANTEN	

## Fleckvieh trächtige Kalbinnen

<b>256 AT 09 3882 288 ZABI Pp*</b>			-C- *06.11.22 25% RF Weide,gealpt,Laufst., Kombinationsh.		
FLg102 115 +519+0,02+0,00 (84) EX 118/107/106/104/(107)  bel.06-11-24(1) s.K.23-08-25 WACHAU AT 15 2822 589 FLg147 127 +1350-0,22-0,10 (84)	V:DE 09 51854398 HERZPOCHEN	VV:AT 30 3304 428 HERZSCHLAG			
	FLg117 114 +354+0,12+0,04 (99)	VM: 7/6 10036-3,90-3,59-751			
	M:AT 04 1905 629 ZABELLA P	MV:NL 530.106.845 ASTERIX Rpp			
	FL 105 120 +652+0,07+0,00 (83)	FL 96 131 +907+0,16+0,08 (99)			
	+6/5 10494-4,76-3,54-872	MM: +3/2 10129-3,69-3,34-713			
	-D- 5. 11938-4,78-3,47-985	-A- 2. 11005-4,11-3,34-820			
	2.84-82-79-80 K147 M:1-2,04	MMV:AT 23 9726 145 MALINT			

<b>257 AT 85 7586 588 EWITA</b>			-A- *06.11.22 Weide,Laufst., Kombinationshaltung		
bel.15-08-24(1) s.K.01-06-25 MAXI AT 85 4302 488 FLg127 115 +617-0,03-0,03 (87)	V:AT 82 1233 769 GS MORRICOPp*	VV:DE 08 16809429 MALAGA Pp*			
	FLg123 114 +350+0,25-0,05 (96)	VM: +5/4 8485-4,12-3,43-641			
	M:AT 71 8595 768 EDELWEISS	MV:DE 09 46673832 WOBBLER			
	FL 113 108 +546-0,20-0,05 (71)	FLg116 107 +488-0,22-0,02 (99)			
	4/3 8187-4,07-3,46-617	MM: 6/5 8801-4,04-3,44-658			
	-A- 1. 8594-3,96-3,47-639	-A- 4. 9499-4,16-3,32-710			
	1.81-76-80-84 K145 M:1-3,46	MMV:DE 09 48636664 HARIBO			

<b>258 AT 48 1986 188 LEXI</b>			-A- *30.10.22 Weide,gealpt,Laufst., Kombinationshaltung		
bel.22-08-24(1) s.K.08-06-25 WACHAU AT 15 2822 589 FLg147 127 +1350-0,22-0,10 (84)	V:AT 11 0310 168 HERZKLOPFEN	VV:AT 30 3304 428 HERZSCHLAG			
	FLg120 129 +1656-0,22-0,21 (99)	VM: +6/5 11889-3,84-3,37-857			
	M:AT 35 7742 238 LOUISIANA	MV:DE 09 45241105 LADINER			
	FL 88 91 -373-0,02+0,07 (71)	FLg97 97 -44+0,01-0,07 (99)			
	+4/4 7399-4,02-3,57-562	MM: +8/7 9179-3,97-3,63-697			
	-A- 3. 8661-3,91-3,58-649	-A- 4. 10907-3,91-3,56-814			
	M:1-1,74	MMV:DE 09 44105026 WILDWUCHS			

<b>259 AT 86 4732 688 SCHECKA</b>			-C- *28.10.22 28% RF Weide,gealpt, Kombinationshaltung		
bel.16-08-24(1) s.K.02-06-25 HAUDEGEN AT 06 6360 388 FLg136 130 +1596-0,28-0,13 (88)	V:AT 51 4740 229 GS DER BESTE	VV:DE 09 48300739 DAX			
	FLg114 116 +563+0,08-0,02 (99)	VM: 9/8 10857-4,47-3,34-848			
	M:AT 63 4514 774 SCHWEIZERIN	MV:NL 576.852.597 SOLITAIRPp*			
	FL 106 114 +547+0,00-0,03 (66)	FL 127 144 +1768-0,01-0,05 (97)			
	3/2 8916-3,75-3,48-645	MM: +7/6 9381-4,01-3,59-713			
	-D- 2. 9702-3,70-3,44-694	-A- 2. 10580-4,00-3,47-791			
	1.82-72-87-79 K151 M:1-2,16	MMV:AT 16 8213 272 GS RUMGO			

<b>260 AT 03 1631 789 GRETA</b>			-A- *15.10.22 Weide,Bio,gealpt,silofrei,		
bel.05-08-24(2) s.K.22-05-25 GS SETZBERG AT 85 4372 988 FLg138 130 +1027+0,00+0,04 (84)	V:AT 82 4640 769 GS WOWARD	VV:DE 09 52060524 WODONGA			
	FLg121 117 +399+0,29-0,01 (97)	VM: +4/4 7625-4,90-3,69-655			
	M:AT 91 7838 368 Glücka	MV:AT 04 6371 968 IGOR			
	FL 89 96 -346+0,15+0,05 (65)	FLg105 102 -199+0,19+0,08 (94)			
	3/2 5960-3,89-3,37-433	MM: +4/3 6987-4,50-3,31-545			
	-A- 2. 6325-3,81-3,48-461	-A- 2. 7793-4,42-3,22-595			
	M:1-1,98	MMV:AT 49 7723 118 RAMBO			

## Fleckvieh trchtige Kalbinnen

<b>261 AT 40 9156 488 ELLA</b>		-A- *02.10.22 Weide, Laufst., GTP,	
bel.20-06-24(3) s.K.04-04-25 GS MATADOR(LI) AT 11 9572 322	V:AT 95 6715 769 GS WONDERMAN FLg120 115 +619+0,04-0,09(89)	VV:AT 90 9825 438 GS WHAT ELSE VM: +3/3 10385-4,49-3,38-818	
	M:AT 24 6207 629 ERLE FL 86 90 -311-0,01-0,05(72) +6/5 6640-3,77-3,29-469	MV:DE 09 43975145 HELDERBERG FLg90 100 -4+0,00+0,00(99)	
	-A- 5. 7681-3,66-3,21-528 1.82-78-80-76 K145 M:1-2,00	MM: +4/4 6694-4,04-3,05-474 -A- 4. 7162-4,08-2,98-506	
		MMV:DE 09 34586859 VANSTEIN	

<b>262 AT 62 1695 688 BRIGITTE</b>		-A- *11.09.22 Weide, Laufst., Kombinationshaltung	
bel.30-07-24(1) s.K.16-05-25 SONIC1 DE 09 57345739 FLg135 120 +710-0,01+0,02(87)	V:AT 87 9635 769 WUNDERLING FLg132 127 +1233-0,10-0,09(97)	VV:AT 36 4261 168 WEISSENSEE VM: 6/5 10558-4,07-3,37-786	
	M:AT 98 5520 369 BETTY FL 111 104 +275-0,13-0,01(67) 3/2 8087-4,29-3,43-625	MV:AT 36 4261 168 WEISSENSEE FLg128 119 +827-0,16+0,03(99)	
	-A- 1. 8339-4,25-3,39-637 M:1-2,51	MM: 8/7 7362-4,24-3,30-555 -A- 6. 8727-4,41-3,39-681	
		MMV:DE 09 43304203 MANIGO	

<b>263 AT 86 9501 788</b>		-A- *26.08.22 Weide, Bio, Laufst., silofrei,	
bel.16-07-24(2) s.K.02-05-25 GS LAZARUS AT 48 4857 122 FL 72 56 -1825+0,16+0,10(87)	V:AT 09 7146 569 GS WUNDERINO FLg137 114 +333+0,15+0,06(97)	VV:AT 36 4261 168 WEISSENSEE VM: +7/6 8671-4,41-3,53-689	
	M:AT 28 1884 969 BLIALA FL 102 95 -31-0,08-0,06(68) 4/3 7063-4,28-3,36-540	MV:AT 03 9867 568 GS W1 FLg118 107 +680-0,29-0,09(99)	
	-A- 3. 8125-3,90-3,34-589 M:1-3,22	MM: 11/10 8650-3,78-3,23-606 -A- 7. 9825-3,93-3,15-696	
		MMV:DE 09 39530348 SAMBUCCO	

<b>264 AT 56 6614 188 GISI</b>		-A- *14.08.22 Weide, Bio, Laufst., silofrei,	
bel.22-07-24(1) s.K.08-05-25 GS SUPPORT AT 46 2244 288 FLg140 118 +343+0,24+0,08(84)	V:AT 05 1166 168 GS MUNDL Pp* FLg113 104 +352-0,19-0,02(99)	VV:DE 09 48097266 MAHANGO Pp* VM: +5/4 10206-3,89-3,46-751	
	M:AT 54 5705 328 GIESELA FL 83 78 -832+0,00+0,03(71) 8/7 7789-3,51-3,42-540	MV:AT 37 7689 518 IGNAZ FLg94 98 -311+0,19+0,07(94)	
	-A- 4. 9258-3,32-3,40-622 M:1-2,19	MM: +4/4 5788-4,28-3,34-441 -A- 4. 7821-4,33-3,39-603	
		MMV:AT 84 1069 834 WAL	

<b>265 AT 90 8486 674 AMELI</b>		-A- *07.07.22 Weide, gealpt, Laufst., silofrei,	
bel.24-07-24(2) s.K.10-05-25 GS WHY NOT AT 42 8886 888 FLg135 117 +629-0,03+0,02(88)	V:AT 49 9987 829 GS MCDRIVEPp* FLg117 113 +195+0,13+0,15(99)	VV:DE 09 48097266 MAHANGO Pp* VM: +7/6 12315-3,66-3,39-869	
	M:AT 54 7931 228 ABENDROT FL 98 100 -326+0,25+0,09(74) 7/6 8877-4,56-3,62-726	MV:DE 09 40777732 ZAUBER FLg106 104 -182+0,35+0,02(99)	
	-A- 2. 9635-4,87-3,52-808 1.81-84-82-81 K145 M:1-2,99	MM: +10/10 9525-4,32-3,70-764 -A- 10. 10715-5,51-3,59-974	
		MMV:AT 41 0617 633 MANDL	

# Genostar - Fleischrindertag

Wir bringen Masse und Klasse in die Rinderzucht!



**Samstag**  
**15. März 2025**  
**Beginn: 9 Uhr**



**Rinderzuchtzentrum**  
**Traboch**



 **Rind**  
**Steiermark**

**Stiere und Kalbinnen**

**Verlosungspreise:**

**1.Preis - Murbodnerkalbin**

**2.Preis - Urlaub am Millstättersee**

**3.Preis - Familienskitag - Kreischberg**



**GENOSTAR**  
RINDERBESAMUNG

# Steiermarkschau

20 Jahre Greinbachhalle

Steirische Genetik für die ganze Welt



Samstag  
22. März 2025



Vermarktungszentrum  
Greinbachhalle



 Rind  
Steiermark

Nachzuchtpräsentation

Eliteversteigerung

Verlosung mit wertvollen Preisen

 GENOSTAR  
RINDERBESAMUNG

# DAMIT'S RUND LÄUFT.

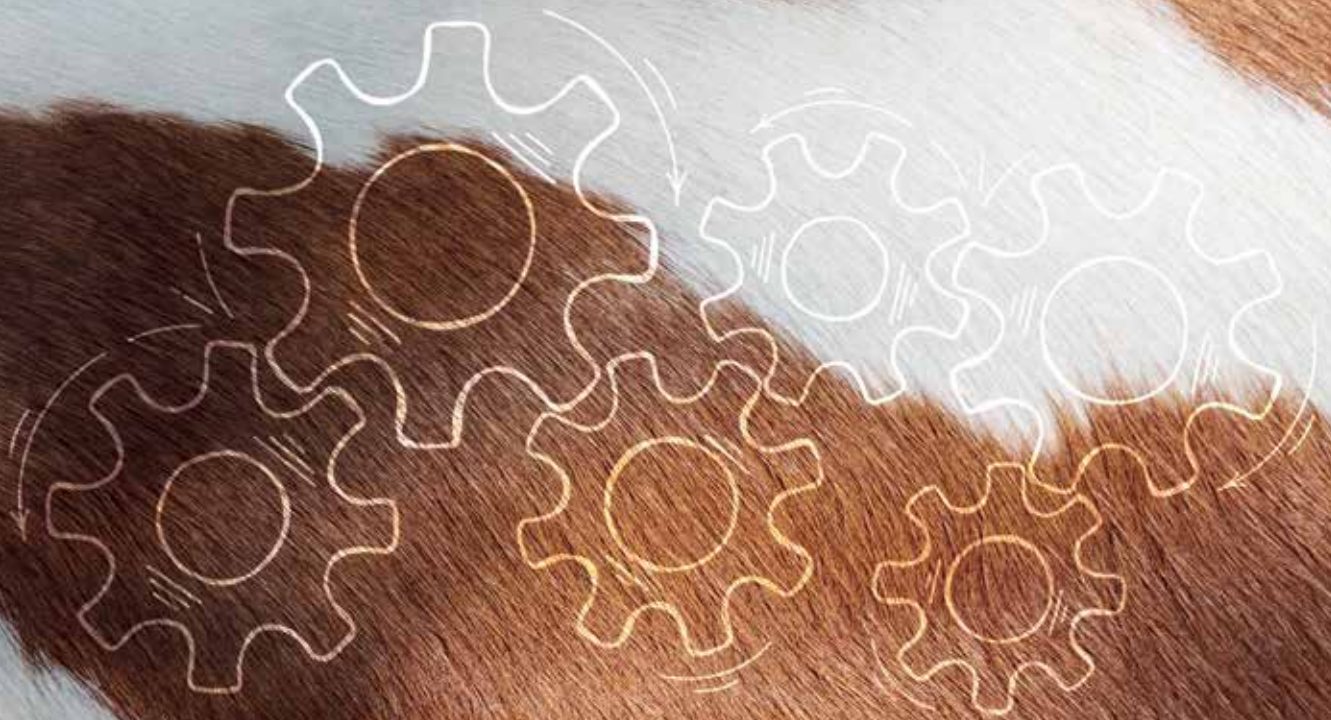

© Getty Images

**NEU!**

**GARANT**  
QUALITÄTSFUTTER

## GARANT PANSENPUFFER PLUS

Das neue Ergänzungsfutter für Rinder zur Minimierung des Azidoserisikos.

- Innovative und einzigartige 3-Phasen-Wirkung
- Fördert die Faserverdauung durch den Zusatz von Lebendhefe
- Deutlich höhere Neutralisationskapazität als herkömmliche Puffersubstanzen



\* Geeignet für den Bio-Landbau gemäß VO (EG) 834/2007 idgF und 889/2008 idgF.  
\*\*Gentechnik-frei erzeugt gemäß Codex-Richtlinie „Gentechnikfreie Produktion“

**Haben Sie Fragen?  
Ihr Gebietsleiter  
berät Sie gerne!**

Infotelefon:  
02757/2281-511

**Lagerhaus**

[www.garant.co.at](http://www.garant.co.at)

## ZEITENFOLGE

### Auftrieb:

- Donnerstag, 07:00-09:30
- Jungkalbinnen und trächtige Kalbinnen  
am Mittwoch von 13:00-16:00 Uhr erwünscht

### Beginn der Versteigerung:

10:45 Uhr

### Gemeldet sind:

- 242 Fleckvieh
- 18 Brown Swiss
- 4 Holstein
- 1 Pinzgauer

### Kontaktpersonen für den Treuhandkauf:

Georg Steiner - 0664-2445062  
Ewald Fladl - 0664-8312692  
Fritz Baumann - 0664-5110300  
Florian Hörmann - 0664-8421190  
Karoline Strauß - 0676-4605582

### Nächste Versteigerungstermine:

Donnerstag, 10.04.2025 - Greinbach  
Dienstag, 15.04.2025 - St.Donat  
Mittwoch, 30.04.2025 - Traboch

Die Verlautbarungsliste mit den aktuellen Milchleistungen und allfälligen Gewährsmängeln ist integrierender Bestandteil des Verkaufskataloges und ist vom Käufer vor Marktbeginn im Marktbüro zu beziehen

**Katalogpreis: EUR 4,00**



## RIND STEIERMARK eG

Firmensitz: Industriepark West 7, 8772 Traboch  
Tel.: +43 (0) 3833 / 200 70-10  
Fax.: +43 (0) 3833 / 200 70-25  
info@rind-stmk.at | www.rind-stmk.at