

SCHAUKATALOG

Steiermarkschau

20 Jahre Greinbachhalle

Steirische Genetik für die ganze Welt



 Rind
Steiermark

Nachzuchtpräsentation

Eliteversteigerung

Verlosung mit wertvollen Preisen



HERZLICH WILLKOMMEN

PROGRAMM

Es freut uns Sie bei der **Steiermarkschau 2025 & 20 Jahre Vermarktungszentrum Greinbachhalle** begrüßen zu können.



**Samstag
22. März 2025**

**Beginn
10:00 Uhr**



**Vermarktungszentrum
Greinbachhalle**

**Gewerbepark
Greinbach West 268
8230 Hartberg**

Wir danken für Ihren geschätzten Besuch!

Matthias Bischof
Obmann Rind Stmk

DI Peter Stückler
Geschäftsführer Rind Stmk

Beginn Schaubewerb

10:00 Uhr

der Rassen Fleckvieh, Holstein, BrownSwiss
Preisrichter: Nikolas Sauter

12:30 Uhr

Bambinis

14:15 Uhr

Festakt

15:15 Uhr

Eliteauktion

15:45 Uhr

Verlosung



AUSSTELLER STEIERMARKSCHAU 2025

Arzberger Christine und Josef -Stefan, Vorau	57
Arzberger Elisabeth und Andreas, Vorau	3, 11, 23, 53
Bauer Johannes, Ratten	34, 46, 102
BB Holsteins, Neuberg an der Mürz	108, 125
Berger Paul, Neuberg an der Mürz	71
Blaimauer Gabriele, Ybbsitz	42
Brandtner/Meisterhofer, Züchtergemeinschaft, Weiz	73
Darnhofer Mathias, Anger	88, 104
Derler Michael, Birkfeld	95
Eichberger Anna und Christoph, Sankt Margarethen bei Knittelfeld	83, 97, 137
Fasching Roland, Oberhaag	81
Feldbauer Andrea und Peter, Seckau	103
Fellinger Gertraud, Sankt Lorenzen am Wechsel	99
Fratzl Thomas, Pölstal	92, 105
Freigassner Gerhard, Weisskirchen in Steiermark	101, 140
Friedl Christian, Unterlamm	91
Gewessler Gernot, Bad Mitterndorf	115
Grabenbauer Thomas, Fischbach	31, 41, 89, 138
Grabner Christina Maria und Christoph, Pöllau	7, 44, 55
Grubbauer Michaela und Schwaiger Andreas, Mitterdorf an der Raab	15
Gruber Anton, Gaal	74
Guggi Stefan, Krottendorf-Gaisfeld	27
Haberl Thomas, Wald am Schoberpass	67
Hammerl Patrick, Vorau	6
Häusler Martin, Aigen im Ennstal	58, 77
Hiebaum Franz Benedikt u. Barbara, Sankt Margarethen an der Raab	82
Höllner Christoph, Rohrbach an der Lafnitz	30
Hornbacher Josef, Lassing	86
Jauschnegg Otto, Hengsberg	117
Kahr Maria und Thomas, Birkfeld	87
Kaiser Gerlinde und Johann, Vorau	49
Kaltenegger Florian, Obdach	33
Karner Sigrun und Jakob, Krieglach	123
Karoshi Petra und Martin, Mag, Birkfeld	17

Kettner Julian, Irdning-Donnersbachtal	65, 79, 129
Klamler Andrea und Karl, Passail	4, 13
Kölbl Franz, St. Margarethen an der Raab	98
Land- und forstwirtschaftliche Fachschule Kirchberg am Walde	135
Laschet Doris und Andreas, Pöllau	9
Lehofer Herbert, Sankt Kathrein am Hauenstein	51, 96, 133
Leichtfried Andreas, Kindberg	78
Luckner Andrea und Bernhard, Kraubath an der Mur	32, 45, 90
Madl Thomas, Weisskirchen in Steiermark	61
Maierhofer Ernst, Mürzzuschlag	118
Meusburger Bernhard, Sankt Stefan ob Leoben	80
Milchrahm Elisabeth und Anton, Vorau	22, 35
Moitzi Johann, Obdach	26, 36
Mosbacher Alexandra und Manfred, Strallegg	18
Muhr Hannes, Vorau	14, 84
Neuhold Anton, Wettmannstätten	106, 110
Ninaus Stephan Alois, Sankt Josef (Weststeiermark)	56
Penz Annelies, Weisskirchen in Steiermark	94
Petz Christoph, Birkfeld	37
Prügger Monika und Georg, Passail	38, 132, 134
Puster Adelheid, Obdach	122
Putz Hermann, Schäßfern	141
Rechberger Petra und Bernhard, Vorau	1, 2, 10, 21
Reichel Wolfram, Perchau am Sattel	93
Reiterer Heidelinde und Walter, Vorau	12, 16
Reiterer Sandra und Andreas, Sankt Lorenzen am Wechsel	29
Riegler Hubert, Mürzzuschlag	63
Riegler Thomas, Langenwang	59, 66, 116, 121, 147
Rössl Karin und Franz, Maria Lankowitz	145
Schachner Bernhard, Sankt Michael in Obersteiermark	111, 128
Schaffer Sebastian, Lobmingtal	120
Schaunitzer Daniela und Matthias, Lassing	107, 126
Schieder Stefan, Greinbach	25
Schirnhofer Maria und Bernhard, Grafendorf bei Hartberg	48, 85
Schmid Johann, Aflenz	62
Schober Gerhard, Sankt Lorenzen im Mürztal	70

Schöggel Martina und Christian, Langenwang	47
Schönbacher Andrea und Albert, Wenigzell	8, 20, 24
Schwab Florian und Monika, Michaelerberg-Pruggern	76
Schwarzkogler Jörg, Irdning-Donnersbachtal	43
Schweighofer Corina und Hannes, Pöllau	5, 52, 142, 150
Seidl Gottfried, Neumarkt in der Steiermark	40, 100
Silberhof Genetics, Nestelbach bei Graz	124, 143
Simbürger Heinrich, Sankt Peter ob Judenburg	60, 69
Sitka Engelbert, Miesenbach bei Birkfeld	112, 113
Steinegger Kathrin und Siegfried, Kammern im Liesingtal	64
Strommer Harald, Sankt Martin am Wöllmissberg	144
Täubel Monika und Andreas, Krieglach	130
Tesch Erwin, Aflenz	28
Teschl Susanne und Helmut, Fehring	39
Tieber Matthias, Sankt Marein bei Graz	109, 114, 119, 127, 131
Wagner Sonja und Johann, Unzmarkt-Frauenburg	54
Waldauer Regina und Herbert, Bad Mitterndorf	68, 72, 75
Weingartmann Matthias, Puch bei Weiz	19
Wetzelhütter Helmut, Fischbach	146
Windisch Johann, Passail	139
Wippl Sabine, Wieselburg-Land	50
Zinggl Johann, Dechantskirchen	136

Fleckvieh

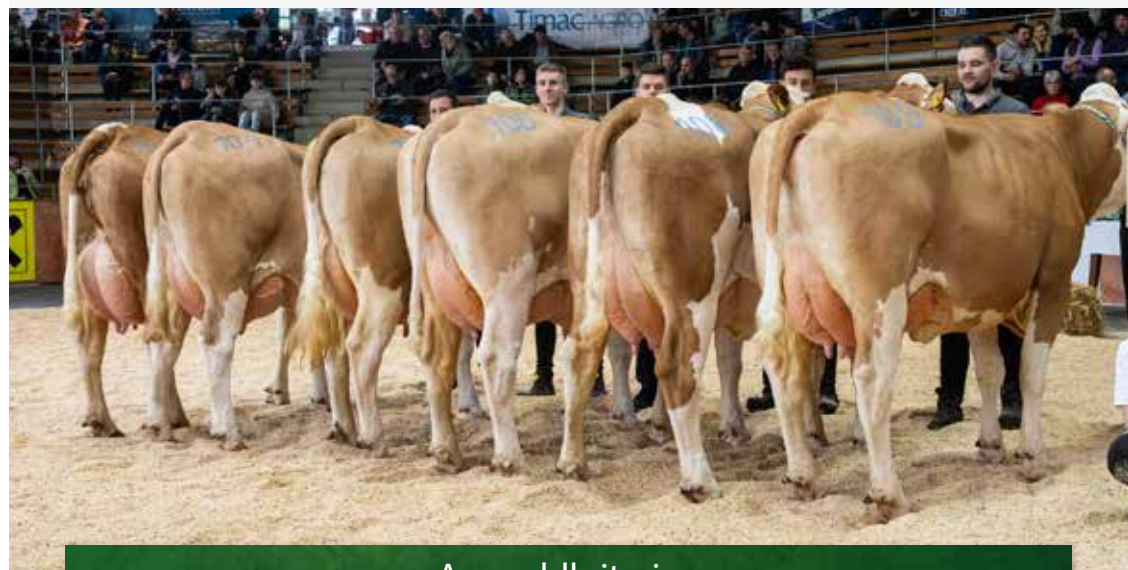

Auswahlkriterien

Lakt.	GZW	Milchleistung / Erstkalbealter
1	115	1 x 30 kg Milch in einer der ersten drei Probemelkungen oder 100 Tage-Leistung von mindestens 2.800 kg Milch, Erstkalbealter: max. 36 Monate
2	112	Leistung Erstlaktation 7.500 kg
3	109	Durchschnittsleistung 8.000 kg
4	106	Durchschnittsleistung 8.000 kg
5	103	Durchschnittsleistung 8.000 kg
Ab 6	keine Grenze	Durchschnittsleistung 8.000 kg

Die Leistungen der ausgestellten Kühe

Lakt.	Mkg	F%	E%	GZW	MW
1 (100T)	3302	3,84%	3,32%	120	116
2 (1.LAK)	9650	4,25%	3,55%	118	114
3+ (DL)	9994	4,08%	3,56%	116	109

25	HASI	AT 19 1980 989
1. Abk. am: 05.02.2025		geb.: 09.01.2023
GZW: 129	MW: 115	V: GS WUNDAWUZI
EL: 31,4		MV: GS MYDARLING
Aussteller: Schieder Stefan, Greinbach		

26	WENDY	AT 92 7085 788
1. Abk. am: 18.01.2025		geb.: 08.01.2023
GZW: 122	MW: 111	V: GS WUNDAWUZI
EL: 31,1		MV: GS WHAT ELSE
Aussteller: Moitzi Johann, Obdach		

27	MONI	AT 61 4576 788
1. Abk. am: 15.01.2025		geb.: 07.12.2022
vGZW: 116	vMW: 108	V: GS WUNDAWUZI
1.PM 30,0		MV: MINT
2.PM: 34,0		
Aussteller: Guggi Stefan, Krottendorf-Gaisfeld		

28	WALDFEE	AT 19 6822 889
1. Abk. am: 03.01.2025		geb.: 16.11.2022
vGZW: 117	vMW: 108	V: WINTERTRAUM
EL: 31,2		MV: REMMEL
Aussteller: Tesch Erwin, Aflenz		

29	KITTI	AT 85 1373 488
1. Abk. am: 03.01.2025		geb.: 30.10.2022
GZW: 120	MW: 111	V: GS WUNDAWUZI
1.PM 24,0		MV: WOBLER
2.PM: 36,0		
Aussteller: Reiterer Sandra und Andreas, Sankt Lorenzen am Wechsel		

30	GALAXINA	AT 85 2029 888
1. Abk. am: 25.12.2024		geb.: 20.12.2022
GZW: 140	MW: 132	V: GS DELUXE
EL: 40,5		MV: GS HERZTAKT
Aussteller: Höller Christoph, Rohrbach an der Lafnitz		

31	HASKIA	AT 85 8884 888
1. Abk. am: 24.12.2024		geb.: 12.09.2022
GZW: 125	MW: 118	V: GS WUNDAWUZI
EL: 33,2		MV: WILLIAMS
2.PM: 33,0		
Aussteller: Grabenbauer Thomas, Fischbach		

32	SANMARCO	AT 85 9676 888
1. Abk. am: 15.12.2024		geb.: 09.10.2022
GZW: 116	MW: 111	V: WINTERTRAUM
1.PM 38,1		MV: EDELSTEIN
2.PM: 41,3		
Aussteller: Luckner Andrea und Bernhard, Kraubath an der Mur		

33	BIRKE	AT 19 9623 489
1. Abk. am: 14.12.2024		geb.: 16.12.2022
GZW: 116	MW: 110	V: WINTERTRAUM
1.PM 31,4		MV: HERZPOCHEN
2.PM: 36,0		
Aussteller: Kaltenegger Florian, Obdach		

34	SANDRA	AT 46 2213 488
1. Abk. am: 14.12.2024		geb.: 03.06.2022
GZW: 134	MW: 122	V: GS DELUXE
EL: 45,6		MV: HELSINKI
2.PM: 42,4		
Aussteller: Bauer Johannes, Ratten		



35 LILLYFEE		AT 85 2329 288	
1. Abk. am: 13.12.2024		geb.: 21.11.2022	
GZW: 126	MW: 119	V: GS DELUXE	
1.PM 36,6		MV: GS HUT AB	
2.PM: 40,4			
Aussteller: Milchrahm Elisabeth und Anton, Vorau			

36 PALMIRA		AT 91 1507 388	
1. Abk. am: 12.12.2024		geb.: 17.08.2022	
GZW: 129	MW: 119	V: GS WUNDAWUZI	
EL: 39,4		MV: GS W1	
2.PM: 38,4			
Aussteller: Moitzi Johann, Obdach			

37 GRAZIA		AT 39 6559 388	
1. Abk. am: 07.12.2024		geb.: 17.10.2022	
GZW: 127	MW: 119	V: GS HOERI	
2.PM 31,4		MV: GS WRESTLER	
3.PM: 33,2			
Aussteller: Petz Christoph, Birkfeld			

38 ELLI		AT 56 3636 188	
1. Abk. am: 02.12.2024		geb.: 18.09.2022	
GZW: 125	MW: 115	V: WINTERTRAUM	
2.PM 26,8		MV: HAYABUSA	
3.PM: 30,4			
Aussteller: Prügger Monika und Georg, Passail			

39 NONA Pp*		AT 49 4175 688	
1. Abk. am: 26.11.2024		geb.: 31.08.2022	
GZW: 115	MW: 116	V: EDELPILZ P*S	
1.PM 34,4		MV: VALC PP*	
2.PM: 35,0			
Aussteller: Teschl Susanne und Helmut, Fehring			

40 SILVIA		AT 20 2422 789	
1. Abk. am: 17.11.2024		geb.: 19.09.2022	
GZW: 129	MW: 109	V: WINTERTRAUM	
2.PM 34,4		MV: EDELSTEIN	
3.PM: 30,8			
Aussteller: Seidl Gottfried, Neumarkt in der Steiermark			

41 HOLUNDA		AT 40 4994 888	
1. Abk. am: 17.11.2024		geb.: 02.02.2022	
GZW: 119	MW: 108	V: WINTERTRAUM	
1.PM 34,4		MV: GS WATTKING	
3.PM: 34,8			
Aussteller: Grabenbauer Thomas, Fischbach			

43 GERLI		AT 41 3528 288	
1. Abk. am: 12.11.2024		geb.: 23.02.2022	
GZW: 115	MW: 109	V: GS DER BESTE	
EL: 33,0		MV: GS WORLDWIDE	
2.PM: 27,6			
Aussteller: Schwarzkogler Jörg, Irdning-Donnersbachtal			

44 LINDA		AT 84 9400 388	
1. Abk. am: 09.11.2024		geb.: 24.07.2022	
GZW: 120	MW: 119	V: GS DER BESTE	
2.PM 32,0		MV: HERMELIN	
100T. 2.835 - 4,41 - 3,49 - 224			
Aussteller: Grabner Christina Maria und Christoph, Pöllau			

45 WELLE		AT 85 9665 588	
1. Abk. am: 09.11.2024		geb.: 23.06.2022	
vGZW: 116	vMW: 118	V: MABUSO	
2.PM 35,2		MV: DAX	
3.PM: 34,5			
Aussteller: Luckner Andrea und Bernhard, Kraubath an der Mur			

46	KATHARINE	AT 46 2225 888
1. Abk. am: 06.11.2024		geb.: 20.08.2022
GZW: 128	MW: 120	V: GS WUNDAWUZI
EL: 37,2		MV: GS WOIWODE
100T. 3.700 - 3,73 - 3,24 - 258		
Aussteller: Bauer Johannes, Ratten		

47	MIAMI	AT 85 8430 888
1. Abk. am: 03.11.2024		geb.: 14.10.2022
vGZW: 120	vMW: 116	V: MERCEDES Pp*
3.PM 40,8		MV: DELL
100T. 3.099 - 3,52 - 3,19 - 208		
Aussteller: Schöggel Martina und Christian, Langenwang		

48	SONNE	AT 42 7592 188
1. Abk. am: 30.10.2024		geb.: 06.10.2022
GZW: 121	MW: 113	V: WINTERTRAUM
2.PM 35,0		MV: MANAUS
100T. 3.130 - 3,87 - 3,48 - 230		
Aussteller: Schirnhofner Maria und Bernhard, Grafendorf bei Hartberg		

49	ELINA	AT 19 3222 589
1. Abk. am: 27.10.2024		geb.: 04.11.2022
GZW: 120	MW: 114	V: GS DELUXE
2.PM 35,4		MV: VARTA
3.PM: 37,4		
Aussteller: Kaiser Gerlinde und Johann, Vorau		

51	SCHOLLE	AT 51 9414 988
1. Abk. am: 03.08.2024		geb.: 16.05.2022
GZW: 134	MW: 126	V: GS WINTEN
3.PM 32,1		MV: GS DER BESTE
200T. 6.311 - 4,17 - 3,53 - 486		
Aussteller: Lehofer Herbert, Sankt Kathrein am Hauenstein		

52	NIAGARA	AT 13 1259 788
1. Abk. am: 31.07.2024		geb.: 12.11.2021
GZW: 128	MW: 115	V: HASHTAG
3.PM 39,2		MV: WOBBLER
200T. 7.704 - 3,71 - 3,45 - 552		
Aussteller: Schweighofer Corina und Hannes, Pöllau		

53	FANTASY	AT 09 2022 788
1. Abk. am: 22.07.2024		geb.: 24.05.2022
GZW: 118	MW: 113	V: GS WOWARD
3.PM 38,6		MV: GS DER BESTE
100T. 3.650 - 4,16 - 3,32 - 273		
Aussteller: Arzberger Elisabeth und Andreas, Vorau		

54	NENE Pp*	AT 41 0146 388
1. Abk. am: 30.06.2024		geb.: 21.02.2022
GZW: 117	MW: 112	V: WINTERTRAUM
3.PM 32,5		MV: MAJESTAET PP*
200T. 6.310 - 3,63 - 3,41 - 444		
Aussteller: Wagner Sonja und Johann, Unzmarkt-Frauenburg		

55	SALI	AT 04 7084 888
1. Abk. am: 17.06.2024		geb.: 24.01.2022
GZW: 115	MW: 115	V: GS WUHUDLER
EL: 32,0		MV: GS DER BESTE
200T. 6.367 - 4,01 - 3,53 - 480		
Aussteller: Grabner Christina Maria und Christoph, Pöllau		

56	LARA	AT 78 6066 774
1. Abk. am: 08.06.2024		geb.: 18.02.2022
GZW: 117	MW: 118	V: MANAUS
3.PM 37,2		MV: GS MCDRIVE Pp*
200T. 6.893 - 3,98 - 3,54 - 518		
Aussteller: Ninaus Stephan Alois, Sankt Josef (Weststeiermark)		

57	FLAMME	AT 40 0085 888
1. Abk. am: 12.05.2024		geb.: 26.03.2022
GZW: 120	MW: 113	V: MERCURY Pp*
2.PM 41,0		MV: RALDI
200T. 7.157 - 3,65 - 3,51 - 512		
Aussteller: Arzberger Christine und Josef -Stefan, Voralpe		

LUGITSCH
FARM FEED FOOD

CORNVIT

TIERISCH GUTE FUTTERMITTEL.

Mit individuell abgestimmten Fütterungskonzepten erfolgreich im Stall.

JETZT INFORMIEREN UND BESTELLEN
bestellung@h.lugitsch.at | +43 3152 2222-995 | www.h.lugitsch.at
CornVit® ist ein Markenprodukt der Herbert Lugitsch u. Söhne Ges.mBH | 8330 Feldbach

FED WITH EUROPEAN PROTEIN

BSG
Besamungsstation
Greifenberg
www.besamungsstation.eu

★★★★★
QUALITÄT & VIELFALT
aus **GREIFENBERG**
www.besamungsstation.eu

gesext verfügbar
NEU
gesext verfügbar

BRACOLA (BACAPU X BARCA) GZW 145 EUTER 121
HOLSTEIN - FLECKVIEH BROWN SWISS
HELMER P (HJISS X MEYER) GZW 149 EUTER 115
MIAMI PP (MEMBLER PP X MONEY PP) GZW 149 EUTER 132

FUTURE ALLIANCE BROWN SWISS

BESAMUNGSSTATION GREIFENBERG

+49 8192 9336 3 | info@besamungsstation.eu | www.besamungsstation.eu

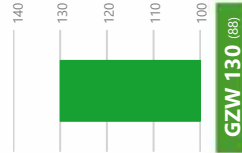

▲ Tochter: LUISA (V: GS DELUXE)

Inhaltsstoffe

Melkbarkeit

Rahmen

	88	100	112	124
34 TÖCHTER				
Rahmen	116			
Bemuskelung	103			
Fundament	107			
Euter	114			
Kreuzhöhe	116	klein		groß
Körperlänge	121	kurz		lang
Hüftbreite	116	schmal		breit
Rumpftiefe	110	seicht		tief
Beckenneigung	92	eben		abfallend
Spriwinkel	102	steil		säbelbeinig
Spri-ausprägung	97	voll		trocken
Fessel	106	durchtrübig		steil
Trachten	114	niedrig		hoch
Voreuterlänge	108	kurz		lang
Schreuterlänge	97	kurz		lang
Voreuter-aufhäng.	117	locker		fest
Zentralband	98	nicht ausg.		stark ausg.
Euterboden	109	tief		hoch
Strichlänge	98	kurz		lang
Strichdicke	100	dünn		dick
Strichplatz. vorne	105	außen		innen
Strichplatz. hinten	115	außen		innen
Strichstell. hinten	116	nach außen		nach innen
Euterreinheit	102	Nebenstr.		reine Euter

GS DEFACTO AT 95 3502 538	DAX
SANDRA AT 59 7544 938	MINT
	HUTERA
	GS MG

MILCH	MW 125 (93)			
Mkg	F %	F kg	E %	E kg
+619	+0,26	+48	+0,05	+26

FITNESS

FIT 104 (89)

GESUNDHEIT

FLEISCH

FW 112 (99)



ND 101 96

PER 107 103

EGW 103 -1%

ZZ 104 94

Kp 105 99

Km 105 99

VIW 100 119

LST 100 112

MBK MVH 112 112

MAS 112 102

FFR 102 103

ZYS 103 100

MIF 100 91

KGW 100 91

NTZ 127

AUS 103

HKL 105

Töchtergruppe GS DELUXE

30 GALAXINA	AT 85 2029 888
1. Abk. am: 25.12.2024	geb.: 20.12.2022
GZW: 140 MW: 132	V: GS DELUXE
EL: 40,5	MV: GS HERZTAKT
Aussteller: Höller Christoph, Rohrbach an der Lafnitz	
34 SANDRA	AT 46 2213 488
1. Abk. am: 14.12.2024	geb.: 03.06.2022
GZW: 134 MW: 122	V: GS DELUXE
EL: 45,6	MV: HELSINKI
2.PM: 42,4	
Aussteller: Bauer Johannes, Ratten	
35 LILLYFEE	AT 85 2329 288
1. Abk. am: 13.12.2024	geb.: 21.11.2022
GZW: 126 MW: 119	V: GS DELUXE
1.PM 36,6	MV: GS HUT AB
2.PM: 40,4	
Aussteller: Milchrahm Elisabeth und Anton, Vorau	
42 RITTA	AT 71 5626 288
1. Abk. am: 14.11.2024	geb.: 23.10.2022
GZW: 115 MW: 119	V: GS DELUXE
2.PM 30,8	MV: EPINAL
100T. 2.973 - 5,92 - 3,67 - 285	
Aussteller: Blaimauer Gabriele, Ybbsitz	
49 ELINA	AT 19 3222 589
1. Abk. am: 27.10.2024	geb.: 04.11.2022
GZW: 120 MW: 114	V: GS DELUXE
2.PM 35,4	MV: VARTA
3.PM: 37,4	
Aussteller: Kaiser Gerlinde und Johann, Vorau	

50	LUISA	AT 48 8234 269
1. Abk. am: 09.08.2024		geb.: 21.06.2022
GZW: 127	MW: 125	V: GS DELUXE
EL: 27,8		MV: HOKUSPOKUS
100T. 2.632 - 4,75 - 3,57 - 219		
Aussteller: Wippl Sabine, Wieselburg-Land		

CRV Fleckvieh

Für genetischen Fortschritt über die Landesgrenzen hinaus



Hopking
Han Solo x Jedermann x Der Beste

- ▶ Fruchtbarkeit der Töchter
- ▶ Milch/Fleisch/Fitness
- ▶ Aus steirischer Kuhfamilie



Wasserstoff
Wasserspiel x Wintertraum x Hermelin

- ▶ Top im Milchwert
- ▶ Excellente Fundamente
- ▶ Hervorragende Striche



CRV4ALL.DE

GS WUNDAWUZI

Zue: Perzi Robert, Perzi Bernhard, Karlstein an der Thaya
GS: CRV, aAa: S31462, A1A2, AA

Fleckvieh

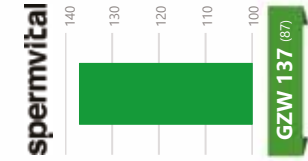
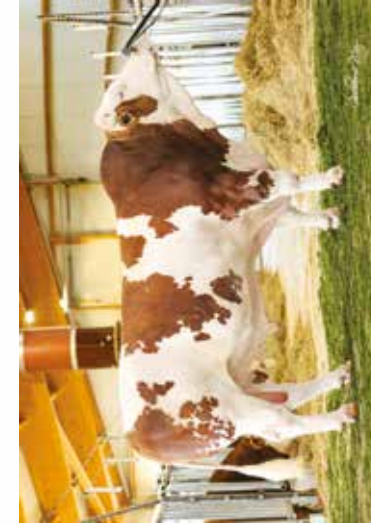

Euter		Doppelnutzung		Fitness	
33 TÖCHTER		88	100	112	124
Rahmen	101				
Bemuskelung	112				
Fundament	95				
Euter	129				
Kreuzhöhe	96	klein			groß
Körperlänge	105	lang			lang
Hüftbreite	111	schmal			breit
Rumpftiefe	106	seicht			tief
Beckenneigung	98	eben			abfallend
Sprg.winkel	112	steil			säbelbeinig
Sprg.ausprägung	99	voll			trocken
Fessel	98	durchtrügg			steil
Trachten	101	niedrig			hoch
Voreuterlänge	101	kurz			lang
Scheuterlänge	94	kurz			lang
Voreuteraufhäng.	127	locker			fest
Zentralband	110	nicht ausg.			stark ausg.
Euterboden	122	tief			hoch
Strichlänge	83	kurz			lang
Strichdicke	86	dünn			dick
Strichplatz. vorne	113	außen			innen
Strichplatz. hinten	110	außen			innen
Strichstell. hinten	117	nach außen			nach innen
Euterreinheit	102	Nebenstr.			reine Euter

WESTWIND DE 09 54382865	WORLD CUP GERMANY	GS WERTVOLL EPINAL
LIA AT 25 0569 168	GS DER BESTE LINETT	WOBBLER

MILCH	MW 115 (92)
Mkg	+641
F %	-0,03
F kg	+24
E %	-0,02
E kg	+21

FITNESS	ND 125	PER 106	EGW 125	ZZ 123	BEF 115	FRW 110	Kp 109	Km 106	VIW 111	LST 103	MBK 103	MOVH 102
ÖZW 138 (91)												
GESUNDHEIT	MAS 118	FFR 103	ZYS 115	MIF 111	KGW 98							
FLEISCH	NTZ 101	AUS 114	HKL 107									

25	HASI	AT 19 1980 989
1. Abk. am: 05.02.2025		geb.: 09.01.2023
GZW: 129	MW: 115	V: GS WUNDAWUZI
EL: 31,4		MV: GS MYDARLING
Aussteller: Schieder Stefan, Greinbach		

26	WENDY	AT 92 7085 788
1. Abk. am: 18.01.2025		geb.: 08.01.2023
GZW: 122	MW: 111	V: GS WUNDAWUZI
EL: 31,1		MV: GS WHAT ELSE
Aussteller: Moitzi Johann, Obdach		

27	MONI	AT 61 4576 788
1. Abk. am: 15.01.2025		geb.: 07.12.2022
vGZW: 116	vMW: 108	V: GS WUNDAWUZI
1.PM 30,0		MV: MINT
2.PM: 34,0		
Aussteller: Guggi Stefan, Krottendorf-Gaisfeld		

29	KITTI	AT 85 1373 488
1. Abk. am: 03.01.2025		geb.: 30.10.2022
GZW: 120	MW: 111	V: GS WUNDAWUZI
1.PM 24,0		MV: WOBLER
2.PM: 36,0		
Aussteller: Reiterer Sandra und Andreas, Sankt Lorenzen am Wechsel		

31	HASKIA	AT 85 8884 888
1. Abk. am: 24.12.2024		geb.: 12.09.2022
GZW: 125	MW: 118	V: GS WUNDAWUZI
EL: 33,2		MV: WILLIAMS
2.PM: 33,0		
Aussteller: Grabenbauer Thomas, Fischbach		

36	PALMIRA	AT 91 1507 388
1. Abk. am: 12.12.2024		geb.: 17.08.2022
GZW: 129	MW: 119	V: GS WUNDAWUZI
EL: 39,4		MV: GS W1
2.PM: 38,4		
Aussteller: Moitzi Johann, Obdach		

46	KATHARINE	AT 46 2225 888
1. Abk. am: 06.11.2024		geb.: 20.08.2022
GZW: 128	MW: 120	V: GS WUNDAWUZI
EL: 37,2		MV: GS WOIWODE
100T. 3.700 - 3,73 - 3,24 - 258		
Aussteller: Bauer Johannes, Ratten		

IHR PARTNER FÜR EINE ERFOLGREICHE LANDWIRTSCHAFT

DERLER AGRAR

Agrarhandel & Transporte

Permanent hallengelagerte Ware
Stroh-, Silo-, Heu-, Luzerne- & Maisballen
Biozertifizierte Ware

www.derler-agrar.at 0664 / 26 12 101

1 MALI		AT 65 8663 789
Vorführer: Leonie Rechberger, 1 Jahr	geb.: 09.02.2025	
	V: SPACE Pp*	
	MV: ELEXIS	
Aussteller: Rechberger Petra und Bernhard, Vorau		

2 ASHLEY		AT 76 8463 201
Vorführer: Nora Gaugl, 2 Jahre vGZW: 136 vMW: 124	geb.: 20.02.2025	
	V: GS SAUSTARK	
	MV: MANAUS	
Aussteller: Rechberger Petra und Bernhard, Vorau		

3 SELINA		AT 54 2060 401
Vorführer: Annalena Arzberger, 4 Jahre vGZW: 133 vMW: 119	geb.: 27.02.2025	
	V: SPACE Pp*	
	MV: WESTWIND	
Aussteller: Arzberger Elisabeth und Andreas, Vorau		

4 LUMIX		AT 56 1669 101
Vorführer: Leonie Klamler, 5 Jahre vGZW: 120 vMW: 112	geb.: 01.03.2025	
	V: GS DUPLEX	
	MV: MINT	
Aussteller: Klamler Andrea und Karl, Passail		

5 HONEY		AT 52 0412 301
Vorführer: Mila Schweighofer, 5 Jahre vGZW: 136 vMW: 118	geb.: 22.02.2025	
	V: SNOWMAN	
	MV: GS HELLSTORM	
Aussteller: Schweighofer Corina und Hannes, Pöllau		

6 MALA		AT 76 8037 501
Vorführer: Sarah Hammerl, 6 Jahre GZW: 129 MW: 123	geb.: 20.01.2025	
	V: GS HASHBEST	
	MV: GS HILFERUF	
Aussteller: Hammerl Patrick, Vorau		

7 JENNY		AT 76 6768 601
Vorführer: Anna Grabner, 7 Jahre vGZW: 126 vMW: 119	geb.: 27.01.2025	
	V: GS DACAPO	
	MV: PIANO	
Aussteller: Grabner Christina Maria und Christoph, Pöllau		

8 BLONDE		AT 45 5393 301
Vorführer: Christine Schönbacher, 7 Jahre vGZW: 118 vMW: 114	geb.: 21.02.2025	
	V: MCGYVER	
	MV: DREAM	
Aussteller: Schönbacher Andrea und Albert, Wenigzell		

9 MILKA		AT 50 9432 501
Vorführer: Mario Laschet, 7 Jahre GZW: 133 MW: 122	geb.: 20.11.2024	
	V: GS HANAKO	
	MV: MAHANGO Pp*	
Aussteller: Laschet Doris und Andreas, Pöllau		

10 HERMINE		AT 76 8461 901
Vorführer: Jakob Gaugl, 7 Jahre vGZW: 124 vMW: 122	geb.: 08.02.2025	
	V: GS DOTTORE	
	MV: GS WUNDAWUZI	
Aussteller: Rechberger Petra und Bernhard, Vorau		

11	AMELIA	AT 54 2056 801
Vorführer: Elisabeth Arzberger, 7 Jahre vGZW: 132 vMW: 118		geb.: 20.01.2025
		V: SPACE Pp*
		MV: IQ P*S
Aussteller: Arzberger Elisabeth und Andreas, Vorau		

12	ZANDA	AT 92 8225 989
Vorführer: Maximilian Hofer, 8 Jahre vGZW: 125 vMW: 118		geb.: 03.01.2025
		V: GS HAPPY MAN
		MV: MANAUS
Aussteller: Reiterer Heidelinde und Walter, Vorau		

13	LOLI	AT 44 8831 801
Vorführer: David Klamler, 8 Jahre GZW: 108 MW: 109		geb.: 18.10.2024
		V: GS MR MAX Pp*
		MV: MERCURY Pp*
Aussteller: Klamler Andrea und Karl, Passail		

14	LOVE	AT 59 2219 789
Vorführer: Emily Muhr, 8 Jahre vGZW: 118 vMW: 114		geb.: 08.12.2024
		V: GS SETZBERG Pp*
		MV: WALDBRAND
Aussteller: Muhr Hannes, Vorau		

15	FLOCKE	AT 76 5816 201
Vorführer: Marie Grubbauer, 8 Jahre vGZW: 118 vMW: 106		geb.: 03.02.2025
		V: GS DEFACTO
		MV: GS MYSTERIUM Pp*
Aussteller: Grubbauer Michaela und Schwaiger Andreas, Mitterdorf an der Raab		

16	ZORA	AT 92 8227 289
Vorführer: Romy Reiterer, 8 Jahre vGZW: 116 vMW: 110		geb.: 28.01.2025
		V: GS DEFACTO
		MV: ICEBREAKER
Aussteller: Reiterer Heidelinde und Walter, Vorau		

17	ERNI	AT 63 2666 801
Vorführer: Simon Karoshi, 8 Jahre vGZW: 126 vMW: 116		geb.: 18.10.2024
		V: ZELDA
		MV: GS DEFACTO
Aussteller: Karoshi Petra und Martin, Mag, Birkfeld		

18	FABIENNE	AT 45 0519 301
Vorführer: Anna Mosbacher, 8 Jahre GZW: 135 MW: 110		geb.: 11.11.2024
		V: GS WEBWUNDA
		MV: WINTERTRAUM
Aussteller: Mosbacher Alexandra und Manfred, Strallegg		

19	WENDY	AT 76 5881 201
Vorführer: Jakob Weingartmann, 9 Jahre vGZW: 125 vMW: 116		geb.: 11.02.2025
		V: GS WUNDAHERZ
		MV: HYPER
Aussteller: Weingartmann Matthias, Puch bei Weiz		

20	ANDREA	AT 45 5391 101
Vorführer: Eva Schönbacher, 9 Jahre		geb.: 09.02.2025
		V: NERO
		MV: WISCONA
Aussteller: Schönbacher Andrea und Albert, Wenigzell		

21 BEATRIX AT 63 3444 201

Vorführer: Simon Gaugl, 10 Jahre vGZW: 128 vMW: 120	geb.: 22.12.2024
	V: GS SAUSTARK
	MV: HERZPOCHEN
Aussteller: Rechberger Petra und Bernhard, Vorau	

22 LILITH AT 45 4470 401

Vorführer: Eva Milchrahm, 11 Jahre GZW: 126 MW: 123	geb.: 13.12.2024
	V: GS STEINMANN
	MV: GS DELUXE
Aussteller: Milchrahm Elisabeth und Anton, Vorau	

23 FLAMME AT 54 2052 401

Vorführer: Leon Arzberger, 11 Jahre vGZW: 134 vMW: 122	geb.: 20.11.2024
	V: MEGASTAR Pp*
	MV: REMMEL
Aussteller: Arzberger Elisabeth und Andreas, Vorau	

24 LAURENA AT 45 5378 401

Vorführer: Moritz Schönbacher, 11 Jahre vGZW: 118 vMW: 132	geb.: 18.12.2024
	V: ARINO RED
	MV: HERZSCHLAG
Aussteller: Schönbacher Andrea und Albert, Wenigzell	

WINTERTRAUM

AT 98 9327 769, *07.12.2019, Stat.Nr.: 4458
Zue: Stückler Martin Peter Dipl.-Ing., Priebl
GS; BSG; CRV; aAa: 465231, A1A2, AA

Fleckvieh

364 TOCHTER

	97	88	100	112	124
Rahmen	97				
Bemuskelung	82				
Fundament	136				
Euter	122				
Kreuzhöhe	100	klein			groß
Körperlänge	100	kurz			lang
Hüftbreite	89	schmal			breit
Rumpftiefe	90	seicht			tief
Beckenneigung	95	eben			abfallend
Sprg.winkel	102	steil			säbelbeinig
Sprg.ausprägung	131	voll			trocken
Fessel	115	durchtrübig			steil
Trachten	110	niedrig			hoch
Voreuterlänge	114	kurz			lang
Scheuterlänge	117	kurz			lang
Voreuteraufhäng.	100	locker			fest
Zentralband	110	nicht ausg.			stark ausg.
Euterboden	110	tief			hoch
Strichlänge	89	kurz			lang
Strichdicke	96	dünn			dick
Strichplatz. vorne	122	außen			innen
Strichplatz. hinten	109	außen			innen
Strichstell. hinten	105	nach außen			nach innen
Euterreinheit	104	Nebenstr.			reine Euter

MILCH MW 109 (99)
Mkg +760 F % -0,25 F kg +10 E % -0,14 E kg +15

MILCH WATNOX RALDI DAX HURLY
GS WOIWODE AT 93-4843-838
ZALI AT 65-3590-368
GS DER BESTE ZEDER

GES. VERFÜGBAR X spermvital

GZW 130 (96)

FITNESS ÖZW 136 (97)
FIT 124 (95)
MAS 121 FFR 105 ZYS 110 MIF 105 KGW 113
ND 119 PER 104 EGW 123 ZZ +2 BEF 114 FRW 117 Kp 100 Viw 110 Km 100 LST 105 MBK 118 MVH 89
NTZ 94 AUS 111 HKL 102

28 WALDFEE		AT 19 6822 889	
1. Abk. am: 03.01.2025		geb.: 16.11.2022	
vGZW: 117	vMW: 108	V: WINTERTRAUM	
EL: 31,2		MV: REMMEL	
Aussteller: Tesch Erwin, Aflenz			

32 SANMARCO		AT 85 9676 888	
1. Abk. am: 15.12.2024		geb.: 09.10.2022	
GZW: 116	MW: 111	V: WINTERTRAUM	
1.PM 38,1		MV: EDELSTEIN	
2.PM: 41,3			
Aussteller: Luckner Andrea und Bernhard, Kraubath an der Mur			

33 BIRKE		AT 19 9623 489	
1. Abk. am: 14.12.2024		geb.: 16.12.2022	
GZW: 116	MW: 110	V: WINTERTRAUM	
1.PM 31,4		MV: HERZPOCHEN	
2.PM: 36,0			
Aussteller: Kaltenegger Florian, Obdach			

38 ELLI		AT 56 3636 188	
1. Abk. am: 02.12.2024		geb.: 18.09.2022	
GZW: 125	MW: 115	V: WINTERTRAUM	
2.PM 26,8		MV: HAYABUSA	
3.PM: 30,4			
Aussteller: Prügger Monika und Georg, Passail			

40 SILVIA		AT 20 2422 789	
1. Abk. am: 17.11.2024		geb.: 19.09.2022	
GZW: 129	MW: 109	V: WINTERTRAUM	
2.PM 34,4		MV: EDELSTEIN	
3.PM: 30,8			
Aussteller: Seidl Gottfried, Neumarkt in der Steiermark			

41 HOLUNDA		AT 40 4994 888	
1. Abk. am: 17.11.2024		geb.: 02.02.2022	
GZW: 119	MW: 108	V: WINTERTRAUM	
1.PM 34,4		MV: GS WATTKING	
3.PM: 34,8			
Aussteller: Grabenbauer Thomas, Fischbach			

48 SONNE		AT 42 7592 188	
1. Abk. am: 30.10.2024		geb.: 06.10.2022	
GZW: 121	MW: 113	V: WINTERTRAUM	
2.PM 35,0		MV: MANAUS	
100T. 3.130 - 3,87 - 3,48 - 230			
Aussteller: Schirnhofner Maria und Bernhard, Grafendorf bei Hartberg			

54 NENE Pp*		AT 41 0146 388	
1. Abk. am: 30.06.2024		geb.: 21.02.2022	
GZW: 117	MW: 112	V: WINTERTRAUM	
3.PM 32,5		MV: MAJESTAET PP*	
200T. 6.310 - 3,63 - 3,41 - 444			
Aussteller: Wagner Sonja und Johann, Unzmarkt-Frauenburg			

83 ZEDER		AT 16 9582 188	
2. Abk. am: 14.01.2025		geb.: 01.11.2021	
GZW: 114	MW: 104	V: WINTERTRAUM	
2/1 8.574 - 3,90 - 3,46 - 631		MV: WORLDCUP	
Aussteller: Eichberger Anna und Christoph, Sankt Margarethen bei Knittelfeld			



Brown Swiss Austria | Brixner Straße 1 | 6020 Innsbruck



Brown Swiss



Auswahlkriterien

Lakt.	Milchleistung / Erstkalbealter
1	1 x 30 kg Milch in einer der ersten drei Probemelkungen Erstkalbealter: max. 36 Monate
2	Mindestens 7.500 kg Milch 3,70% Fett, 3,2% Eiweiß oder 520 Fett und Eiweiß kg bei Erstlaktation
3+	Mindestens 8.000 kg Milch 3,70% Fett, 3,2% Eiweiß oder 550 Fett und Eiweiß kg bei Mehrkalbskühen

Die Leistungen der ausgestellten Kühe

Lakt.	Mkg	F%	E%	GZW	MW
1 (100T)	3052	4,34%	3,39%	110	107
2 (1.LAK)	9164	3,81%	3,60%	108	107
3+ (DL)	9660	4,08%	3,56%	106	105

58 GALINA		AT 87 1745 688	
1. Abk. am: 02.02.2025		geb.: 26.10.2022	
GZW: 115	MW: 112	V: ROCKY	
EL: 40,8		MV: GS SINATRA	
Aussteller: Häusler Martin, Aigen im Ennstal			

59 RZR LEONA		AT 85 8368 388	
1. Abk. am: 03.12.2024		geb.: 20.10.2022	
vGZW: 100	vMW: 97	V: BINIAM	
1.PM 29,6		MV: GS ZICO	
2.PM: 30,0			
Aussteller: Riegler Thomas, Langenwang			

60 PRIMEL		AT 86 3904 288	
1. Abk. am: 13.10.2024		geb.: 31.08.2022	
GZW: 107	MW: 103	V: VISCONTI	
2.PM 32,6		MV: GS HUXOY	
100T. 3.096 - 4,07 - 3,62 - 238			
Aussteller: Simbürger Heinrich, Sankt Peter ob Judenburg			

61 RAFFI		AT 86 2380 688	
1. Abk. am: 16.08.2024		geb.: 07.07.2022	
GZW: 112	MW: 111	V: AG BISON	
3.PM 31,2		MV: ANTONOV	
100T. 2.665 - 4,43 - 3,11 - 201			
Aussteller: Madl Thomas, Weisskirchen in Steiermark			

62 ROSALIE		AT 21 4199 288	
1. Abk. am: 06.12.2024		geb.: 02.04.2022	
vGZW: 108	vMW: 107	V: BARCA	
EL: 38,8		MV: SHOTTLE	
2.PM: 29,6			
Aussteller: Schmid Johann, Aflenz			

63 BOUNTY		AT 40 5274 888	
1. Abk. am: 19.09.2024		geb.: 15.03.2022	
GZW: 93	MW: 98	V: ALDO SG	
2.PM 31,0		MV: HAYDEN	
100T. 2.904 - 4,61 - 3,79 - 244			
Aussteller: Riegler Hubert, Mürzzuschlag			

64 LERY		AT 26 8755 988	
1. Abk. am: 24.07.2024		geb.: 15.01.2022	
GZW: 121	MW: 109	V: NORO SG	
3.PM 30,6		MV: VASSLI	
200T. 6.181 - 3,87 - 3,32 - 444			
Aussteller: Steinegger Kathrin und Siegfried, Kammern im Liesingtal			

65 GRAZIA		AT 79 6711 369	
1. Abk. am: 11.12.2023		geb.: 26.01.2021	
GZW: 120	MW: 118	V: AMIR	
1/1 10.581 - 4,56 - 3,52 - 855		MV: LENNOX	
Aussteller: Kettner Julian, Irdning-Donnersbachtal			

66	RZR LASCANA	AT 78 9749 174
2. Abk. am: 01.01.2025		geb.: 01.11.2021
GZW: 104	MW: 101	V: PALMER
2/1 9.981 - 4,14 - 3,47 - 759		MV: GS ZICO
Aussteller: Riegler Thomas, Langenwang		

67	FUSSI	AT 13 4617 788
2. Abk. am: 10.12.2024		geb.: 21.09.2021
GZW: 105	MW: 107	V: GS VORAUS
2/1 9.851 - 3,83 - 3,75 - 746		MV: WONDERMENT
Aussteller: Haberl Thomas, Wald am Schoberpass		

68	SCHWALBE	AT 95 4945 874
2. Abk. am: 26.01.2025		geb.: 29.08.2021
GZW: 104	MW: 102	V: DIEGO
2/1 8.875 - 3,61 - 3,62 - 641		MV: GS VITALIS
Aussteller: Waldauer Regina und Herbert, Bad Mitterndorf		

69	TALMINA	AT 87 0168 874
2. Abk. am: 08.11.2024		geb.: 19.08.2021
GZW: 121	MW: 114	V: DANE
2/1 9.028 - 3,57 - 3,63 - 650		MV: HACKER
Aussteller: Simbürger Heinrich, Sankt Peter ob Judenburg		

70	SIMONE	AT 25 0109 174
2. Abk. am: 11.01.2025		geb.: 06.08.2021
GZW: 101	MW: 105	V: PHIL
2/1 8.343 - 3,66 - 3,68 - 612		MV: DAREDEVIL
Aussteller: Schober Gerhard, Sankt Lorenzen im Mürtal		

71	MARESI	AT 79 0353 374
2. Abk. am: 06.01.2025		geb.: 20.05.2021
GZW: 117	MW: 113	V: GS FEVER
2/1 9.360 - 3,58 - 3,31 - 645		MV: CADENCE
Aussteller: Berger Paul, Neuberg an der Mürz		

72	BORA	AT 57 7872 174
2. Abk. am: 10.10.2024		geb.: 23.01.2021
GZW: 101	MW: 106	V: VASSIDO
2/1 8.707 - 4,25 - 3,77 - 698		MV: DAREDEVIL
Aussteller: Waldauer Regina und Herbert, Bad Mitterndorf		



Können Sie
Ausfälle bei
Ihren Rindern
ausschließen?

55 % Prämien-
förderung für
Landwirte durch
Bund und Land

Ausfälle in der Rinderhaltung umfassend versicherbar

Mit der Versicherung **Agrar Rind** sind Ihre Tiere bei Tod und Not-tötung nach Unfällen inklusive Transportunfällen und Krankheiten versichert. Auch Ertragsausfälle nach Seuchen sowie Totgeburten und Schlachttiere, die nicht verwertbar sind, werden ersetzt.

NEU: Ab dem Jahr 2025 können Sie die Standard-Entschädigung um 150 Prozent statt 100 Prozent erhöhen – so erhalten Sie bis zu 1300 Euro pro verendetem Rind.

Kontakt: Ing. Josef Kurz
+43 664 827 20 56, kurz@hagel.at
www.hagel.at

HV
ÖSTERREICHISCHE
HAGELVERSICHERUNG

Wir sichern, wovon Sie leben.

73 SUNNY		AT 76 2549 469
3. Abk. am: 24.11.2024		geb.: 27.09.2020
GZW: 100	MW: 98	V: AG CADIZ
3/2 8.072 - 4,53 - 3,68 - 663		MV: JONGLEUR
HL 2. 8.719 - 4,74 - 3,84 - 748		
Aussteller: Brandtner/Meisterhofer, Züchtermgemeinschaft, Weiz		

74 IRIS		AT 16 4554 874
3. Abk. am: 16.12.2024		geb.: 18.08.2020
GZW: 113	MW: 106	V: BLOOMING
3/2 9.443 - 3,56 - 3,33 - 650		MV: PAYSSLI
HL 2. 10.123 - 3,61 - 3,34 - 703		
Aussteller: Gruber Anton, Gaal		

75 SINA		AT 46 1760 168
3. Abk. am: 20.05.2024		geb.: 31.07.2019
GZW: 116	MW: 107	V: DOBOY
3/2 10.796 - 3,82 - 3,64 - 805		MV: GS VITALIS
HL 2. 11.742 - 3,85 - 3,49 - 862		
Aussteller: Waldauer Regina und Herbert, Bad Mitterndorf		

76 SCHNEEWITTCHEN		AT 91 1864 538
3. Abk. am: 15.09.2024		geb.: 06.01.2019
GZW: 113	MW: 113	V: CADENCE
3/2 10.638 - 3,84 - 3,38 - 768		MV: VINTAGE
HL 2. 11.733 - 3,84 - 3,34 - 843		
Aussteller: Schwab Florian und Monika, Michaelerberg-Pruggern		

77 GIRLY		AT 89 4934 968
4. Abk. am: 03.01.2025		geb.: 03.01.2019
GZW: 107	MW: 107	V: CAPUCINO
4/3 9.633 - 3,84 - 3,39 - 697		MV: ZASTER
HL 2. 10.472 - 3,78 - 3,42 - 754		
Aussteller: Häusler Martin, Aigen im Ennstal		

78 BAERIN		AT 88 4287 568
4. Abk. am: 03.07.2024		geb.: 23.09.2018
GZW: 106	MW: 108	V: BENDER
4/3 9.338 - 3,39 - 3,33 - 628		MV: BLOOMING
HL 3. 10.464 - 3,45 - 3,23 - 699		
Aussteller: Leichtfried Andreas, Kindberg		

79 SIZILIA		AT 92 3802 429
5. Abk. am: 18.11.2024		geb.: 06.07.2016
GZW: 94	MW: 102	V: BOSEPHUS
5/4 9.469 - 4,20 - 3,31 - 711		MV: BROOKINGS
HL 3. 10.993 - 4,12 - 3,27 - 813		
Aussteller: Kettner Julian, Irdning-Donnersbachtal		

80 ELENA		AT 53 8482 129
6. Abk. am: 19.03.2024		geb.: 19.08.2016
GZW: 100	MW: 100	V: GS HIGHWAY
6/6 9.891 - 4,63 - 3,68 - 822		MV: ETVEI
HL 6. 11.535 - 4,50 - 3,70 - 946	LL: 64.310	
Aussteller: Meusburger Bernhard, Sankt Stefan ob Leoben		



Robust Effizient Nachhaltig

Fleckvieh verändert
die Rinderwelt!



FLECKVIEH
AUSTRIA



FLECKVIEH AUSTRIA
Dresdner Straße 89/B1/18
1200 Wien - Austria
+43 (1) 334 17 21 - 70
info@fleckvieh.at

#fleckvieh.at

Kühe mit 2 Abkalbungen

Fleckvieh

81	SCHAKIRA	AT 50 8761 174
2. Abk. am: 26.01.2025	Kuhfamilie: GS MR MAX Pp*	geb.: 12.12.2020
GZW: 133 MW: 124		V: GS JEDERMANN
2/1 12.294 - 4,31 - 3,38 - 945		MV: GS HERZBLUT
Aussteller: Fasching Roland, Oberhaag		
82	HEIKE Pp*	AT 11 9771 488
2. Abk. am: 21.01.2025		geb.: 18.11.2021
GZW: 112 MW: 108		V: GS HORNLOS PP*
2/1 11.311 - 4,38 - 3,59 - 901		MV: RALDI
Aussteller: Hiebaum Franz Benedikt u. Barbara, Sankt Margarethen an der Raab		
83	ZEDER	AT 16 9582 188
2. Abk. am: 14.01.2025		geb.: 01.11.2021
GZW: 114 MW: 104		V: WINTERTRAUM
2/1 8.574 - 3,90 - 3,46 - 631		MV: WORLDCUP
Aussteller: Eichberger Anna und Christoph, Sankt Margarethen bei Knittelfeld		
84	STASY	AT 16 8289 388
2. Abk. am: 14.01.2025		geb.: 06.10.2021
GZW: 114 MW: 116		V: GS HOFSTATT
2/1 8.210 - 4,88 - 3,85 - 717		MV: WABAN
Aussteller: Muhr Hannes, Voralpe		
85	GRACE	AT 42 7511 288
2. Abk. am: 01.01.2025		geb.: 17.11.2021
GZW: 131 MW: 127		V: MAJESTIX P* S
2/1 10.739 - 3,69 - 3,36 - 757		MV: HERMELIN
Aussteller: Schirnhofner Maria und Bernhard, Grafendorf bei Hartberg		

86 STARLY		AT 41 2330 188	
2. Abk. am: 20.12.2024		geb.: 13.12.2021	
GZW: 116	MW: 114	V: MAKAY	
2/1 9.373 - 4,20 - 3,55 - 727		MV: HORIZONT	
Aussteller: Hornbacher Josef, Lassing			

87 ELLI		AT 77 9349 574	
2. Abk. am: 24.11.2024		geb.: 21.08.2021	
GZW: 121	MW: 111	V: GS HUBERBUA	
2/1 8.577 - 4,30 - 3,43 - 663		MV: GS WERTVOLL	
Aussteller: Kahr Maria und Thomas, Birkfeld			

88 HAWAII		AT 43 0248 274	
2. Abk. am: 23.11.2024		geb.: 11.01.2021	
GZW: 124	MW: 121	V: WESTWIND	
2/1 9.286 - 4,59 - 3,40 - 742		MV: GS WATUSSI	
Aussteller: Darnhofer Mathias, Anger			

89 HUBERTA		AT 79 0076 774	
2. Abk. am: 17.11.2024		geb.: 21.04.2021	
GZW: 112	MW: 121	V: GS HOFSTATT	
2/1 8.102 - 5,02 - 3,97 - 729		MV: VERNANDO	
Aussteller: Grabenbauer Thomas, Fischbach			

90 WIKA		AT 95 1117 874	
2. Abk. am: 16.10.2024		geb.: 01.12.2021	
GZW: 118	MW: 113	V: SIDO	
2/1 8.258 - 3,89 - 3,40 - 602		MV: HORIZONT	
Aussteller: Luckner Andrea und Bernhard, Kraubath an der Mur			

91 DORNRÖSCHEN		AT 50 8619 774	
2. Abk. am: 03.10.2024		Kuhfamilie: IMST 	geb.: 10.12.2020
GZW: 113	MW: 104		V: GS JEDERMANN
2/1 11.075 - 4,23 - 3,43 - 849			MV: GS HUT AB
Aussteller: Friedl Christian, Unterlamm			

92 PENELOPE		AT 43 4552 974	
2. Abk. am: 30.09.2024		geb.: 10.11.2020	
GZW: 117	MW: 101	V: EDELSTEIN	
2/1 9.394 - 4,63 - 3,75 - 787		MV: DELL	
Aussteller: Fratzl Thomas, Pölstal			

93 ZIRBITZ		AT 05 7748 388	
2. Abk. am: 20.08.2024		geb.: 14.07.2021	
GZW: 112	MW: 105	V: ELEXIS	
2/1 9.343 - 4,02 - 3,47 - 700		MV: PERFEKT	
Aussteller: Reichel Wolfram, Perchau am Sattel			

94 SINA		AT 79 3015 974	
2. Abk. am: 02.08.2024		geb.: 28.03.2021	
GZW: 123	MW: 119	V: GS HILFERUF	
2/1 8.968 - 3,93 - 3,77 - 690		MV: VERTIGO	
Aussteller: Penz Annelies, Weisskirchen in Steiermark			

95 LUNA Pp*		AT 43 0398 474	
2. Abk. am: 27.07.2024		geb.: 16.01.2021	
GZW: 116	MW: 107	V: MERCEDES Pp*	
2/1 10.892 - 3,94 - 3,37 - 796		MV: MONTERO	
Aussteller: Derler Michael, Birkfeld			

96	DORA	AT 79 0056 374
2. Abk. am: 19.07.2024		geb.: 02.03.2021
GZW: 115	MW: 117	V: GS WUHUDLER
2/1	8.926 - 3,93 - 3,66 - 678	
		MV: GS VOGT
Aussteller: Lehofer Herbert, Sankt Kathrein am Hauenstein		



97	LARA	AT 53 3107 974
3. Abk. am: 26.01.2025		geb.: 04.01.2021
GZW: 118	MW: 111	V: MERCEDES Pp*
3/2	10.750 - 3,85 - 3,39 - 778	
HL 2. 12.426 - 3,70 - 3,33 - 874		MV: GS WATTKING
Aussteller: Eichberger Anna und Christoph, Sankt Margarethen bei Knittelfeld		

98	LEONIE Pp*	AT 96 2413 469
3. Abk. am: 17.01.2025		geb.: 06.05.2020
GZW: 124	MW: 110	V: HAZARD
3/2	9.247 - 3,95 - 3,54 - 692	
HL 2. 10.041 - 3,81 - 3,38 - 722		MV: MANOLO Pp*
Aussteller: Kölbl Franz, St. Margarethen an der Raab		

99	BABSI	AT 50 7160 174
3. Abk. am: 09.01.2025		geb.: 07.08.2020
GZW: 111	MW: 109	V: IMMANUEL
3/2	10.626 - 4,29 - 3,46 - 824	
HL 2. 12.211 - 4,25 - 3,57 - 955		MV: VALEUR
Aussteller: Fellingner Gertraud, Sankt Lorenzen am Wechsel		

100	ENZIAN Pp*	AT 51 2921 274
3. Abk. am: 06.12.2024		geb.: 20.10.2020
GZW: 122	MW: 106	V: GS MYSTERIUM Pp
3/2	9.926 - 3,59 - 3,46 - 699	
HL 2. 11.789 - 3,61 - 3,44 - 831		MV: ETOSCHA
Aussteller: Seidl Gottfried, Neumarkt in der Steiermark		

101	HOLIDAY	AT 38 8156 274
3. Abk. am: 23.11.2024		geb.: 01.11.2020
GZW: 128	MW: 122	V: WEISSENSEE
3/2	11.962 - 3,80 - 3,49 - 872	
HL 2. 13.563 - 3,83 - 3,39 - 980		MV: GS HERZBLUT
Aussteller: Freigassner Gerhard, Weisskirchen in Steiermark		

102	KITTY	AT 01 6172 374	
3. Abk. am: 31.10.2024			
GZW: 126	MW: 115		geb.: 22.02.2020
3/2 11.405 - 3,96 - 3,59 - 861			V: HELSINKI
HL 2. 11.824 - 3,97 - 3,65 - 902			MV: GS DER BESTE
Aussteller: Bauer Johannes, Ratten			

103	EDDA	AT 00 5925 174	
3. Abk. am: 18.10.2024			
GZW: 121	MW: 107		geb.: 11.09.2020
3/2 9.120 - 4,16 - 3,76 - 722			V: GS DEFACTO
HL 1. 9.014 - 4,25 - 3,79 - 725			MV: GS PANDORA
Aussteller: Feldbaumer Andrea und Peter, Seckau			

104	LARA	AT 95 6326 669	
3. Abk. am: 12.09.2024			
GZW: 109	MW: 105		geb.: 21.12.2019
3/2 10.079 - 4,08 - 3,25 - 739			V: GS WHAT ELSE
HL 2. 11.322 - 3,90 - 3,33 - 819			MV: PERFEKT
Aussteller: Darnhofer Mathias, Anger			

105	GRÄFIN	AT 97 2618 369	
3. Abk. am: 04.09.2024			
GZW: 115	MW: 107		geb.: 10.05.2020
3/2 10.144 - 4,18 - 3,49 - 778			V: GS WAY
HL 2. 11.082 - 4,03 - 3,44 - 828			MV: MINT
Aussteller: Fratzl Thomas, Pölstal			

Zur Verstärkung unseres Teams
suchen wir ab sofort eine/n

Spartenleiter/in

**im Bereich
Rinderfütterung**

Bewerbungen bitte per Mail an
a.gsellmann@gsellmann.com oder telefonisch bei
Herrn Andreas Gsellmann unter **0664/2029921**

Bei uns bist du richtig!

☎ 03151/ 22 21

🌐 www.gsellmann.com

Kontaktiere uns für dein
persönliches Bewerbungsgespräch!

Wir freuen uns auf deinen Anruf!



INFO & Bestellung:
+43 3151/ 22 21
office@gsellmann.com





Holstein Austria



Holstein Austria

Milch - Exterieur - Fitness - Langlebigkeit

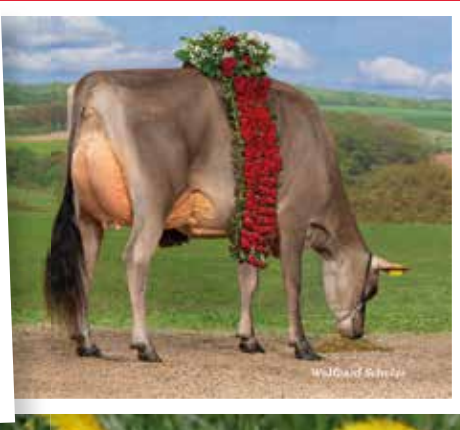

Holstein

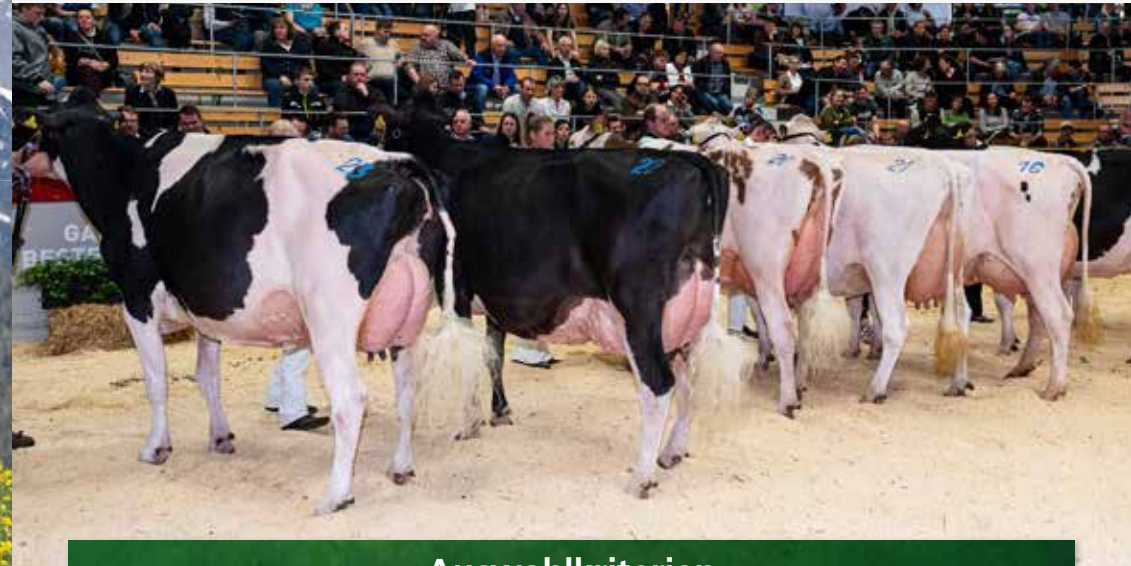

Auswahlkriterien

Lakt.	Milchleistung / Erstkalbealter
1	1 x 33 kg Milch in einer der ersten drei Probemelkungen Erstkalbealter: max. 36 Monate
2	1. Laktation: 8.500kg Milch 3,80% Fett, 3,00% Eiweiß oder 600 Fett und Eiweiß kg
3+	Ab 2 abgeschlossenen Laktationen: 9.000 kg Milch 3,80% Fett, 3,00% Eiweiß oder 650 Fett und Eiweiß kg

Die Leistungen der ausgestellten Kühe

Lakt.	Mkg	F%	E%
1 (100T)	3487	4,08%	3,17%
2 (1.LAK)	10.481	4,17%	3,34%
3+ (DL)	10.925	3,78%	3,25%

106 SAMI		AT 85 5481 488
1. Abk. am: 29.01.2025		geb.: 20.10.2022
EL: 50,2		V: CHIEF
		MV: DATELINE
Aussteller: Neuhold Anton, Wettmannstätten		

107 BRILLA		AT 87 0802 388
1. Abk. am: 25.10.2024		geb.: 21.09.2022
EL: 36,4		V: HAPPEN
100T. 3.586 - 3,82 - 3,21 - 252		MV: STYX RED
Aussteller: Schaunitzer Daniela und Matthias, Lassing		

108 BB A Dolly		AT 85 9305 888
1. Abk. am: 27.12.2024		geb.: 22.08.2022
1.PM 34,4		V: ARROW
2.PM: 38,0		MV: GOLD CHIP
Aussteller: BB Holsteins, Neuberg an der Mürz		

109 Tiebers SUV PP Red ROSANNE		AT 40 1357 988
1. Abk. am: 14.11.2024		geb.: 20.08.2022
2.PM 37,2		V: SUV PP RED PP
100T. 3.581 - 3,88 - 3,18 - 253		MV: JORDY RED
Aussteller: Tieber Matthias, Sankt Marein bei Graz		

110 FUX FLAVOUR		DE 14 06550976
1. Abk. am: 29.09.2024		geb.: 13.08.2022
EL: 38,4		V: DARLINGO
2.PM: 39,0		MV: UPTOWN
Aussteller: Neuhold Anton, Wettmannstätten		

111 ROMANCE		AT 08 5201 189
1. Abk. am: 30.08.2024		geb.: 13.08.2022
2.PM 36,6		V: KING DOC
100T. 3.512 - 3,76 - 3,36 - 250		MV: DELTA-LAMBDA
Aussteller: Schachner Bernhard, Sankt Michael in Obersteiermark		

112 SG SUPERSTAR		AT 67 4901 788
1. Abk. am: 02.11.2024		geb.: 06.07.2022
2.PM 38,0		V: AUGUSTUS RED Pp
3.PM: 47,6		MV: DURANGO RC
Aussteller: Sitka Engelbert, Miesenbach bei Birkfeld		

113 SG SINA		AT 67 4902 888
1. Abk. am: 02.10.2024		geb.: 06.07.2022
3.PM 36,8		V: AUGUSTUS RED Pp
100T. 3.359 - 4,02 - 3,39 - 249		MV: DURANGO RC
Aussteller: Sitka Engelbert, Miesenbach bei Birkfeld		

114 Tiebers Doral Red O' KARISMA		AT 40 1351 388
1. Abk. am: 14.08.2024		geb.: 25.06.2022
3.PM 35,2		V: DORAL RED
100T. 3.187 - 3,29 - 2,82 - 195		MV: JORDY RED
Aussteller: Tieber Matthias, Sankt Marein bei Graz		

115 MIAMI		AT 06 1318 988
1. Abk. am: 08.09.2024		geb.: 13.01.2022
EL: 38,1		V: JOHNBOY
100T. 3.699 - 3,65 - 3,05 - 248		MV: IMPRESSION
Aussteller: Gewessler Gernot, Bad Mitterndorf		

116 RZR SALSA		AT 40 4766 288
2. Abk. am: 19.01.2025	geb.: 12.01.2022	
2/1 10.361 - 3,99 - 3,38 - 763	V: SIDEKICK	
	MV: GOLDENDREAMS	
Aussteller: Riegler Thomas, Langenwang		

117 FIONA		AT 78 5668 474
2. Abk. am: 04.01.2025	geb.: 10.10.2021	
2/1 10.699 - 3,57 - 3,21 - 725	V: CRUSHABULL	
	MV: IMPRESSION	
Aussteller: Jauschnegg Otto, Hengsberg		

118 MC BLUE		AT 79 0255 474
2. Abk. am: 20.01.2025	geb.: 22.08.2021	
2/1 8.628 - 4,31 - 3,31 - 658	V: MOOVIN RC	
	MV: AWESOME RED	
Aussteller: Maierhofer Ernst, Mürzzuschlag		

119 Tiebers Barolo SG TELSE		AT 78 5105 274
2. Abk. am: 25.10.2024	geb.: 16.08.2021	
2/1 9.650 - 4,24 - 3,50 - 747	V: BAROLO SG	
	MV: DELTA-LAMBDA	
Aussteller: Tieber Matthias, Sankt Marein bei Graz		

120 SAMURAI-ET Pp		AT 95 1558 374
2. Abk. am: 10.10.2024	geb.: 14.08.2021	
2/1 10.905 - 3,87 - 3,17 - 768	V: MIRAND PP*	
	MV: KING DOC	
Aussteller: Schaffer Sebastian, Lobmingtal		

121 RZR OASIS		AT 78 9727 474
2. Abk. am: 02.11.2024	geb.: 09.08.2021	
2/1 10.423 - 4,29 - 3,52 - 814	V: TATOO	
	MV: ACME RC	
Aussteller: Riegler Thomas, Langenwang		

122 ZLH BB MADAME		AT 38 7211 674
2. Abk. am: 12.04.2024	geb.: 10.01.2021	
2/2 12.024 - 4,72 - 3,34 - 969	V: MASTER	
HL 2. 13.248 - 5,28 - 3,31 - 1.138	MV: KING DOC	
Aussteller: Puster Adelheid, Obdach		

123 HORIZONTE		AT 63 2170 774
2. Abk. am: 29.06.2024	geb.: 24.11.2020	
2/1 11.081 - 3,93 - 3,28 - 799	V: KING DOC	
	MV: SID	
Aussteller: Karner Sigrun und Jakob, Krieglach		

124 Carnica Tatoo ROMEA		AT 16 8065 574
2. Abk. am: 24.11.2024	geb.: 14.07.2020	
2/1 10.562 - 4,62 - 3,39 - 846	V: TATOO	
	MV: CHIEF	
Aussteller: Silberhof Genetics, Nestelbach bei Graz		

125 KH ELLY		AT 75 7693 674
3. Abk. am: 14.10.2024	geb.: 26.10.2020	
3/2 9.040 - 3,95 - 3,50 - 673	V: TATOO	
HL 2. 9.858 - 4,13 - 3,61 - 763	MV: SOLOMON	
Aussteller: BB Holsteins, Neuberg an der Mürz		

126 BEESHOO		AT 18 7946 274
3. Abk. am: 21.11.2024	geb.: 29.06.2020	
3/2 11.571 - 3,60 - 3,18 - 784	V: DREAMER	
HL 2. 13.369 - 3,61 - 3,15 - 904	MV: PIRATE	
Aussteller: Schaunitzer Daniela und Matthias, Lassing		

127 Tiebers Crushtime ROMMY		AT 55 4475 469
3. Abk. am: 03.08.2024	geb.: 08.11.2019	
3/2 11.478 - 3,11 - 3,33 - 739	V: CRUSHTIME	
HL 2. 11.993 - 3,04 - 3,28 - 757	MV: BEEMER	
Aussteller: Tieber Matthias, Sankt Marein bei Graz		

128 ROXY		AT 45 5932 769
4. Abk. am: 17.02.2025	geb.: 22.07.2019	
4/3 10.597 - 4,15 - 3,50 - 811	V: DELTA-LAMBDA	
HL 3. 11.828 - 4,06 - 3,42 - 885	MV: GOLD CHIP	
Aussteller: Schachner Bernhard, Sankt Michael in Obersteiermark		

129 SNOOPY		AT 57 2292 338
4. Abk. am: 21.09.2024	geb.: 14.06.2018	
4/3 10.373 - 3,84 - 3,15 - 725	V: ARINO RED	
HL 3. 11.022 - 4,13 - 3,04 - 790	MV: LACOSTE RED	
Aussteller: Kettner Julian, Irdring-Donnersbachtal		

130 HANJA		AT 05 5907 668
4. Abk. am: 23.10.2024	geb.: 12.04.2018	
4/3 12.901 - 3,77 - 3,11 - 887	V: COUNTY	
HL 3. 13.974 - 3,89 - 3,02 - 966 LL: 58.862	MV: GOLD CHIP	
Aussteller: Täubl Monika und Andreas, Krieglach		

131 Wilcor Jordy Red O´KAKLIMA		DE 03 61344513
5. Abk. am: 17.11.2024	geb.: 22.09.2018	
5/3 10.516 - 4,17 - 3,02 - 756	V: JORDY RED	
HL 4. 12.252 - 4,25 - 3,08 - 898	MV: DIAMONDBACK	
Aussteller: Tieber Matthias, Sankt Marein bei Graz		

HIEDEN & KALL
Hoch- und Tiefbaugesellschaft m. b. H.

Steiermark

Feldkirchner Straße 111
8055 Seiersberg-Pirka
0316 / 39 22 00
office.graz@hkbau.at

Kärnten

Gabelsbergerstraße 56
9020 Klagenfurt
0463 / 33 81 81
office@hkbau.at

www.hkbau.at

LKV Austria
Gemeinnützige GmbH
Zertifizierungsstelle

Auf der Gugl 3, 4021 Linz
+43 50 6902 3130
zertifizierung@lkv-austria.at
www.lkv-austria.at



Für unsere Neukunden in der Bio-Erzeugung gilt ab sofort folgende Ermäßigung:

- 20% im 1. Jahr
- 10% im 2. Jahr



Jetzt Infopaket anfordern:
+43 6902 3130
zertifizierung@lkv-austria.at

Ihre Zertifizierungsstelle
auf Augenhöhe



Ihr steirischer Partner
für Stall- & Weidetechnik

- Großes Lager
- Kurze Lieferzeiten
- Höchste Qualität

Alles für das Tierwohl!
Mechanische und elektr. Viehbürsten



Weidezaunzentrum Mürztal
Professionelle Beratung direkt in Krieglach



Fa. SCHEICKL Agrartechnik GmbH, Roseggerstr. 128, 8670 Krieglach
Tel.: 03855 / 45470 - office@scheickl.at - www.scheickl.at



Zucht- und Nutztier-
Vermarktungszentrum
Ost- und Weststeiermark
Greinbachhalle

20 Jahre
Greinbachhalle

2002

Obmann Fleckviehzuchtverband Steiermark: ÖR Josef Matzhöld

Beschlussfassung

In der Generalversammlung am 22. März 2002 wurde im Fleckviehzuchtverband Steiermark auf Antrag von Obmann ÖR Josef Matzhöld der Beschluss (Mehrheitsentscheidung) gefasst, das Areal in Feldbach zu verkaufen und in der Gemeinde Greinbach eine Fläche von 3,85 ha für die Errichtung eines Vermarktungszentrums anzukaufen.

Bauausschuss:

- ÖR Josef Matzhöld
- Alois Ninaus
- Ferdinand Haas
- Josef Haas
- Josef Haberl
- Franz Niederl
- GF Peter Stückler

Gründung Rinderzucht Steiermark

In der ao. Generalversammlung vom 22. Oktober 2002 wird der Beschluss zur Gründung eines gemeinsamen Zuchtverbands in der Steiermark gefasst. Die Gründung der Rinderzucht Steiermark erfolgt am 08.11.2002. Der Fleckviehzuchtverband Steiermark bringt ein Startkapital von 103.000 EUR in die neue Genossenschaft ein.

Mit 01.01.2003 wurde die Tätigkeit als Zuchtverband eingestellt und die operative Tätigkeit sowie die Mitarbeiter von der Rinderzucht Steiermark übernommen.

2003

In der Generalversammlung vom 15. März 2003 wird eine Satzungsänderung mit der Umbenennung der Firma in „Zucht- und Nutztierversammlungs- und Weststeiermark“ beschlossen.

2004

Am 14. September 2004 beschließt der Vorstand den Verkauf des Grundstückes in Feldbach und die Errichtung der Greinbachhalle mit der Fa. Kohlbacher, Langenwang.

Kostenübersicht:	
Grundankauf 38.519 m2:	392.000 EUR
Hallenerichtung:	3.023.000 EUR
Baunebenkosten:	207.000 EUR
Gesamtkosten:	3.622.000 EUR

2005

Baubeginn:	November 2004
Fertigstellung:	Juli 2005

Bundesförderung:	Null
Landesförderung:	70.000 EUR
Förderung LK Steiermark:	150.000 EUR
Förderquote:	6,09%

2006

Generalversammlung 10. März 2006
ÖR Johann Derler wird zum Obmann gewählt

2013

August 2013
Errichtung einer 199 kWp-Photovoltaikanlage am Dach des Stallgebäudes

2017

Vorstandssitzung 16.02.2017
Ing. Reinhard Pfleger wird zum Geschäftsführer bestellt

2019

Generalversammlung am 21. März 2019
Bernhard Schirnhofner wird zum Obmann gewählt

Vermarktungsumfang in der Greinbachhalle



Nutzrinder 02.08.2005 bis 04.03.2025

- 512 Versteigerungen
- 237.512 aufgetriebene Tiere
- 236.294 verkaufte Tiere
- 125,6 Mio. EUR Umsatz netto
- 141,9 Mio. EUR Umsatz brutto
- 43,4 Mio. kg Gesamtgewicht aufgetriebene Tiere

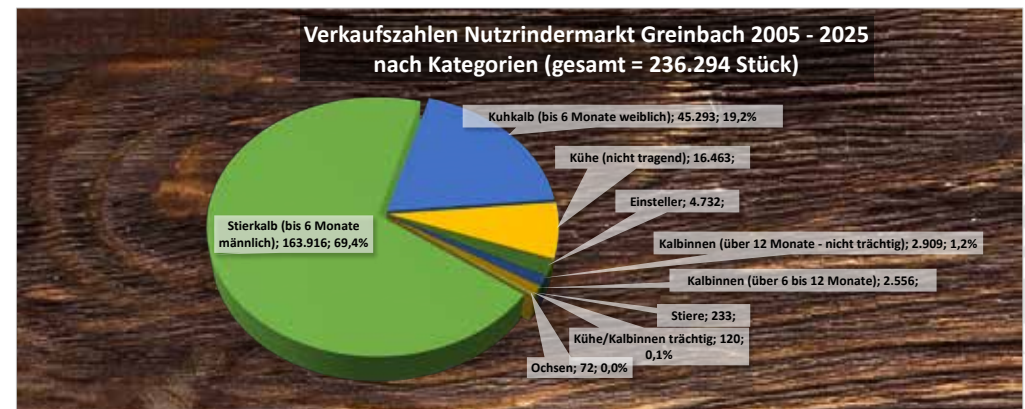

Zuchtrinder 23.08.2005 bis 06.02.2025

- 134 Versteigerungen
- 20.049 aufgetriebene Tiere
- 17.261 verkaufte Tiere
- 20,7 Mio. EUR Umsatz netto
- 23,4 Mio. EUR Umsatz brutto



132	SARA	AT 66 4172 169
4. Abk. am: 14.01.2025		geb.: 28.10.2019
GZW: 120	MW: 113	V: HERMELIN
4/3 8.726 - 4,61 - 3,70 - 725		MV: ETOSCHA
HL 3. 9.181 - 4,52 - 3,74 - 758		
Aussteller: Prügger Monika und Georg, Passail		

133	STOLZA	AT 27 6428 669
4. Abk. am: 06.08.2024		geb.: 26.05.2019
GZW: 111	MW: 110	V: GS W1
4/3 10.279 - 3,62 - 3,31 - 712		MV: REUMUT
HL 3. 11.814 - 3,73 - 3,32 - 833		
Aussteller: Lehofer Herbert, Sankt Kathrein am Hauenstein		



134	ZALE	AT 71 3682 268
5. Abk. am: 07.01.2025		geb.: 26.04.2018
GZW: 107	MW: 104	V: GS DER BESTE
5/4 8.873 - 4,96 - 3,69 - 767		MV: GS VIGARO
HL 2. 9.031 - 5,53 - 3,75 - 838		
Aussteller: Prügger Monika und Georg, Passail		

135	LIBELLE	AT 01 9476 338
5. Abk. am: 28.10.2024		geb.: 10.08.2018
GZW: 105	MW: 106	V: GS HUT AB
5/4 8.280 - 4,54 - 3,66 - 679		MV: HURRICAN
HL 4. 8.810 - 4,47 - 3,65 - 716		
Aussteller: Land- und forstwirtschaftliche Fachschule Kirchberg am Walde		

136	GERA	AT 87 6665 668
5. Abk. am: 06.09.2024		geb.: 13.05.2018
GZW: 114	MW: 107	V: MIAMI
5/4 8.541 - 4,54 - 3,89 - 720		MV: GS WOHLTAT
HL 4. 10.901 - 4,11 - 3,79 - 861		
Aussteller: Zinggl Johann, Dechantskirchen		

137 LEVIS		AT 05 7283 668	
5. Abk. am: 25.08.2024		geb.: 19.03.2017	
GZW: 119	MW: 105	V: ETOSCHA	
5/4 11.412 - 3,85 - 3,64 - 854		MV: GS VOGT	
HL 3. 12.041 - 4,17 - 3,70 - 948	LL: 64.275		
Aussteller: Eichberger Anna und Christoph, Sankt Margarethen bei Knittelfeld			



138 ZAMUNDA		AT 05 6204 768	
6. Abk. am: 24.11.2024		geb.: 20.12.2017	
GZW: 117	MW: 112	V: HARIBO	
6/5 10.094 - 4,19 - 3,68 - 794		MV: GS VERSETTO	
HL 4. 11.135 - 4,36 - 3,74 - 901	LL: 54.823		
Aussteller: Grabenbauer Thomas, Fischbach			

139 HORNISSE		AT 91 0620 629	
7. Abk. am: 04.09.2024		geb.: 20.02.2016	
GZW: 93	MW: 96	V: MINT	
7/6 9.352 - 4,02 - 3,41 - 695		MV: VLADO	
HL 4. 10.430 - 4,24 - 3,42 - 799	LL: 66.101		
Aussteller: Windisch Johann, Passail			

140 HOLLE		AT 96 1450 728	
9. Abk. am: 09.07.2024		geb.: 09.02.2015	
GZW: 124	MW: 110	V: SEHRGUT	
9/8 11.075 - 3,66 - 3,73 - 818		MV: REUMUT	
HL 6. 13.482 - 3,63 - 3,68 - 986	LL: 100.461		
Aussteller: Freigassner Gerhard, Weisskirchen in Steiermark			



ELITEKATALOG

Steiermarkschau

20 Jahre Greinbachhalle

Steirische Genetik für die ganze Welt



Rind
Steiermark

Nachzuchtpräsentation

Eliteversteigerung

Verlosung mit wertvollen Preisen

141 RAMONA PP* AT 45 4023 201 geb. 19.11.2024

GZW 137⁷³

MEGASTAR Pp*(465/3560) / RENDY Pp* / GS MURTA
Putz Hermann, Haberl 14, 8244 Schaeffern

MEGASTAR AT 99 7038 174	MARTINUS
RENDY AT 50 7444 474	GS MURTAL
Flg122 112 +344 +0,02 +0,07	RELI
3/2 8.245 4,46 3,72 675	3/3 7.997 5,10 3,76 708
2. 8.800 4,65 3,80 744	MMV: VARTA
1. 78-80-85-88(0) 1-2,24	

MILCH		MW 124 ⁸³		
Mkg	F %	F kg	E %	E kg
+557	+0,25	+45	+0,07	+26

FLEISCH			FW 113 ⁷⁰		
NTZ	AUS	HKL			
115	109	109			

FITNESS		ÖZW 131 ⁸⁰			FIT 120 ⁷⁸	
ND	Pers	EGW	ZZ	FRW	FFR	ZYS
114 ⁶⁶	104 ⁷⁵	112 ⁸⁰	103 ⁷⁵	115 ⁶⁷	107 ⁶⁰	102 ⁶⁰
Kp	Km	VIW	DMG	LST	MAS	MVH
96 ⁸⁰	111 ⁷⁴	105 ⁷⁰	98 ⁸²	103 ⁷²	126 ⁵⁵	95 ⁵⁷

		76	88	100	112	124	
Rahmen	105						
Bemuskelung	108						
Fundament	104						
Euter	113						
Kreuzhöhe	105	klein					groß
Körperlänge	105	kurz					lang
Hüftbreite	104	schmal					breit
Rumpftiefe	104	seicht					tief
Beckenneigung	100	eben					abfallend
Sprg.winkel	118	steil					säbelbeinig
Sprg.ausprägung	102	voll					trocken
Fessel	105	durchtrittig					steil
Trachten	106	niedrig					hoch
Voreuterlänge	109	kurz					lang
Sch.euterlänge	105	kurz					lang
Voreuteraufhäng.	113	locker					fest
Zentralband	102	nicht ausg.					stark ausg.
Euterboden	113	tief					hoch
Strichlänge	100	kurz					lang
Strichdicke	104	dünn					dick
Strichplatz.vorne	105	außen					innen
Strichplatz.hinten	103	außen					innen
Strichstell. hinten	101	nach außen					nach innen
Euterreinheit	102	Nebenstr.					reine Euter

frei ARF, B2F, DWfh, F1F, F2F, F4F, F5F, MSF, TPF, ZLF

Träger -

unklar -

Besonderheiten Beta Kasein A1A2, hom. hornlos (PP*), Kappa Kasein AA

142 ZERLINA PP* AT 50 9428 901 geb. 09.11.2024

GZW 135 71

SUMATRA Pp*(46/137) / ZITRUS PP* / WANNABE

Schweighofer Hannes, Rabenwald 102, 8225 Pöllau

SUMATRA DE 09 58091802	GS SPUTNIK
ZITRUS AT 24 4796 989	WANNABE
FLg131 113 +395 +0,09 +0,00	ZERLINA
	2/1 7.288 4,70 3,71 613
	MMV: GS WEEKEND

MILCH		MW 116 <small>81</small>		
Mkg	F %	F kg	E %	E kg
+509	-0,01	+20	+0,05	+23

FLEISCH		FW 102 <small>69</small>
NTZ	AUS	HKL
101	107	97

FITNESS		ÖZW 135 <small>78</small>			FIT 133 <small>77</small>	
ND	Pers	EGW	ZZ	FRW	FFR	ZYS
127 <small>66</small>	100 <small>72</small>	125 <small>79</small>	122 <small>73</small>	120 <small>65</small>	114 <small>58</small>	106 <small>58</small>
Kp	Km	VIW	DMG	LST	MAS	MVH
105 <small>75</small>	110 <small>70</small>	114 <small>65</small>	97 <small>81</small>	108 <small>69</small>	118 <small>53</small>	99 <small>55</small>

		76	88	100	112	124	
Rahmen	107						
Bemuskelung	100						
Fundament	102						
Euter	121						
Kreuzhöhe	110 klein						groß
Körperlänge	106 kurz						lang
Hüftbreite	104 schmal						breit
Rumpftiefe	97 seicht						tief
Beckenneigung	92 eben						abfallend
Sprg.winkel	110 steil						säbelbeinig
Sprg.ausprägung	104 voll						trocken
Fessel	105 durchtrittig						steil
Trachten	100 niedrig						hoch
Voreuterlänge	96 kurz						lang
Sch.euterlänge	93 kurz						lang
Voreuteraufhäng.	110 locker						fest
Zentralband	105 nicht ausg.						stark ausg.
Euterboden	119 tief						hoch
Strichlänge	86 kurz						lang
Strichdicke	86 dünn						dick
Strichplatz.vorne	123 außen						innen
Strichplatz.hinten	107 außen						innen
Strichstell. hinten	104 nach außen						nach innen
Euterreinheit	100 Nebenstr.						reine Euter

frei ARF, B2F, DWFh, F1F, F2F, F4F, F5F, MSF, TPF, ZLF

Träger -

unklar -

Besonderheiten Beta Kasein A2A2, hom. hornlos (PP*), Kappa Kasein AA

143 Silberhof Victorious ZAFRA AT 45 5923 401

geb.: 07.09.2024

V: VICTORIOUS

MV: COLTON

Aussteller: Silberhof Genetics, Nestelbach bei Graz

GJG Colton ZARA VG89 EX-MS
4/3LA 305 8.654-6,24-3,69-859
HL3. 10.131-6,38-3,80-1.031

GJG Gyvel ZEA EX92-4yr
6/5LA 305 8.134-6,33-3,79-824
HL5. 9.773-6,27-3,93-997

FLOCKE
9/8LA 5.879-5,01-3,72-514
HL8. 7.593-4,88-3,45-632



Mutter: GJG Colton ZARA VG89 EX-MS
Leistungsstärkste Jersey Kuh - Steiermark 2024

144 TAMIRA Pp*

AT 93 0758 889 geb. 14.05.2024

GZW 139 71

GS HOTSHOT(18/109) / TINA Pp* / VISOR

Strommer Harald, Kleinwoellmiss 41, 8580 Koeflach

GS HOTSHOT AT 50 9268 574	HUSOLD
TINA AT 61 4384 588	VISOR
BSg141 125 +914 +0,00 -0,01	TUSSI
	1/1 11.601 4,47 3,63 940
	MMV: AG VASELINO

MILCH		MW 124 ⁸⁰		
Mkg	F %	F kg	E %	E kg
+971	-0,06	+35	-0,02	+33

FLEISCH		FW 109 ⁵⁸	
NTZ	AUS	HKL	
107	104	102	

FITNESS		ÖZW 128 ⁷⁷			FIT 115 ⁷³	
ND	Pers	EGW	ZZ	FRW	FFR	ZYS
115 ⁶³	106 ⁷⁰	113 ⁷⁶	108 ⁷¹	104 ⁶⁰	99 ⁵⁴	99 ⁵³
Kp	Km	VIW	DMG	LST	MAS	
95 ⁷²	103 ⁶³	103 ⁶²	97 ⁷⁶	108 ⁶⁷	119 ⁴⁹	

		76	88	100	112	124	
Rahmen	113						
Becken	113						
Fundament	111						
Euter	114						
Gesamtnote (EXT)	116						
Bemuskelung	96 schwach						voll
Kreuzhöhe	116 klein						groß
Brustbreite	107 schmal						breit
Rumpftiefe	112 seicht						tief
Oberlinie	95 durchhängend						erhöht
Beckenlänge	115 kurz						lang
Beckenbreite	104 schmal						breit
Beckenneigung	111 eben						abfallend
Umdreher	104 hinten						mittig
Sprg.winkel	100 steil						säbelbeinig
Sprg.ausprägung	109 voll						trocken
Fessel	105 durchtrittig						steil
Trachten	103 niedrig						hoch
Voreuterlänge	111 kurz						lang
Hintereuterbreite	119 schmal						breit
Hintereuterhöhe	114 tief						hoch
Zentralband	93 nicht ausg.						stark ausg.
Eutertiefe	105 tief						hoch
Voreuteraufhäng.	109 locker						fest
Euterbalance	95 gestuft						geneigt
Strichlänge	93 kurz						lang
Strichdicke	101 dünn						dick
Strichplatz.vorne	115 außen						innen
Strichplatz.hinten	106 außen						innen
Strichstell. hinten	100 nach außen						nach innen
Euterreinheit	102 Nebenstr.						reine Euter

frei ARF, B2F, B6F, QRF, SDF, SMF, WEF

Träger B14C

unklar -

Besonderheiten Beta Kasein A2A2, het. hornlos (Pp*), Kappa Kasein BB

145 ROSALIE

AT 59 6528 189 geb. 07.02.2024

GZW 150 71

HEISS(6/3451) / RÖSLI / ZEIGER

Roessl Karin u.Franz, Kannesberg 22, 8592 Salla

HEISS DE 09 57165910	HASHTAG
RÖSLI AT 05 0931 988	ZEIGER
FLg136 123 +968 +0,01 -0,08	ROSA LINDE
1/1 8.680 4,12 3,20 635	3/2 10.518 3,64 2,93 691
-C- 1. 8.680 4,12 3,20 635	MMV: APPLEBOY RED
1. 82-77-82-85(0) 1-2,99	

MILCH		MW 132 ⁸¹		
Mkg	F %	F kg	E %	E kg
+1238	+0,01	+53	-0,06	+38

FLEISCH		FW 112 ⁶⁷	
NTZ	AUS	HKL	
112	118	100	

FITNESS		ÖZW 146 ⁷⁸			FIT 129 ⁷⁷	
ND	Pers	EGW	ZZ	FRW	FFR	ZYS
125 ⁶⁶	106 ⁷³	111 ⁷⁸	112 ⁷²	124 ⁶⁵	105 ⁵⁹	114 ⁵⁸
Kp	Km	VIW	DMG	LST	MAS	MVH
111 ⁷⁹	106 ⁷²	113 ⁶⁷	110 ⁸⁰	108 ⁶⁹	101 ⁵³	112 ⁵⁵

		76	88	100	112	124	
Rahmen	104						
Bemuskelung	91						
Fundament	116						
Euter	117						
Kreuzhöhe	106 klein						groß
Körperlänge	104 kurz						lang
Hüftbreite	98 schmal						breit
Rumpftiefe	98 seicht						tief
Beckenneigung	97 eben						abfallend
Sprg.winkel	97 steil						säbelbeinig
Sprg.ausprägung	116 voll						trocken
Fessel	107 durchtrittig						steil
Trachten	101 niedrig						hoch
Voreuterlänge	107 kurz						lang
Sch.euterlänge	113 kurz						lang
Voreuteraufhäng.	106 locker						fest
Zentralband	109 nicht ausg.						stark ausg.
Euterboden	110 tief						hoch
Strichlänge	93 kurz						lang
Strichdicke	90 dünn						dick
Strichplatz.vorne	107 außen						innen
Strichplatz.hinten	100 außen						innen
Strichstell. hinten	97 nach außen						nach innen
Euterreinheit	101 Nebenstr.						reine Euter

frei ARF, B2F, DWFh, F1F, F2F, F4F, F5F, MSF, TPF, ZLF

Träger -

unklar -

Besonderheiten Beta Kasein A2A2, gehörnt (pp*), Kappa Kasein AA

146 JENNIFER AT 93 1806 889 geb. 03.11.2023

GZW 138 ⁷⁵

HEISS(472/3451) / SCHOLLE / GS HERZTAKT

Wetzelhuetter Helm., Voellegg 1, 8654 Fischbach

HEISS DE 09 57165910	HASHTAG
SCHOLLE AT 29 1547 168	GS HERZTAKT
FLg124 114 +513 +0,01 +0,00	SCHLOSSA
4/3 10.809 4,34 3,65 863	6/5 7.771 4,42 3,59 622
2. 11.610 4,45 3,64 940	MMV: WILDECK
1. 85-74-90-81(0) 1-2,14	

MILCH		MW 120 ⁸⁴		
Mkg	F %	F kg	E %	E kg
+713	-0,01	+29	+0,03	+28

FLEISCH		FW 117 ⁷¹	
NTZ	AUS	HKL	
106	125	105	

FITNESS		ÖZW 139 ⁸²			FIT 121 ⁸⁰	
ND	Pers	EGW	ZZ	FRW	FFR	ZYS
122 ⁶⁹	108 ⁷⁶	111 ⁸¹	106 ⁷⁶	110 ⁶⁹	100 ⁶³	106 ⁶³
Kp	Km	VIW	DMG	LST	MAS	MVH
101 ⁸⁰	108 ⁷⁵	108 ⁷²	115 ⁸⁴	108 ⁷⁴	113 ⁵⁹	100 ⁶¹

		76	88	100	112	124	
Rahmen	101						
Bemuskelung	98						
Fundament	123						
Euter	116						
Kreuzhöhe	104 klein						groß
Körperlänge	106 kurz						lang
Hüftbreite	94 schmal						breit
Rumpftiefe	91 seicht						tief
Beckenneigung	85 eben						abfallend
Sprg.winkel	91 steil						säbelbeinig
Sprg.ausprägung	114 voll						trocken
Fessel	108 durchtrittig						steil
Trachten	111 niedrig						hoch
Voreuterlänge	94 kurz						lang
Sch.euterlänge	101 kurz						lang
Voreuteraufhäng.	108 locker						fest
Zentralband	106 nicht ausg.						stark ausg.
Euterboden	124 tief						hoch
Strichlänge	101 kurz						lang
Strichdicke	87 dünn						dick
Strichplatz.vorne	96 außen						innen
Strichplatz.hinten	101 außen						innen
Strichstell. hinten	103 nach außen						nach innen
Euterreinheit	102 Nebenstr.						reine Euter

frei ARF, B2F, DWF, F1F, F2F, F4F, F5F, MSF, TPF, ZLF

Träger -

unklar -

Besonderheiten Beta Kasein A2A2, gehörnt (pp*), Kappa Kasein AB

147 RZR RIJEKA RED AT 85 8376 388

1. Abk. am: 15.12.2024
 bel. 09.03.2025 mit BARONE ROSSO XX
 1.PM 30,7
 2.PM: 39,9 3,41-3,12 | Zellzahl 6

geb.: 04.12.2022
 V: UNSTOPABULL
 MV: ARINO RED

Aussteller: Riegler Thomas, Langenwang

- ROSANNE RED (Redstream)
- X Secure Red Reality VG 89 (MS 90)
- X Advent Red Rosanne VG 87
- X Progress Rosebud EX91
- X Miss Leader Redrose Red ET EX90
- X Stockey Elm Park Blackrose EX96
- X A Mandette Speckle Red EX93



Ladyrose Caught Your Eye 2y VG-89 entstammt der gleichen Linie

Erste Wahl aus 112 und 113

112	SG SUPERSTAR	AT 67 4901 788
1. Abk. am: 02.11.2024 bel. 22.02.2025 mit ROBIN RED		geb.: 06.07.2022
2.PM 38,0		V: AUGUSTUS RED Pp
3.PM: 47,6 3,52-3,58 20 Zellzahl		MV: DURANGO RC
Aussteller: Sitka Engelbert, Miesenbach bei Birkfeld		

113	SG SINA	AT 67 4902 888
1. Abk. am: 02.10.2024 bel. 30.11.2024 mit REDFORD XX		geb.: 06.07.2022
3.PM 36,8 3,04-3,12 12 Zellzahl		V: AUGUSTUS RED Pp
100T. 3.359 - 4,02 - 3,39 - 249		MV: DURANGO RC
Aussteller: Sitka Engelbert, Miesenbach bei Birkfeld		

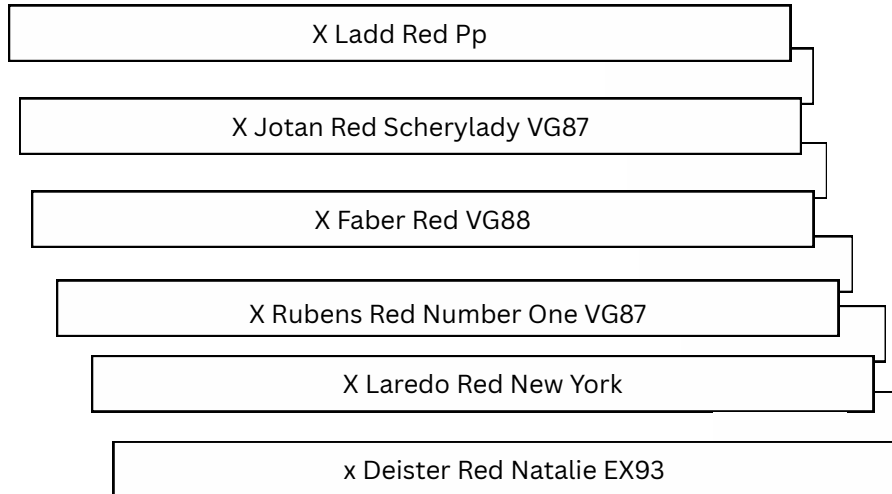

150 Verlosungskalb - ZUMBA AT 52 0395 301 geb. 19.11.2024

GZW	132 <small>72</small>
SUMATRA Pp*(63/137) / ZEMA Pp* / GS HERCULEO Schweighofer Hannes, Rabenwald 102, 8225 Pöllau	

SUMATRA DE 09 58091802	GS SPUTNIK
ZEMA AT 84 7755 888	GS HERCULEO
Flg127 118 +965 -0,18 -0,08	ZERLINA
100. 3.024 3,65 3,30 210	2/1 7.288 4,70 3,71 613
1. 80-80-85-88(0) 1-1,74	MMV: GS WEEKEND

MILCH	MW 121 <small>81</small>
Mkg	F %
+769	-0,02
F kg	E %
+31	+0,00
E kg	E kg
	+28

FLEISCH	FW 107 <small>69</small>
NTZ	AUS
102	106
HKL	HKL
	108

FITNESS	ÖZW 129 <small>79</small>		FIT 120 <small>77</small>
ND	Pers	EGW	ZZ
120 <small>66</small>	99 <small>73</small>	108 <small>79</small>	105 <small>74</small>
FRW	FFR	ZYS	
118 <small>65</small>	105 <small>59</small>	109 <small>58</small>	
Kp	Km	VIW	DMG
103 <small>75</small>	105 <small>69</small>	104 <small>65</small>	108 <small>82</small>
LST	MAS	MVH	
106 <small>70</small>	110 <small>54</small>	103 <small>57</small>	

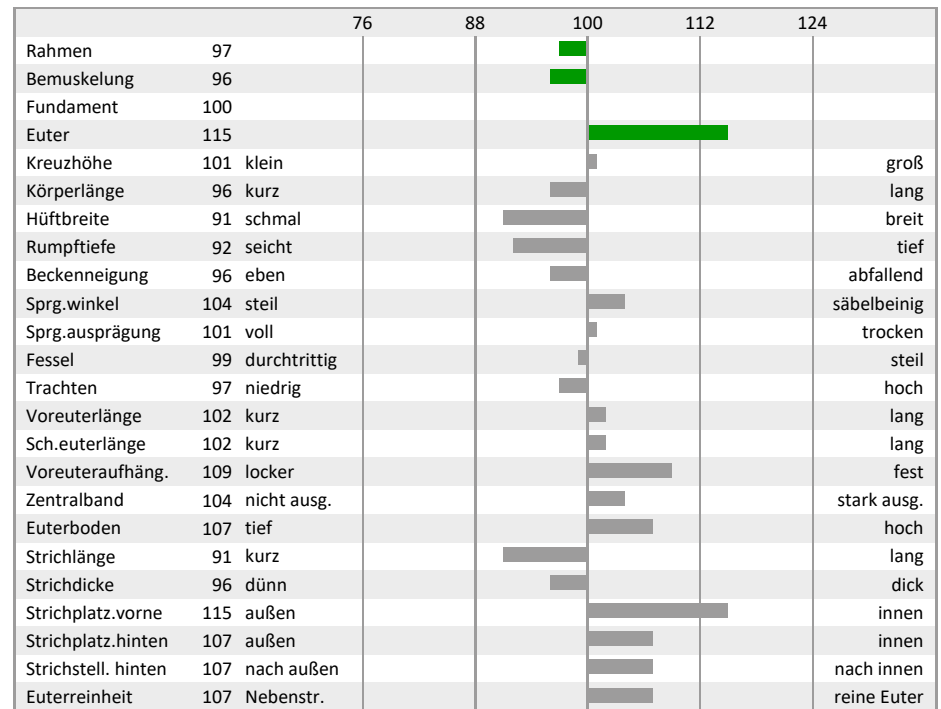

frei ARF, B2F, DWFh, F1F, F2F, F4F, F5F, MSF, TPF, ZLF
Träger -
unklar -
Besonderheiten Beta Kasein A2A2, gehörtnt (pp*), Kappa Kasein AA



**WIR
STÄRKT DIE
REGION.**

raiffeisen.at/steiermark



 **SCHAUMANN**
ERFOLG IM STALL

Schaumann steht seit 80 Jahren für Fortschritt und Innovation. Wir handeln für den Erhalt der Lebensgrundlagen und für die Zukunft der kommenden Generationen. Die Entwicklung innovativer Produkte sowie eine nachhaltige Produktion sind deshalb integrale Bestandteile des Schaumann-Konzepts für Ihren Erfolg im Stall.

**INNOVATION
IST UNSERE
MOTIVATION**

Tel.: 02236 316 41 0
www.schaumann.at



Maschinen- und Betriebshilfering Hartbergerland
Gewerbepark Greinbach 273, 8230 Hartberg
hartbergerland@maschinenring.at, 03332 66969

MR-Neulinge

**Effiziente
Gülleaufbereitung:
Gülleseparator
der Firma Börger**

**Pflanzenschutz im Fokus:
Anbaufeldspritze
Amazon UF1302 &**

**Rumbo Jet der Firma
Allgäu Automation**

Bei Fragen melden Sie
sich bitte im
MR-Büro unter
03332/66969



Auktionsbedingungen

- Durchführung der Auktion:** Rind Steiermark eG
Industriepark West 7
8772 Traboch, Österreich
- Leitung:** Matthias Bischof
DI Peter Stückler
Georg Steiner
- Veterinäraufsicht:** Bezirkshauptmannschaft Hartberg-Fürstenfeld,
ATA OVR Dr. Birgit Plank
Rochusplatz 2, 8230 Hartberg

Auszug aus den Verkaufsbestimmungen.

Es gelten die Verkaufsbestimmungen für die Absatzveranstaltungen der RIND STEIERMARK und caRINDthia. Diese liegen im Marktbüro zur Einsicht auf.

- Die aufgetriebenen und zugelassenen Tiere werden von der RIND STEIERMARK im Namen des Verkäufers verkauft.
- Jeder Versteigerungsteilnehmer unterwirft sich den Verkaufsbestimmungen für die Absatzveranstaltungen der RIND STEIERMARK und caRINDthia.
- Alle zugelassenen Tiere stammen aus Beständen, die amtlich anerkannt frei von Tuberkulose, Bazillus Bang, Leukose, IBR/IPV und BVD.
- Bekannte wertmindernde Mängel werden vom Versteigerer angesagt.
- Vom Käufer zu zahlender Betrag: Zuschlagspreis + 13% MwSt.
- Die Höhe der Steigerungsgebote sowie den Ausrufpreis behält sich der Versteigerer vor.
- Die Reihung der zur Versteigerung zugelassenen Tiere ist der Leitung der RIND STEIERMARK eG vorbehalten und muss nicht mit der im Katalog angeführten Reihenfolge ident sein.

JETZT ZUGREIFEN!

3. März bis 12. April 2025

**7%
Rabatt***

Rimin



GARANT
QUALITÄTSFUTTER

7% Rabatt beim Kauf von

- Garant Rimin-Sorten
- Alpmin Mineralfutter
- Garant & Alpmin Pansenpuffer Plus
- Garant MilchFETT Plus
- SchafVit
- LamaVit Omega Pellet
- MycoRaid

* Aktion gültig im teilnehmenden Lagerhaus von 3. März bis 12. April 2025 bzw. solange der Vorrat reicht. ¹⁾ Kann in der ökologischen/biologischen Produktion gemäß der Verordnung (EU) 2018/848 verwendet werden. Kontrollstelle: AT-BIO-301

Auch in Aktion bis 5. April:
**Alpenleckmassen &
Crystalyx-Ergänzer**

Lagerhaus

www.garant.co.at



Ein Zuchtprogramm für die ganze Welt



-  +1.256kg Milch
-  Nutz.dauer 126
EGW 123
-  Fundament 111
Euter 116

GS HONORAR

 GENOSTAR VERBUNDEN **GZW: 147**



-  +844 kg Milch
+0,04 | +0,02
-  Nutz.dauer 122
Melkbarkeit 121
-  Fundament 118
Euter 123

GS HOCHTIROL

 GENOSTAR VERBUNDEN **GZW: 143**



-  +1.090 kg Milch
+0,05 | +0,01
-  Nutz.dauer 118
Persistenz 116
-  Fundament 112
Euter 112

GS DAEMON

 GENOSTAR VERBUNDEN **GZW: 150**



-  Extreme Bemuskelung
-  Kalbverlauf pat. 102 (FV)
-  Feine Knochen

GS OBAMA

Bergland

be@genostar.at
+43 (0)50/259-49000

Gleisdorf

besamung@genostar.at
+43(0)3112/2431